

みまもりあいステッカーを 利用しませんか



みまもりあいステッカー（実物大）

みまもりあいステッカーとは・・・

認知症等による徘徊で居場所が分からなくなった際、身元判明・早期保護・事故防止の一助となるステッカーです。普段、利用者は衣服や靴、バッグ、つえなどにステッカーを貼りつけておくだけです。もし行方不明になった時には発見者が、ステッカー記載のフリーダイヤルとIDで、予め登録した方に連絡できるシステムとなっており、個人情報を守られます。

対象者

以下の①～③のいずれにもあてはまる方

- ①枚方市内に住所があり、在宅で生活をしている方
- ②要介護または要支援認定をお持ちの方 ※介護認定申請の予定・検討中を含みます
- ③認知症（若年性認知症を含む）による徘徊症状がみられる方

利用について

ステッカー48枚を無料でお渡しします。

申請方法

- ①緊急連絡先としてご登録いただく方（最低2名）の氏名、住所、電話番号を申込書にご記入いただきます。事前にご登録いただく方の同意を得ておいてください。
- ②下記の窓口へお越しください
 - ・枚方市 健康福祉政策課（枚方市役所 別館2階）
 - ・地域包括支援センター（高齢者サポートセンター）

※申込書情報については、行方不明時の早期発見のために警察署へ情報提供いたします。

枚方市地域包括支援センターの場所と連絡先



| 圏域 | 担当小学校区 | 名称 | 所在地・電話 | 圏域 | 担当小学校区 | 名称 | 所在地・電話 |
|------|----------------|---------|--|-------|-------------|---------------|---|
| 第1圏域 | 樟葉、樟葉南、樟葉北 | はなまる | 町楠葉1丁目28番8号 TEL: 856-9177 | 第8圏域 | 枚方、枚方第二、山之上 | みどり | 岡東町17番31-201号 枚方松葉ビル2階 TEL: 845-2002 |
| 第2圏域 | 牧野、樟葉西 | 社協ふれあい | 上島東町14-1 上島御浜ビル3階 TEL: 850-0344 | 第9圏域 | 香里、開成、五常、香陽 | アイリス | 香里ヶ丘9丁目9番地の1 D47号棟S5号室 TEL: 853-1300 |
| 第3圏域 | 殿山第二、船橋、招提、平野 | 聖徳園 | 牧野阪2丁目5番1号 上羽ビル204号 TEL: 836-5555 | 第10圏域 | 春日、川越、東香里 | 大阪高齢者生協 | 東香里元町28番32号 プラ・デ・イ東香里101号 TEL: 854-8770 |
| 第4圏域 | 殿山第一、小倉、磯島、西牧野 | 安心苑 | 渚西1丁目6番1号 アロハ伊弉御殿山105号 TEL: 807-3555 | 第11圏域 | 菅原、長尾、西長尾 | パナソニック エイジフリー | 長尾元町6丁目2番15号 サブレジ長尾1階 TEL: 864-5607 |
| 第5圏域 | 山田、山田東、交北、禁野 | サール・ナート | 田口3丁目1番5号 サドール11番館1階 TEL: 890-7770 | 第12圏域 | 田口山、菅原東、藤坂 | 大潤会 | 長尾谷町3丁目6番20号 TEL: 857-0330 |
| 第6圏域 | 中宮、明倫、桜丘、桜丘北 | 松徳会 | 宮之阪2丁目2番2号 スカパレス有馬202号 TEL: 805-2165 | 第13圏域 | 津田、氷室、津田南 | 東香会 | 津田元町1丁目6番5号 TEL: 897-7800 |
| 第7圏域 | さだ、さだ西、さだ東、伊賀賀 | 美郷会 | 北中振1丁目8番13号 TEL: 837-3288 | | | | |

【事業に関するお問い合わせ】

枚方市 健康福祉政策課 〒573-8666 枚方市大垣内町2丁目1-20
TEL 072-841-1461 FAX 072-841-2470

みまもりあいアプリでより安心!

「みまもりあいステッカー」をご利用の方は、高齢者等が行方不明なった際に、「みまもりあいアプリ」も利用することができます。これはアプリを利用して、協力者に検索依頼を出すことができるものです。

※協力者は普段の生活の中で、該当の高齢者を見かけた時のお声かけをお願いするもので、積極的な検索活動を依頼するものではありません。

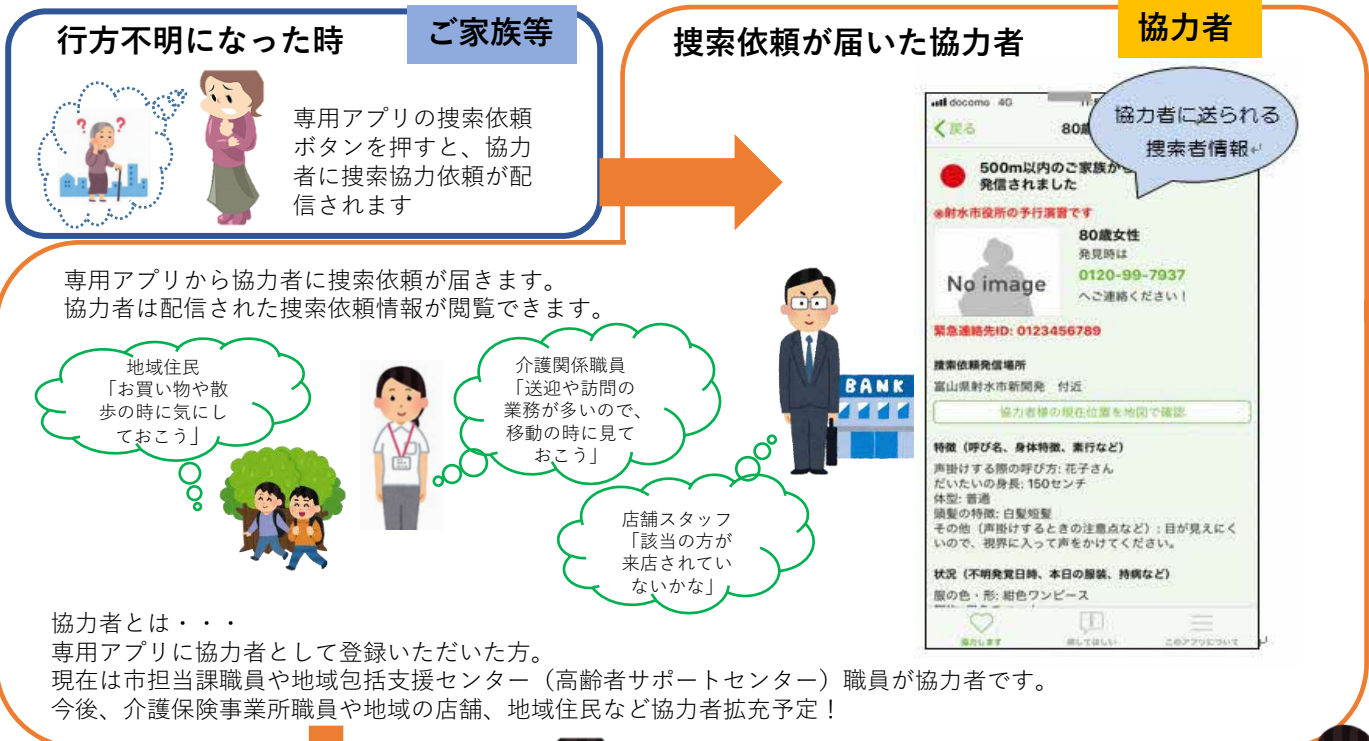

協力者 **発見したら・・・**

発見したら、みまもりあいステッカーもしくはアプリに表示されているフリーダイヤルに電話掛け、家族の連絡先に転送されて直接話すこともできます。

SOS 緊急連絡先ID 1234567890
☎0199-XXXX-XXXX

ご家族等 **無事に保護を確認したら**

検索依頼者は、アプリの「みつかりました」ボタンを押します。すべての配信先にお礼の通知が配信され、「検索者情報」は自動的に削除されます。

◆アプリでの検索依頼 配信方法◆

1. AppStoreやGooglePlayなどで「みまもりあい」と検索し、アプリをダウンロード(アプリは無料です)



2. アプリの下記画面から、
- ①ID番号(みまもりあいステッカーにある10桁のID)
 - ②性別・年齢
 - ③顔写真のアップロード
 - ④特徴
 - ⑤不明時の状況
 - ⑥依頼距離を入力し、⑦「検索依頼」ボタンをクリックしてください。

3. 高齢者が発見・保護された時には「みつかりました」ボタンを押してください。

