

take free

Oyen 発行 観光フリーペーパー
制作実行委員会

2023.09.15

枚方のいろいろが詰まった雑誌

ひらいろ

-hirairo-



ひらガール

目次

p02-07 カフェとコーヒーと読書旅特集 / p08-09 美味しいお肉が食べたい！特集 / p10 枚方宿と鍵屋資料館の歴史
p11 スポーツ公園へ行こう！ / p12-13 イベント特集 / p14 コワーキングスペース特集 / p15 地図・お知らせ

take free

枚方の魅力発信 季刊フリーペーパー

【ひらいろ】

「発行日」

2023.09.15

「発行数」

12,000部

「発行」

観光フリーペーパー

制作実行委員会

「発行」

観光フリーペーパー

制作実行委員会

「発行」

観光フリーペーパー

制作実行委員会

「発行」

観光フリーペーパー

制作実行委員会

「発行」

観光フリーペーパー

制作実行委員会

「発行」

観光フリーペーパー

制作実行委員会

「発行」

観光フリーペーパー

制作実行委員会

「発行」

観光フリーペーパー

制作実行委員会

「発行」

観光フリーペーパー

制作実行委員会

「発行」

観光フリーペーパー

制作実行委員会

「発行」

観光フリーペーパー

制作実行委員会

「発行」

観光フリーペーパー

制作実行委員会

model:山内晶大・兒玉康成(バナソニックパンスーズ)

広告

本を喫する秋の宵



読書月間

10.07.SAT-11.05.SUN

枚方 蔦屋書店が毎秋お届けする、「本が読みたくなる」「もっと本が好きになる」一ヶ月間です。豪華ゲストを招いたイベントに、魅力たっぷりのBOOKフェア...お楽しみを沢山ご用意して貴方をお待ちしております。



読書月間の詳細



Instagram

枚方 蔦屋書店

「ひらいろ」とは?

ひらいろ



枚方に住んでいる人たちも、そうでない人たちにも、枚方の魅力をもっともっと知ってもらうために2018年から発行している観光フリーペーパー。



WEB SITE

撮影:うつわとカフェLau

take free

【ひらいろ】第16号(2023年9月15日発行)
[発行] 観光フリーペーパー制作実行委員会
(特定非営利活動法人枚方文化観光協会 / 枚方市 / 枚方T-SITE)
[事務局] 枚方文化観光協会 (TEL:072-844-2539)
[デザイン] 合同会社 PicnicWork / 株式会社 シマシマデザイン / yuu / 長野美里

follow me!!



hirairo.hirakata



hirairo.hirakata



SNSでもたくさんのコンテンツを発信中!!

特定非営利活動法人

枚方文化観光協会

Hirakata Culture & Tourism Association



枚方市
Hirakata City

HIRAKATA T-SITE

※掲載情報は制作時点のものです。詳しくは各店舗、施設にお問合わせください。

カフェと 読書旅

枚方公園エリア

今回は、「カフェとコーヒーと読書」をキーワードにエリアごとに素敵なお店をピックアップしました。今度のお休みは「心安らぐカフェ巡り旅」をしてみませんか？

MAPは15ページをご覧ください！



くらあな
ソーリズム

13:30 ちょっと寄り道 意賀美神社

お腹が満たされたら、運動がてら階段を登って意賀美神社に寄り道♪お茶屋御殿からの眺めが最高！のんびりお散歩しながら次のお店へ…



うつわ×カフェ
時間を忘れてくつろげる、心地のよい空間

ご近所にある陶芸作家
a new sproutの
junko sakamotoさんの
作品を販売。

12:00 LUNCH 古民家カフェで健康ランチ 草々徒/sousou.

お店に入った途端、どこか懐かしい空気を感じます。ランチプレートはこだわって選んだ旬の食材をシンプルな味付けで。信楽焼の器でいただく自家焙煎珈琲は豆の販売もあります。一人でも、友人とでも。リラックスしたい時に訪れたい隠れ家カフェです。



上「ランチB」1,650円
メニューは季節ごとに
変わるから毎回楽しい
左「自家焙煎珈琲」450円
持続可能な森林農法による
フェアトレード
珈琲生豆を使用



「ハンドプレス」野菜の使わない部分で丸ごとスムージー



味のふる古道具が
ほろほろと目ま

14:00 CAFE 古民家カフェで器に触れる うつわとカフェ Lau

「ゆつたりしたいお客様を大事にしたい」と古民家をリノベーションして2022年11月にオープン。店内は枚方の作家さんが作る素敵な器がたくさんディスプレイされており、提供皿も店主が大好きな器を使用しています。ランチやスイーツと一緒に器の温かみを感じられる、何度でもくつろぎに行きたくなるお店です。



うつわとカフェ Lau
枚方市堤町9-11
☎なし
◎10:00-17:00(ランチ 火・金11:00から)
◎水・日・土(不定休)
◎無
◎@utsuwa_to_cafe.lau
ご予約はInstagramのDMまたは公式LINEにて
アクセス/枚方公園駅から徒歩3分

草々徒/sousou.
枚方市枚方元町1-18
☎072-846-2811
◎平日祝日 11-15時(L.O14:00)
土日 11-16時(L.O15:00)
◎月・火(祝日の場合は営業)
◎3台(満車の場合は近隣の
コインパーキングをご利用ください)
◎@sousou_hirakata
アクセス/枚方公園駅から徒歩8分



静かでゆつたりとした時間を過ごしたい
枚方の古民家カフェ

15:00 COFFEE Lauのコーヒーに惚れたら豆を買いに。 KAORU COFFEE ROASTERY



KAORUさんとIKUKOさんが2017年にオープンした鍵屋別館の珈琲店。まろやかで優しい口当たりの一杯は、丁寧な焙煎があつてこそ。生豆のピッキングから煎り止めのタイミングまで一切の妥協はありません。Lauさんをはじめ、沢山の飲食店等に珈琲豆を卸しています。



女性焙煎家が手がける「優しい一杯」

HIRAIRO REPORT COLUMN

お2人が枚方市の友好都市、沖縄県名護市にある宮城慎明さんが営むコーヒー農園を訪れたレポートをひらいろWebでご紹介しています。



自分達が珈琲のお店をやっているからには、一度はコーヒーの産地を見たいという気持ちがあり、国内にコーヒー農園があることを知って行ってきました。沖縄の珈琲豆が市場に出るのはまだ先になりそうですが、いつかはうちのお店でも出せるようになれば嬉しいです！



詳しくはホームページへ
https://hirairo.com/eat/kaoru-okinawa-37282

KAORU COFFEE ROASTERY

枚方市堤町10-24枚方鍵屋別館204号室
☎070-8484-3561
◎カフェタイム13:00-16:00
◎日・月・祝(火・水は豆販売のみ)
◎https://www.kaorucoffee.com/
◎@kaorucoffeeroastery
アクセス/枚方公園駅から徒歩4分

16:00 BOOK めずらしい古本を探しに ぽんつく堂

閑静な住宅地にあるレトロなマンションの103号室。ぽんつく堂は週末の土曜午後を訪れたい、古本と印刷のお店です。所狭しと本が並ぶ部屋の奥には大きな印刷機があり、zine(ジン)というオリジナルの冊子を印刷することもでき、全国からコアなファンが集います。



「個人的な生理のはなし2」440円



年齢性別問わず読んで欲しい本
みんな読んでほしいです
店主の六野さん

今の気分に合う本を
セレクトします。
印刷のサポートもお気軽に！



CHECK
印刷や本について詳しくはwebでご紹介！
https://hirairo.com/shop/detail-39384

ぽんつく堂

枚方市桜町4-8桜園マンション103
☎090-8857-4365
◎土 14:00-18:00(臨時休業あり)
予約にて平日17:20、土曜午前中
日曜も開店可能。※要相談
◎無(原付、自転車の駐輪所有)
◎@pontsukudo
X @pontsukudo
◎https://pontsukudo.wixsite.com/website
ご予約はInstagramまたはTwitter (X)のDM、電話番号のSMS
アクセス/枚方公園駅から徒歩5分



週末の午後に出会える
古本と印刷のお店





園内で採れた
ハーブやベリーを使用



「パンケーキ」550円

植物がある生活を模擬体験！
グリーンに囲まれて
フレッシュな気持ちに

ボタニカルカフェ



店内の植物は
見暮入可能！

観葉植物



（枚方公園駅） 京阪園芸ガーデナーズカフェ

京阪園芸ガーデナーズ内にある「園芸仲間たちのホットと息つけるサードプレイス」がコンセプトのカフェ。光が差し込む明るい店内ではパスタなどの軽食やスイーツ、フレイバーティーなどが楽しめます。テラス席はペットと一緒に利用可能！

京阪園芸ガーデナーズカフェ

- ☑ 枚方市伊加賀寿町1-5 (枚方公園駅から徒歩4分)
- ☎ 072-844-1781
- 🕒 平日11:00-16:00 (l.o.15:30)
土日祝10:00-16:00 (l.o.15:30)
- 🚰 水
- 🚗 駐車場/有
- 🌐 <https://keihan-engei.com/gardenars#eat>
- 📷 @keihanengei_gardeners



スタッフさん

京阪園芸ガーデナーズ
京阪園芸が運営する京阪園芸ガーデナーズにはたくさんの鉢植えのお花や観葉植物、園芸資材などが並びます。特に春と秋が見頃のバラがイチオシ。お庭づくりの相談もできます。

「フレーバーティー」種類によって異なります

COFFEE

BOOK



「枚方」ブレンドの咖啡豆を
自分好みに挽いてもらう

（枚方市駅） KITANO ACE

KITANO ACEでは枚方ブレンド・牧野ブレンド・天の川ブレンド…など枚方にちなんだ名称でブレンドされた咖啡豆があり、話のネタにも面白いお土産です。また購入した豆を好みに合わせてミルで挽いてもらえるのが嬉しいポイント。コーヒーに合うお菓子や「カレーなる本棚®」も見逃せません！



KITANO ACE枚方T-SITE店

- ☑ 枚方市岡東町12-2 枚方T-SITE 1階 (枚方市駅から徒歩1分)
- ☎ 072-845-6215
- 🕒 10:00~20:00



枚方で本屋といえば、
やっぱり枚方蔦屋書店

（枚方市駅） 枚方 蔦屋書店

落ち着いた雰囲気です！長居してしまうおしゃれな店内。書籍在庫は15万冊！8ジャンルの本を幅広く取り揃えています。書籍だけではなく、コミックや文具、家電も充実。イベントやマルシェなども日々開催されており、枚方市駅に来た時には見逃せないスポットです。



枚方 蔦屋書店

- ☑ 枚方市岡東町12-2 (枚方市駅から徒歩1分)
- ☎ 072-844-9000
- 🕒 7:00 ~ 22:00
- 🚰 不定休
- 🌐 <https://store.tsite.jp/hirakata/>
- 📷 @hirakata_tsite

古民家カフェ

（枚方市駅） jinimarucafe

“身体に優しい物を食べてもらいたい”そんな想いで日々作られるオーナーの気まぐれランチやカレー。様々なスパイスや発酵食品を使った健康的な料理で心も満たされるはず！料理だけでなく、オーナーご夫妻やお店の雰囲気もあたたかく、また通いたくなるカフェです。

jinimarucafe

- ☑ 枚方市伊加賀本2-6 (枚方公園駅から徒歩4分)
- ☎ 090-4294-9422
- 🕒 11:30 ~ 18:00
- 🚰 不定休
- 🚗 駐車場/無 駐輪場/有 (近隣にコインパーキング有)
- 📷 @jinimaru_cafe



「店内」



日替わりのお得な
ランチプレート。

「ランチ」900円

食後のコーヒーは
+100円!



「カレーライス」750円



店主の田中さんご夫妻

身体に優しいランチと
あたたかい空間に癒されるカフェ



日々の暮らしに和菓子をプラス
ほっこりできるカフェ

「ひので和菓子珈琲
ドリップBAG」270円

（枚方市駅） cafe・hinode

日常でも和菓子を楽しんでもらいたいと、美味しい和菓子と、和菓子に合うオリジナルブレンド珈琲が堪能できる古民家カフェ。季節を感じるフルーツ大福やどら焼きなど、テイクアウトやプレゼントにも◎ランチやテイクアウト弁当も人気。

cafe・hinode

- ☑ 枚方市枚方上之町4-23 (枚方市駅から徒歩10分)
- ☎ 072-380-3292
- 🕒 11:00~17:00
木金土 11:00~17:00, 18:30~21:00
- 🚰 日・月、臨時休業あり
- 🚗 駐車場/有 駐輪場/有
- 📷 @cafe_hinode



店主の
田中さんご夫妻



白玉が驚くほど
モチモチ！
黒蜜も手作り。

「白玉フルーツクリームあんみつ」1,100円

Column



これまで奈良のご実家「日乃出餅」から仕入れていた和菓子を、店主の田中エミさんが継ぐことになり、今年6月に和菓子作りの修行に行かれたお話を聞いてきました。

△詳しくはWebで!



アスガルド HOTEL ASGARD

☑ 枚方市町楠葉1丁目5-5
 楠葉駅から徒歩4分
 ☎ 072-856-7808
 📍 駐車場:有り 駐輪場:有り
 🌐 <https://hotelasgard.jp/>



おしゃれな エントランス



様々な広さの カジュアルな客室



全室シャワーと トイレが別!

HOTEL
 2023年樟葉駅前におしゃれで
 リーズナブルなホテルがOPEN!

樟葉駅徒歩4分の場所に7階建て・全72室のホテルが完成。女性専用フロアや全室Wi-Fi、長期滞在プランなど嬉しいポイントがたくさん! 親戚や友達遊びに来た時や出張などにおすすめ。1階飲食店ではランチやカフェ、パーティー等も可能。釜焼ピザやパスタ特製ラテを気軽に楽しんで!



宿泊しなくても カフェ利用OK!



「ランチセット(ピザ)」1,078円

お得な ランチセット



「黒ビーフカレー」858円

長時間煮込まれた 本格カレー!



程よい甘さ~

「エスプレッソクリーム
 ティラミスセット」858円-

広告

CAFE

ドリンクを飲みながら仕事に、勉強に、バリエーション豊かな講座を受けられるカフェ。半個室やスタディブースなどもあり、長時間のご利用もOK。韓国語講座やヨガなど、カフェ以外にもさまざまなシーンで利用することができます。



京都で大人気!

7-11ショップ キッチンカー 募集中!



noho.cafe

☑ 枚方市香里ヶ丘3丁目2-3
 交野線津駅から車で10分
 ☎ 072-800-1518
 ☎ 平日9:00-22:00
 土日祝9:00-21:00
 ☕ 月 📍 駐車場:有 駐輪場:有
 📱 @noho.cafe



香里ヶ丘エリア

大人気スタコーヒーが一杯390円!
 自由に過ごせるカフェで朝活しよう!



市内のおいしいお店のフードが充実!



カレーのあとは 漫画喫茶でコミック沼

「日替わりカレー」900円
 +TT盛り(トマト×玉子)200円



「二種合がけ」
 1100円

CURRY & COMIC

カレー喫茶 エルディオスは「遊べるカレー屋」さん。こだわりのカレーと漫画を楽しむことができます。彩り豊かな日替わりカレーを味わった後は、お隣にある漫画喫茶部屋で店主ミツさんの集めた、漫画やボードゲームを楽しむのもオススメです。

カレー喫茶 エルディオス

☑ 枚方市宮之阪3-6-1宮之阪駅前ビル2F
 宮之阪駅から徒歩30秒
 ☎ 営業時間:11:30-15:00・18:00-23:00
 営業日:水曜～日曜
 📍 駐車場・駐輪場:近くのコインパーキングをご利用ください。
 📱 @curry_mitsu333

宮之阪エリア



COFFEE & BOOKS

交野線高架下にある通称「アバコー」は、小説片手に珈琲を味わうのに抜群のカフェ。自家焙煎ブレンドコーヒーとがっつり食べ応えのあるバランスの良いごはん、そしてザクザク系クッキーやケーキなどの焼菓子があなたを待っています。毎日でも通いたい素敵な場所。



about a coffee

☑ 枚方市宮之阪1-9-32
 宮之阪駅から徒歩3分
 ☎ 072-898-5117
 ☎ 平日9:00-17:30 土日祝9:00-17:00
 ☕ 毎週水曜
 📍 駐車場:提携コインパーキング有り 駐輪場:有り
 🌐 <https://www.about-a-coffee.com/>

美味しい珈琲と共に 本を読むならここ

本好きのあなたに

枚方で好きな本屋や古本屋、図書館はどこ? 【ひらいろアンケート】
<https://hirairo.com/study/favorite-library-38475>



枚方の図書館特集【枚方まとめ】
<https://hirairo.com/study/hirakata-library-39663>



カフェ好きのあなたに

どこか懐かしくてホッとする、枚方の古民家カフェ・雑貨ショップ
<https://hirairo.com/eat/kominka-a-34070>



枚方市枚方公園エリアの厳選グルメ・カフェ10選
<https://hirairo.com/eat/eat-questionnaire-hirakatakouen-gourmet-25575>



リサイクルと 新刊絵本の販売店



店主の中谷さん

BOOK

「絵本を親子で楽しんでほしい」という思いで、2022年ABCセンターに開業。童心をくすぐる、全世代に寄り添うあたたかい空間です。読み聞かせ会やお話会も開催されており、普段気づかなかった感情に出会えるはず。絵本の素晴らしさをぜひ体感してみてください!



駄菓子コーナーも!

ちいさな絵本ショップ ブックプランター

☑ 枚方市宮ノ下町7-22 (ABCセンター内)
 京阪バス「桑ヶ谷」停留所から徒歩5分
 ☎ 090-9166-3740 ☎ 11:00-17:00
 ☕ 日・月・祝 📍 駐車場:有
 📱 @bookplanter



昔ながらの絵本や英語の絵本も

ノブチキン



友達を連れて自慢したい度 ★★★★★
「フォカッチャ各種」
170円～ どれにする？
おやつにもピッタリ



「元ホテルシェフが研究を重ねた こだわりローストチキン」

2022年2月に関西外大前にOPENしたローストチキン専門のお店。40年以上ホテルで料理に携わってきたシェフが味の追求を重ねた、とっておきのローストチキンが食べられます。お手軽なランチプレートやローストチキンカレーが大人気！テイクアウトもぜひ。

Chicken



ノブチキン

📍 枚方市中宮東之町15-10
クレール88 1階
☎ 072-8947-499
🕒 11:00～20:00
🗓 毎週月・一部木
📍 有 店舗近くのタイムズと提携あり
(当店ご利用のお客様には1時間無料チケット配布)
🚗 駐輪場: 無
京阪バス「関西外大中宮キャンパス」より
徒歩1分 / 京阪枚方市駅より徒歩22分
📱 @nov_chicken
<https://nov-chicken.com/>

【この記事もおすすめ! ひらいろWeb記事】

～お肉好きのあなたに～
あなたのお気に入りのお肉が美味しい枚方のお店特集
<https://hirairo.com/eat/yakiniku-questionnaire-38629>



～おもてなしの機会が多いあなたに～
「シーン別」女子会、親戚の集まりや接待に…
枚方での「おもてなし」におすすめのお店
<https://hirairo.com/eat/omotenashi-hirakata-matome-37702>



フレンチバル プラット

「ヒグマのジビエ!? お子様も大歓迎の カジュアルフレンチバル」

店名はフランス料理を”ぶらっと”気軽に楽しんでほしいという想いでつけられました。ジビエではヒグマ以外にも本州鹿をはじめ、土佐鴨、キョンなど種類豊富に用意されています。ジビエが苦手な方は、なにわ黒牛やピゴール豚、若鶏、魚料理もあります! ドレスコードがない、気軽に寄りたいう店です。



「ヒグマ(モモ肉のステーキ、バラの煮込み)」3,850円 ふわっとした美味しさを確かめて!

フレンチバルプラット

📍 枚方市大垣内町1-3-43
第2ティール・エス・ビル102
☎ 072-894-8389
🕒 ランチ11:00～14:30(L.O.13:30)
ディナー17:30～22:30(L.O.21:30)
※日曜日はディナーのみ
17:00～22:00(L.O.21:00)
🗓 日ランチ・月
📍 無 (近隣にコインパーキングあり)
🚗 駐輪場: 有
京阪枚方市駅徒歩5分
📱 @frenchbarplatto
<https://www.frenchbarplatto.com>



ジビエ



友好都市 北海道別海町のエゾ鹿料理の提供もスタート。
カヌレのお店PLATTO FAVORIIは姉妹店!

肉の松阪



松阪牛 記念日に行きたい度 ★★★★★

「選りすぐりの国産極上松阪牛が味わえる 老舗の肉料理」

今年開業50周年を迎えた老舗「肉の松阪」は、日本三大和牛の一つとして国内でも高級銘柄牛肉と位置づけられる”松阪牛”を楽しめるお店です。ランチでは手軽なお肉の定食が、ディナーではステーキはもちろん焼き、焼肉、しゃぶしゃぶなど本当に美味しいお肉を味わうことができます。親戚や取引先などのおもてなしのお店としてもおすすめ。



「牛肉の生姜定食」1,980円
珍しい牛肉の生姜焼き!

肉の松阪さんぶら座店

📍 枚方市岡東町12-3
枚方駅前さんぶら座ビル3号館3階
☎ 072-843-4988
🕒 ランチ11:00-14:30
ディナー17:00-22:00(L.O.21:00)
🗓 火
📍 有/タイムズ枚方市駅前(一部補助)
駐輪場: 無 / 枚方市駅から徒歩3分
<https://www.nikunomatsusaka.co.jp/>

beef

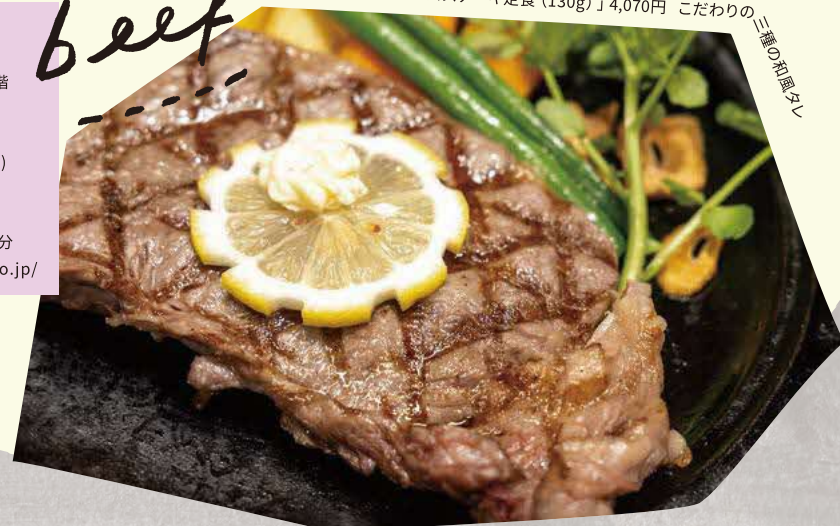

「ロースステーキ定食 (130g)」4,070円 こだわりの三種の松阪牛

お肉! 特集!!

枚方の美味しい

人生一度は食べてみたい度 ★★★★★



Pork

レストラン 西本

「沖縄名護市のアグー豚を ふんだんに使ったフルコース」

大切な人の記念日や特別な日に訪れたいレストラン西本。ここでは枚方市の友好都市である沖縄県名護市のアグー豚をふんだんに使ったフルコースが食べられます。枚方を盛り上げるために新しく始まったメニューで、まさに”アグー豚づくし”! 随所に枚方のセンスも感じるお品書きで大満足すること間違いなし。専属パティシエが日替わりで作るデザートまで食べ尽くして! テラス席はペットもOK。

※食材の入荷状況に応じて内容を一部変更する場合があります。

レストラン西本

📍 枚方市招提元町1-38-15
☎ 072-866-0120
🕒 ランチ11:00～15:00(L.O.14:00)
ディナー17:00～21:30(L.O.19:30)
🗓 火
📍 有
駐輪場: 有
京阪樟葉駅から車で10分
📱 @restaurant_nishimoto

枚方 BEER

枚方のビールTHE HOTANI CRAFTも飲めます



夏バテで疲れた体にエネルギーをチャージしたい!
今回は「美味しいお肉が食べたい」を叶えてくれる、とっておきの美味しいお肉のお店を種類別に紹介します。

市立枚方宿鍵屋資料館で江戸時代にタイムトリップ

枚方宿とは?

枚方宿は江戸時代、京と大坂を結ぶ京街道と淀川を往来する上で重要な東海道56番目の宿場町でした。長さは西見附から東見附の約1.5km(現在の枚方公園-枚方市駅とほぼ同じ)。

のぼり(大坂→京)は川の流りに逆らうので
約12時間!

くんだり(京→大坂)は川の流りに沿って進むので
約6時間



画像提供:枚方市
のぼりは3人の人力で引っ張っていたそう!

鍵屋とは?

江戸時代に大坂と伏見を結ぶ三十石船に乗降する人のための船待ちの宿として賑わい、淀川筋ではよく知られた名所でした。大正昭和期には料亭鍵屋として名を馳せました。



もっと詳しくはこちら!
QRコード

京と大坂を運ぶ「三十石船」

乗客に食べ物や飲み物を売る「くらわんか舟(煮売茶舟)」

餅くらわんか、酒くらわんか

鍵屋資料館とは?

鍵屋資料館は1997年まで料亭旅館であった鍵屋の建物を解体修理し、歴史を伝える観光スポットとして2001年7月に開館。水陸交通の要衝地として栄えた枚方宿の歴史を紹介する唯一の歴史資料館です。

敷地内には「主屋」と「別棟」の二つの建物があります。江戸後期の町家構造を残した主屋は枚方市指定有形文化財に指定、鍵屋別棟は2023年3月に国登録有形文化財になることが決まりました。

レポーター ゆうか

希望者は学芸員さんの説明を受けながら案内してもらえるのでおすすめです!



学芸員の片山さん

歴史小話

くらわんか茶碗

当時長崎の波佐見で作られた波佐見焼が全国的に流通しており枚方宿でもたくさん使われていました。大量生産された安価な庶民の器でくらわんか船でも使われていたと考えられています。



淀川の堤防

枚方宿は豊臣秀吉が造った文祿堤の上にできた町で、江戸時代にはすぐ横を淀川が流れていました。しかし1885年(明治18)に淀川大洪水が起こり枚方から下流の淀川南岸の堤防が次々に決壊。明治40年以降に現在の高い堤防が造られました。



天野川の河内木綿

「河内名所図会」に描かれるのは天野川橋、奥に見えるのが枚方宿を行く大名行列。天野川の辺りでも河内木綿が作られていたそう。



市立枚方宿鍵屋資料館

☎ 枚方市堤町10-27 ☎ 072-843-5128
 ① 駐車場:なし 駐輪場:あり
 専用駐車場はありませんが配慮が必要な方は事前にご連絡ください。
 ② 9:30-17:00(最終受付16:30)
 休館日:火(祝日の場合は開館、翌平日休館) 年末年始
<http://kagiya.hirakata-kanko.org/>
 X @Tahei_Kagiya06 @kagiyamuseum
 入館料:大人200円 高大それに準ずる学生100円(学生証提示) 中学生以下無料

次回vol.2では、食文化についてご紹介予定です! お楽しみに!

1 わに 王仁公園

緑の中でオールラウンドにスポーツが楽しめる!

JR藤阪駅から徒歩約10分。枚方市が管理する公園の中で最も広い公園です。プール(夏期)、テニスコート、運動広場、バスケットゴール、スケボー場など幅広い施設があり、緑豊かな公園は多くの市民に親しまれています。気軽に乗馬体験ができる「わにジョバ」も大好評!豊かな自然の中で気軽に体を動かすのにおすすめです。

王仁公園

☎ 枚方市王仁公園1-1
 ☎ 072-858-3000(王仁公園管理事務所)
 ① 駐車場:あり(有料) 駐輪場:あり(無料)
 休園日:無休(管理事務所は12/29~1/3まで休業)



テニスコート

- a. 4年ぶりにオープンした王仁プール
- b. 様々なスポーツ教室が積極的に開催されています
- c. 土俵では毎週末練習会を実施

枚方のスポーツ公園

もうすぐスポーツの秋!枚方には本格的なスポーツが楽しめる公園があることをご存知ですか? テニスコートやグラウンドも、実は借りられます! スポーツをやりたいけどやれる場所がない...と諦めていた方、ぜひチェックしてみてください! 日常の公園の楽しみ方もご紹介します!

2 中の池公園

市内で唯一ラグビーができる!噴水で水遊びも

京阪樟葉駅からバスで約10分。運動広場は枚方市の市営公園で最大面積!ナイター練習も可能です。ラグビーやサッカー、軟式野球などさまざまなスポーツができるスポーツ施設です。また、遊具広場に円形花壇、噴水などの施設もあり、近隣住民にとっての休息の場、安心できる子供の遊び場となっています。



個性的な遊具



野球・サッカーなども貸切で使用可◎

中の池公園

☎ 枚方市東山2丁目
 ① 駐車場:あり(有料) 駐輪場:なし
 休園日:無休



夏季は噴水で水遊びもできます

3 香里ヶ丘中央公園

便利なエリアにあるほどよくスポーツが楽しめる公園

かつて「東洋一のニュータウン」と呼ばれた香里団地の至近にある憩いの公園。隣接する香里ヶ丘図書館は2020年リニューアル。園内は緑が多く、住宅街の喧騒から離れられる環境で老若男女が安らぎのひと時を求めて足を運ぶ、憩いのスポットとなっています。



アップダウンがある公園なのでぐるっと一周散歩するだけでも良い運動になります



野球・サッカーなども貸切で使用可◎

香里ヶ丘中央公園

☎ 枚方市香里ヶ丘4丁目
 ① 駐車場:あり(無料)
 ※運動広場を使用する場合のみ 駐輪場:なし
 休園日:無休

ぞうさんの形をした児童遊具がアクセント

テニスコート・運動広場など有料レンタル施設予約方法

1. 下記施設は事前に団体登録もしくは個人登録が必要です。

- ・王仁公園(運動広場・テニスコート)
- ・中の池公園(運動広場)
- ・香里ヶ丘中央公園(運動広場)
- ・東部公園(ひらかた東部スタジアム)

登録場所:王仁公園事務所で受付
 登録費用:無料
<https://gomypark.com/touroku>





2. 団体登録もしくは個人登録が済んだ方はWebからいつでも予約可能です。

「枚方市 公共施設予約システム」
https://www2.pf489.com/hirakata/web/Wg_ModeSelect.aspx



枚方市内の都市公園、5公園の紹介サイト
 「GO! my PARK 枚方」



王仁公園・中の池公園・香里ヶ丘中央公園
 東部公園・市民の森 鏡伝池緑地
 各公園の詳細やイベントなど最新情報が詳しく紹介されています。
<https://gomypark.com/>

<p>9/17(日) 15:00-20:00 花火打ち上げ19:30-</p> <p>水都くわんか 花火大会 淀川河川公園</p>  <p>枚方会場:企業PRブース(こども縁日)、水都音楽祭(音楽ステージ)、キッチンカー、飲食ブース、ドリンク販売 高槻会場:水都音楽祭(音楽ステージ)、キッチンカー、飲食ブース、ドリンク販売。花火は4704発</p>	<p>9/23(土)-24(日) 12:00-</p> <p>英国フェア モッズスクーター撮影会 枚方T-SITE 1F屋外</p>  <p>「英国フェア」の初日のイベント。デコレーションスクーターとの写真撮影会。</p>	<p>9/23(土)-12/24(日) 9:00-21:00</p> <p>ブックサンタ2023 枚方 蔦屋書店2階</p> <p>あなたが店頭で購入した本をあなたに代わってブックサンタが全国の子どもたち(※)に届けます。※様々な事情で困難な状況にある子どもたち</p> 
---	---	---

<p>9/30(日) 9:00-16:00</p> <p>バス、のってスタンプラリー 枚方市役所前(元大ホール前)</p> 	<p>9/30(土)-10/1(日) 10:00-16:00</p> <p>WE♥BAKERY 枚方T-SITE 1F</p>  <p>美味しいパン屋さん大集合!</p>	<p>9/30(土)-10/1(日) 10:00-18:00</p> <p>パン&スイーツマルシェ・ファーマーズマルシェ KUZUHA MALL 南館ヒカリノモール1階</p>  <p>大阪・京都などのパン・スイーツ・新鮮野菜・加工品などのお店約20店舗が大集合!</p>
---	---	--

<p>9/30(土)-10/31(火) 10:00-20:00</p> <p>HALLOWEEN festa 2023「フォトスポットラリー」</p> <p>今年のテーマは「世界のホラー×ビオルネン」 地域の中高生&大学生たちと制作したフォトスポット巡り。館内8箇所のフォトスポットで撮影し合言葉をつけてぜひSNS投稿を◎</p> <p>10/28(土)29(日)11:00-16:00は1階イベントスペースにて投稿画面を提示すればお菓子をプレゼント!(数に限りがございます)</p>  <p>協力:関西外国語大学☆美術部FAC・常翔啓光学園中学校・高等学校 創作イラスト部</p>	<p>10/7(土)-8(日) 10:00-16:00</p> <p>ひらかたアウトドアくわんか 枚方市駅1階、枚方市総合文化芸術センター、淀川河川公園</p>  <p>枚方市駅1階:友好都市物産、大阪調理製菓専門学校のパンなどが 総文:河川公園:アクティビティが楽しめます。</p>	<p>11/1(水)-12/25(月)</p> <p>枚方T-SITE クリスマスフェア 枚方T-SITE</p>  <p>枚方T-SITEから、今年も皆様のクリスマスを彩る様々なご提案をいたします!</p>
---	--	---

<p>11/9(木)-11(土).17(金)-18(土).23(祝)-25(土)</p> <p>語り部と行く歴史探訪「淀川浪漫紀行」(秋便)</p> <p>上り 9:30八軒家浜船着場発 12:00枚方船着場着 下り 13:00枚方船着場発 15:30八軒家浜船着場着</p>  <p>乗り場:八軒家浜(京阪電鉄天満橋駅の川の駅)又は枚方船着場 大阪水上バスのアクアライナーで天満橋の八軒家浜と淀川の枚方船着場を結びます。鍵屋資料館の見学と道中弁当・お茶が付きます。船内では知識豊富な語り部のご案内します。</p>	<p>11/17(金)-19(日) 10:00-19:00</p> <p>POTLUCK MARCHE 枚方T-SITE 1F</p>  <p>枚方周辺の小さなカフェが自慢のスイーツを持ち寄るMARCHE。</p>	<p>11/18(土)11:00-16:00 19(日)10:00-15:00</p> <p>友好都市物産展 枚方市ニッペーパーク岡東中央周辺</p>  <p>枚方市の友好都市・交流都市の皆さんが枚方市にやって来て、それぞれの名物や名産品を販売します。</p>
---	---	---

<p>11/19(日) 13:00-16:00</p> <p>場づくり名人藤本遼さんに学ぶ 営業・接客・人間関係円滑化に役立つ! 1dayコミュニケーション講座 コワーキングスペースビーゴイベントルーム</p>  <p>藤本さんによるトークとコミュニケーションに役立つワークショップ。参加費無料。定員60名。</p>	<p>11/25(土)10:00-18:00 26(日)10:00-17:00</p> <p>One of Tales Kids Market & Workshop 枚方T-SITE4階 イベントスペース・カフェスペース</p>  <p>「ものがたりのひとつ」と名付けられたこのイベントは人気のキッズブランドと子どもと家族が一緒に楽しめる時間を共に作り上げます。それはいつか思い出になり、語り継がれることを夢見て。ぜひ遊びにいらしてください。</p>	<p>1/6(土) お昼間-21:00</p> <p>星・導・夜 #2 2024 Winter 枚方市総合文化芸術センター</p>  <p>音楽とアート、ドリンクやフードが楽しめる枚方のカルチャーイベント第二弾。無料(有料スペース有り)</p>
---	---	--

2023年 枚方の秋冬イベント

年末までに開催されるおすすめイベントをまとめました!

詳細はひらいろWebでご紹介しています。
<https://hirairo.com/category/event>



読書月間 予約優先 枚方 蔦屋書店 10/7(土)-11/5(日)



枚方 蔦屋書店が毎年お送りする、「本が読みたくなる」「もっと本が好きになる」1ヶ月間です。イベントやフェア等、多数のコンテンツをご用意してお待ちしております。

参加費・定員 イベント毎に設定
予約方法 蔦屋書店オンラインストア
主催 枚方 蔦屋書店
詳細URL <https://store.tsite.jp/hirakata/>



Banff Centre Mountain Film Festival in Japan 2023

予約優先 枚方市総合文化芸術センター イベントホール・芝生広場 10/29(日)



カナダ発、世界最高峰のアウトドア映画祭。上映会&アウトドアマルシェ開催。

参加費 1人1,500円～ 定員 220名
予約方法 バスマーケット
共催 パンフマウンテンフィルムフェスティバル 実行委員会/枚方T-SITE/Sotoaso
詳細URL <http://www.banff.jp/>

アウトドア好き 映画好きに オススメ!

ロハスパークin淀川河川公園 11/3(祝).4(土).5(日) 10:00-16:00

予約不要 淀川河川公園



食や雑貨のお店約200店舗が集結

不器用FACTORYinひらかた 11/4(土)-5(日) 10:30-17:30

予約優先 KUZUHA MALL 南館ヒカリノモール1階



親子・小学生に オススメ!

枚方市内の12のものづくり企業によるワークショップ。オリジナルトレーディングカードを集めて楽しもう!

参加費・定員 イベント毎に設定 予約方法 webフォーム
共催 ひらかた地域産業クラスター研究会 オープンファクトリー部会、枚方市
詳細URL <https://bukiyo-factory.osaka/>



冬の大会&焼肉パーティー 12/2(土) 14:00-19:00

要予約 THE WAKO 枚方(枚方市尊延寺)



フットゴルフ体験後、ラ・コギで本格焼肉! モルックと焚き火を楽しみます。

参加費・定員 約20名 予約方法 webフォーム
共催 奥ひら実行委員会 コワーキングスペースビーゴ 枚方モルックの会
詳細URL <https://www.instagram.com/okuhirakata/>



ひらかたDASH 11/19(日) 10:00-16:00

予約不要 岡本町公園(ビオルネ前)

公園にプロレスの特設マットが出現し、プロレス興行のほかライブショーやフラダンス、お店が並びます

SDGsクリスマスツリー大作戦!2023～光れ!アクリル板～

予約不要 枚方ビオルネ

1.エコツリーワークショップ 2.点灯式
11/12(日).18(土).19(日).23(木・祝) 11/19(日) 16:00-18:00

世間で役目を終えつつある飛沫防止用アクリル板。そんな廃棄予定のアクリル板を再利用して、ツリーを彩るオーナメントやオリジナルのペンライトを作ろう!アクリルオーナメントをみんなで飾った「SDGsクリスマスツリー」の点灯式も開催します♪



ひらいろ

第16号
枚方のいろいろが
詰まった雑誌

？
ひらいろ
とは？

枚方に住んでいる人たちも、そうでない人たちにも、枚方の魅力をもっともっと知ってもらうために2018年から発行している観光フリーペーパー。「枚方？わざわざ行ったことはないな。でも、行ってみたら意外と良かった!」「ゆっくり満喫できた!」そう思ってもらえるような枚方のとっておきの場所をご紹介します。



WAN TED!
ひらいろ 読者プレゼント!
<https://form.run/@hirairo-present>

ひらいろ 2つの募集!
ひらいろ 広告掲載募集
<https://hirairo.com/advertising>

アンケートにご協力いただいた方の中から抽選で、ひらいろ掲載店舗の素敵な商品をプレゼント!当選のお知らせは2023年12月上旬に賞品の発送をもってかえさせていただきます。

A うつわとカフェ Lauの陶ブローチとコースターセット 1名様
B ぼんつく堂お買い物券 1500円分* 1名様
C 枚方市内 coworking 回遊チケット 5名様
*お釣りは出ません

応募締切 2023/11/30

次号ひらいろに広告を掲載しませんか? 1/4ページ~2ページまで掲載可能。詳しくは公式サイトをご覧ください。広告に関するお問い合わせはお申込みフォームか編集部までメールで問い合わせ下さい。

広告に関するお問い合わせ (ひらいろ編集部)
<https://form.run/@hirairoad>

ひらいろ WEB版 OPEN!
<https://hirairo.com>

ひらいろWeb版では枚方のイベントやお店情報を配信しています。ぜひスマホ片手に枚方運りを楽しんでください! Web限定記事やバックナンバーもご覧いただけます。

枚方までのアクセス

大阪方面からのアクセス (所要時間:約30分)
大阪駅 → JR大阪環状線 普通で約7分 / 特急で約14分 → 枚方市駅

京都方面からのアクセス (所要時間:約30分)
京都駅 → 近鉄京都線 急行で約8分 / 特急で約18分 → 枚方市駅

高槻からバス (阪急高槻約22分/JR高槻約19分)・1時間4本~12本程度
茨木からバス (阪急茨木約30分/JR茨木から約45分)・1時間2本~5本程度

【ひらいろからのお知らせ】 掲載している情報は取材時点の内容です。最新情報については各店舗にお問い合わせください

3.
9:00~21:00 (受付10:00~18:00まで)
休 お盆・年末年始
光善寺駅より徒歩8分
@take.labo
<https://take-labo.jp/>

[PLAN]
ドロップイン1日1,100円
月会員スタンダード 9,350円/月

[EVENT]
交流会・勉強会
出張ワークショップ

ものづくりで人とつながる [2022年OPEN]
ファブスペース・ coworkingスペース
テイク・ラボ
3Dプリンターや刺繍ミシンなど本格的な機材が揃い、ものづくりを通じて仲間作りができます。初心者OK・女性も入りやすい!

福祉活動に特化!サポートが手厚い [2023年OPEN]
ひらかた社協ふくしプラットフォーム
ひらプラ

枚方市社会福祉協議会が運営するテーマ型福祉に特化した交流重視の coworking。助成金相談や伴走支援など手厚いサービスが受けられます。

[PLAN]
月会員法人11,000円/月
個人7,700円/月・パーチャール
ワークフィス3,300円/月

[EVENT]
毎月第3金曜日オープン
デイ (無料開放日) など

9:00~20:00
土日祝
枚方駅から徒歩15分
LINE <https://lin.ee/i2Xz3uD>
<https://www.hirakata-shakyo.net/>

平日9:00-18:00
土日祝
枚方市駅より徒歩6分
@hirakata_coworking_hoop
<https://www.hoop-hirakata.com>

コミュニティを作りたい方に
HOOP! [2023年OPEN]

枚方を盛り上げたい!熱い想いのオーナーが様々な活動に取り組みます。地元の方が気軽に一緒に過ごせる場所。

[PLAN]
ドロップイン1,000円/日
月会員スタンダード 10,000円/月

[EVENT]
枚方宿ツアー・留学生企画・保護猫活動など

お知らせ
枚方 coworking 座談会
枚方の coworking スペース運営者が今後の枚方をどのように盛り上げていくか座談会を行いました。詳しくはひらいろWebで近日公開予定!

枚方 coworking ネットワーク設立
今回ご紹介した1.3.4.5の4つの coworking スペースで「枚方 coworking ネットワーク」を立ち上げました!枚方市民の皆さんに coworking スペースをもっと身近に感じてもらうため、回遊チケットやコラボイベントなどを開催予定。詳しくはTwitter(X) (@hirakataconet) もしくは各 coworking Web サイトに掲載。

「あなたのやりたいこと」ができる新しい場所

勉強や仕事の場所として使える、カフェとはちょっと違う作業場所。人と人が交流ができて、コミュニティを通じて自分を成長できる場所...

最近枚方市内に coworking スペースが続々と誕生しています。目的に合わせている coworking LIFE を楽しんで!

1.
 coworking Space town HIRAKATA!

[PLAN]
ドロップイン1,000円/日
※初回利用無料 他にも回数券、月額会員などのプランあり

[EVENT]
オフ会・POP UP CAFE・スナックパーティー・オシゴトーク・book&talk・部活動など

4.
「集まる・つながる・広がる」
テーマ型福祉活動団体活動拠点

枚方市駅直結!枚方ビオルネ4,5F [2019年OPEN]
 coworking スペース・レンタルスペース
ビーゴ

幅広いニーズに応える約1,600㎡の大型 coworking スペース。交流イベントも多種多様に開催し敷居の低い場作りを目指しています。

8:30-23:00 (受付時間:10:00-20:00)
休 ビオルネの定休日・年末年始
枚方市駅から徒歩1分
@bego_hirakata
<https://www.vie-orner.com/be-go/>

2.
無料駐車場有!雑誌や漫画読み放題

「本屋がつくる「カフェラウンジ」のあるお店」

[2019年OPEN]
SHARE LOUNGE TSUTAYA
枚野高校前店

車で行きやすく、ドリンクやフードなど嬉しいサービスが盛り沢山!1日ゆっくり長居したくなるおしゃれなラウンジ。

[PLAN]
ドロップイン2,200円/日
月会員メンバー席16,500円/月 など

[EVENT]
マルシェ

9:00-22:00 受付9:00-21:00
年中無休
枚野駅から車8分、
京阪バス「枚野高校前停留所」から徒歩2分
@tsutaya_makino
<https://tsutaya.tsite.jp/store/lounge/detail/5233/>