令和５年３月

近隣の皆様へ

枚方市 土木部 道路河川整備課

道路工事のお知らせ

日頃より本市の道路行政にご理解とご協力を賜り、厚くお礼申し上げます。
この度、下記のとおり御殿山小倉線におきまして、道路整備工事を実施します。
工事期間中は、皆様にご迷惑をお掛けいたしますが、安全に配慮し工事を進めてまいりますので、何卒、ご理解とご協力を賜りますよう、よろしくお願いいたします。

記

１．工　事　名　　御殿山小倉線水路横断部道路整備工事

２．工事場所　　枚方市 渚東町、上野３丁目 地内（裏面位置図参照）

３．工事内容　　都市計画道路御殿山小倉線道路新設工事

４．契約期間　　令和５年３月15日　から　令和６年７月15日（予定）
作業時間　９時～17時
※　作業時間は 準備・後片付け等により若干前後する場合があります。
※　一部の低騒音作業は 24 時間作業を予定しています。
※　契約期間は雨天等により延長する場合があります。

５．着　工　日　　令和５年４月初旬（予定）
※　伐採等の準備作業から順次実施してまいります。

６．施工業者　　株式会社柿丸建設
現場代理人：細目
TEL：072-867-8288
FAX：072-866-0100

７．市担当者　　枚方市 土木部 道路河川整備課
担当：小田代・宮内・森田
TEL：072-841-1221（代表）
050-7102-6521（直通）
FAX：072-841-4605

本市 HP にも同内容を掲載しています。

QR コード
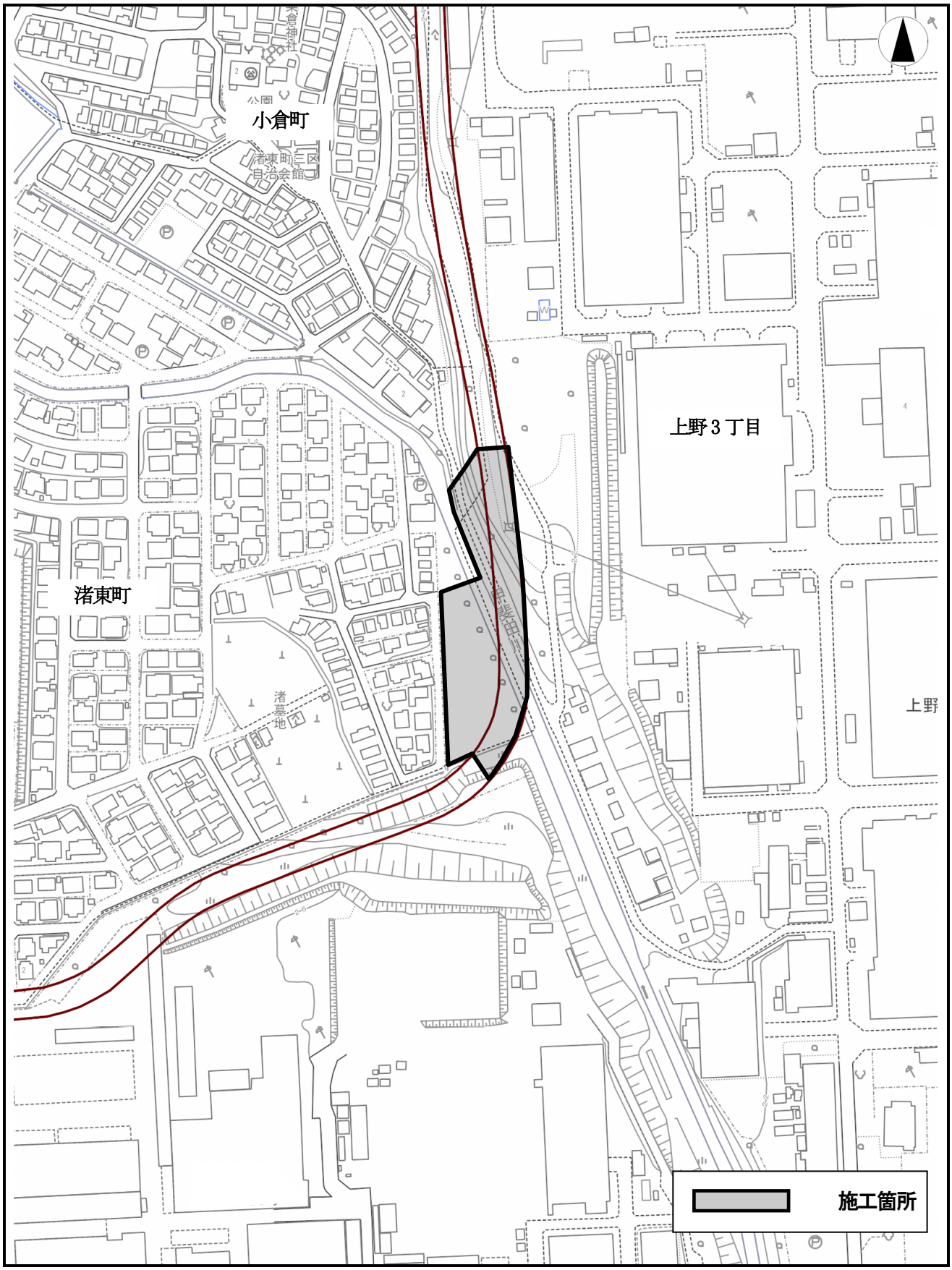
位　　置　　図