

FACTORY 11月



センターだよりの名称：中学生や高校生がやってみたいことを創り上げる場所として工場（FACTORY）をイメージしています。



9月24日(土) 青少年教室「押し花のコースターづくり」

押し花のコースターづくり

9月24日(土)に好きな押し花を選んでコースターを作る教室を行ない、30人の参加がありました。「親子で一緒に作れることが嬉しい」とご家族の参加が多かったです。午後1時の開始時には、すでに行列ができていて、入場をお待ちいただいた人もいました。作品が完成すると「綺麗に作れた!」とみなさん喜んでいました。(右写真は参加者の作品)



11月の青少年相談日 ～心の声を話しませんか～

毎月第1月曜日と第3月曜日に若者の悩みについて相談できる「青少年相談」を実施しています。まずは、電話かメールでご希望の相談日時を連絡ください(ニックネーム可)。

予約後は、面談か電話で相談ができます。対象は、概ね26歳までの若者及びその保護者や家族です。相談は無料です。

日程	第1月曜日		第3月曜日	
	11月7日(月)		11月21日(月)	
時間区分	①	午後5時～午後5時50分	午後4時～午後4時50分	
	②	午後6時～午後6時50分	午後5時～午後5時50分	
	③	午後7時～午後7時50分	午後6時～午後6時50分	
	④		午後7時～午後7時50分	
相談員	福田相談員が担当		森本相談員が担当	

《お問い合わせ先》

◇専用メール:sodan7830@city.hirakata.osaka.jp(24時間受付)

◇専用電話:072-844-7830(受付時間:午前9時～午後5時。第4月曜日と年末年始を除く)

枚方公園青少年センター 11月予定表

1	2	3	4	5	6	7	8	9	10	11	12	13	14	15	16	17	18	19	20	21	22	23	24	25	26	27	28	29	30
火	水	祝	金	土	日	月	火	水	木	金	土	日	月	火	水	木	金	土	日	月	火	祝	木	金	土	日	月	火	水
子ども囲碁教室				少年少女合唱団練習	よみかたりキャラバン隊定例会	青少年相談日	子ども囲碁教室		図書館分室えほんの会	図書館分室成人読書会		少年少女合唱団練習		子ども囲碁教室		図書館分室おはなし会		少年少女合唱団練習		青少年相談日	子ども囲碁教室		図書館分室おはなし会	子ども食堂	少年少女合唱団練習		休館日	子ども囲碁教室	
														※11月14日～12月6日までエレベーター使用不可															

予定は変更・中止になることがあります。あらかじめご了承ください。

利用者アンケートについて

9月中旬から利用者アンケートを実施しました。多くの方にアンケートのご協力をいただき、ありがとうございました。みなさんからの声は、今後の青少年センターの運営に活かさせていただきます。

項目	おおむね満足と回答
職員の挨拶	95%
窓口のサービス	94%
館内の雰囲気	63%
館内の清潔感	47%
備品・設備の満足度	73%
部屋の使いやすさ	73%

※センターだよりを知らない回答が32%

☆寄せられた要望(抜粋)☆

- ・貸しロッカーを設置してほしい
- ・駐輪場に屋根がほしい
- ・カラーコピー機を置いてほしい
- ・トイレ入口に消毒液を設置してほしい
- ・各部屋でWiFiがつながるようにしてほしい。
- ・2階ロビーの自習スペースを確保してほしい
- ・音楽室のドラムセットの定期的点検、ピアノ調律の回数を増やしてほしい
- ・和室の畳が古くなっているので交換してほしい
- ・3階ホール前に待合い椅子を置いてほしい
- ・料理室のオーブンレンジの点検と修理をお願いします



☆適時、検討し対応をはじめていますが、時間がかかる内容もありますのでご了承ください。

枚方市立図書館

枚方公園分室ニュース 2022.11



開室日 水・木・金・土・日 (月・火・祝日は休室)

開室時間 10:30~17:00

枚方市伊加賀東町6-8 (枚方公園青少年センター2階) Tel&Fax 072-844-7773

- 図書館ではコロナウイルス感染拡大防止対策として、館内の換気、職員のマスク着用など行っています。
- 来館される方はマスク着用・手指の消毒等、ご協力をお願いします。



成人読書会 11月11日(金) 10:30~

課題本 『アーモンド』 ソン・ウォンピョン/著 祥伝社

本は分室で用意しています。カウンターでお尋ねください。



えほんの会 (毎月第2木曜日)

11月10日(木) 10:30~

えほんの読み聞かせや手遊び、
楽しい工作もします。

おはなし会

毎週 木曜日 10:30~

どなたでも自由に参加できます。

※第2木曜日は「えほんの会」です。

『おはなしふうせん』のおはなし会

11月12日(土) 11:00~ (毎月第2土曜日)

ボランティアグループ『おはなしふうせん』によるおはなし会です。



新しく入った大人の本

『麒麟のひづめ、ヒトの指』	郡司 芽久/著	NHK 出版	2022/9 出版
『はぐれんぼう』	青山 七恵/著	講談社	2022/9 出版
『ミシンと金魚』	永井 みみ/著	集英社	2022/2 出版

あたらしくはいったこどものほん

『ありんこトロッコ』	おおい じゅんこ/作	アリス館	2022/3 出版
『みえた! せかいのうみのふしぎ』	キャロン・ブラウン/作 ベッキー・ソーンズ/絵	くもん出版	2022/6 出版
『なんでも釣り上げてみる本』	上石神井小学校 しぜん探検隊/監修	成美堂出版	2022/7 出版

お知らせ

11月3日(木)と23日(水)は祝日のため、お休みです。
エレベーターが11月14日(月)から工事のためご使用できません。



サンサン人形劇場を開催します

ご家族でお楽しみください。

【劇団】人形劇団ぴゅあ

【演目】「きつねのパンとねこのパン」
「おとのかくれんぼ」

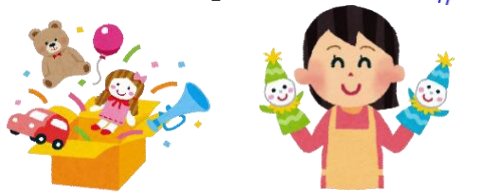

第348回サンサン人形劇場

日時 12月11日(日) 午後1時30分開始
(15分前開場)

会場 枚方公園青少年センター 3階ホール

入場 無料

定員 75人

申込み 11月18日(金)午前10時から
電話で受け付けをします
(1通話で1家族分まで)

※ご来場の際は、感染予防対策のご協力をお願いします。

※新型コロナウイルスの感染状況により、中止や延期となる場合があります。あらかじめご了承ください。

エレベーター修理工事のお知らせ

11月14日(月)~12月6日(火)は
終日エレベーターが使用できません

ただし、階段昇降機(1名用)1台を使って、地下から3階まで人を運ぶことができますので、必要な方は昇降機係員までお申し出ください。また、日程が変更や延長になる場合もありますので、今後のお知らせをご確認ください。ご来館のみなさんにはたいへんご不便をおかけしますが、ご理解とご協力をよろしくお願いいたします。

少年少女合唱団 News

10月に秋の団員募集を行ないました。新しいメンバーを迎え、12月に予定しているクリスマスコンサートの曲の練習に楽しく取り組んでいます。



※合唱団の見学は、随時行なっています。
ご興味のある方は事務室までお問い合わせください。

※団員募集は年2回行なっています。次回は3月を予定しています。

枚方公園青少年センター施設利用について

引き続き、来館時は感染症の感染予防対策にご協力をお願いします。

<部屋の利用について>

1. 利用者はマスクを着用する。
2. 利用者の中に発熱、せきなどの体調不良者がいない。
3. 利用前後に石鹸による手洗いをする。
4. 歌唱する活動、大声を発する活動の場合は、定員のおおむね2分の1以内で利用する。
5. おおむね30分ごとに窓や扉を開けて換気を行なう。

※今後の感染情勢に応じて、利用条件を変更することもあります。館内のチラシ、ホームページ等で、最新の情報をご確認ください。



発行 枚方公園青少年センター

枚方公園青少年センター 検索

〒573-0058 枚方市伊加賀東町 6-8

TEL : 050-7102-3145

FAX : 072-843-4699

E-Mail : cenhs@city.hirakata.osaka.jp

ホームページ : https://www.city.hirakata.osaka.jp/soshiki/3-5-0-0-0_3.html →



【開館時間】午前9時~午後9時

【休館日】第4月曜日(祝日の場合は開館)・年末年始(12月29日~1月3日)