

**令和5年度
枚方市市民意識調査報告書
別冊**

**令和5年8月
枚方市
総合政策部 企画課**

目 次

第1章 調査の概要	1
1. 調査目的	1
2. 実施要領	1
3. 報告書の見方	1
第2章 調査結果	2
1. 生活における満足度	2
2. 枚方市の印象	16
3. 枚方市の取り組みに関する満足度	21
4. 枚方市が進める施策の重要度	56
5. インターネットアンケートとの比較	88
3. 資料編	137
<調査票>	137

第1章 調査の概要

1. 調査目的

この調査は、今後の枚方市のまちづくりへの反映のために、市政に対する満足度などを調査するため実施したものです。

また、Well-being（※1）の観点から国が実施している満足度・生活の質に関する調査」の結果と比較検証できるよう、「生活における満足度」についてもあわせて調査しました。

2. 実施要領

調査対象	調査期間	調査方法 (※2)	回収数	有効回答数
市内在住の 満18歳以上の方 2,500件 (無作為抽出)	令和5年 4月26日	・ 郵送での回答 ・ QRからの回答	968件	967件
	〃		郵送での回答 582件	郵送での回答 581件
	令和5年 5月25日		QRからの回答 386件	QRからの回答 386件

3. 報告書の見方

- ・ 回答は各質問の回答者数（n）を基数とした百分率（%）で示しています。また、小数点以下第2位を四捨五入しているため、内訳の合計が100.0%にならない場合があります。
- ・ 複数回答が可能な設問の場合、回答者が全体に対してどのくらいの比率であるかという見方をしているため、回答比率の合計が100.0%を超える場合があります。
- ・ クロス集計の場合、不明なものや無回答を排除しているため、クロス集計の有効回答数の合計と単純集計（全体）の有効回答数が合致しないことがあります。なお、クロス集計とは、複数項目の組み合わせで分類した集計のことで、複数の質問項目を交差して並べ、表やグラフを作成することにより、その相互の関係を明らかにするための集計方法です。
- ・ また、図表において回答の割合が0.0%の選択肢がある場合、その選択肢の図示を省略しています。

※1 Well-beingとは、「身体的・精神的・社会的に良好な状態にあること」をいい、質的・主観的観点から経済社会の構造をより多面的に「見える化」し、政策運営に活かすものです。

※2 回答方法は、調査票へ記入のうえ郵送する方法（「郵送での回答」と、調査票記載のQRコードでWeb上の回答フォームにアクセスして回答する方法（「QRからの回答」）を選択することができました。

第2章 調査結果

1. 生活における満足度

(1) 総合満足度

総合満足度については、「8点」が21.2%で最も高く、次いで「7点」が20.4%、「5点」が16.0%と続いています。

性別では、男性の「7点」が23.7%で全体より3.3ポイント高くなっています。

年齢別では、80歳以上のみ「5点」が20.2%で最も高くなっています。

地域別では、中南部地域のみ「5点」が25.0%で最も高くなっています。

家族構成別では、3世代世帯（親と子と孫）では「6点」が22.2%で最も高く、全体より11.8ポイント高くなっています。

居住年数別では、5年以上10年未満で「10点」が1割を超えています。

趣味・生きがいの有無別では、あるでは「8点」が23.7%で最も高く、ないでは「5点」が24.5%で最も高くなっています。

		合計	7. あなたは全体として現在の生活にどの程度満足していますか。「全く満足していない」を0点、「非常に満足している」を10点とすると、何点くらいになると思いますか。											
			10点	9点	8点	7点	6点	5点	4点	3点	2点	1点	0点	無回答
全体		967	3.4	5.5	21.2	20.4	10.4	16.0	4.2	5.5	2.3	1.0	1.1	8.9
性別	男性	389	3.1	5.1	20.6	23.7	11.1	13.6	4.1	5.1	2.6	0.8	0.5	9.8
	女性	565	3.7	5.8	21.9	18.4	10.1	17.2	4.2	5.8	1.9	1.2	1.4	8.1
	その他	1	0.0	0.0	0.0	0.0	0.0	0.0	0.0	0.0	0.0	0.0	100.0	0.0
	答えたくない	9	0.0	0.0	0.0	11.1	11.1	55.6	11.1	0.0	11.1	0.0	0.0	0.0
年齢別	18・19歳	15	13.3	6.7	33.3	33.3	13.3	0.0	0.0	0.0	0.0	0.0	0.0	0.0
	20歳～29歳	51	5.9	9.8	21.6	15.7	11.8	17.6	2.0	2.0	2.0	2.0	3.9	5.9
	30歳～39歳	80	8.8	5.0	23.8	30.0	8.8	11.3	3.8	5.0	1.3	0.0	1.3	1.3
	40歳～49歳	147	2.7	6.1	23.1	19.7	12.9	16.3	3.4	5.4	2.0	2.0	0.0	6.1
	50歳～59歳	174	2.3	5.7	19.5	24.1	9.2	13.2	2.3	6.3	4.0	1.7	1.7	9.8
	60歳～69歳	163	3.1	6.7	22.7	17.2	8.6	16.0	6.1	6.7	2.5	0.0	1.2	9.2
	70歳～79歳	221	2.7	5.0	21.3	19.0	11.3	16.3	5.4	6.3	1.4	0.5	1.4	9.5
	80歳以上	94	2.1	2.1	18.1	17.0	9.6	20.2	6.4	3.2	2.1	2.1	0.0	17.0
	その他	22	0.0	0.0	4.5	13.6	13.6	40.9	0.0	4.5	4.5	0.0	0.0	18.2
地域別	北部地域	196	4.1	4.6	21.9	22.4	13.8	11.7	2.6	8.7	2.6	1.0	0.5	6.1
	中部地域	160	1.3	8.8	16.9	20.6	10.6	15.6	6.9	5.6	1.3	1.3	2.5	8.8
	南西部地域	105	8.6	4.8	27.6	21.9	7.6	12.4	2.9	3.8	0.0	1.0	0.0	9.5
	中東部地域	132	1.5	4.5	15.2	22.7	12.1	15.2	4.5	4.5	3.8	0.8	2.3	12.9
	中南部地域	96	1.0	2.1	19.8	19.8	6.3	25.0	5.2	3.1	2.1	1.0	1.0	13.5
	南部地域	212	4.2	7.5	24.5	17.5	9.0	17.9	4.7	4.7	1.9	0.9	0.0	7.1
	東部地域	26	3.8	0.0	26.9	26.9	11.5	7.7	3.8	3.8	7.7	0.0	3.8	3.8
不明	0	0.0	0.0	0.0	0.0	0.0	0.0	0.0	0.0	0.0	0.0	0.0	0.0	
家族構成	単身世帯（ひとり暮らし）	108	4.6	2.8	13.9	24.1	6.5	15.7	5.6	6.5	3.7	2.8	2.8	11.1
	1世代世帯（夫婦だけ）	316	3.2	6.3	24.1	19.0	12.7	14.6	4.1	3.5	1.3	0.3	0.6	10.4
	2世代世帯（親と子）	460	3.7	5.9	22.2	22.8	9.3	15.7	3.5	6.1	2.6	1.3	0.7	6.3
	3世代世帯（親と子と孫）	36	2.8	8.3	13.9	11.1	22.2	16.7	8.3	5.6	0.0	0.0	0.0	11.1
	その他	39	0.0	0.0	12.8	5.1	7.7	30.8	7.7	10.3	5.1	0.0	5.1	15.4
居住年数	1年未満	9	0.0	11.1	55.6	11.1	0.0	11.1	0.0	0.0	0.0	0.0	11.1	0.0
	1年以上 5年未満	51	2.0	3.9	23.5	25.5	17.6	13.7	2.0	3.9	2.0	0.0	2.0	3.9
	5年以上 10年未満	58	10.3	1.7	20.7	17.2	6.9	10.3	6.9	5.2	1.7	8.6	3.4	6.9
	10年以上 20年未満	128	2.3	7.0	28.1	25.8	7.8	14.8	2.3	3.9	1.6	0.0	0.0	6.3
	20年以上	705	3.1	5.7	19.3	19.6	10.8	17.2	4.5	6.1	2.6	0.7	1.0	9.5
趣味・いきがい	ある	785	3.9	6.6	23.7	22.7	11.0	14.1	3.7	3.7	1.5	0.3	0.5	8.3
	ない	155	1.3	0.6	9.7	10.3	7.1	24.5	6.5	14.8	5.8	4.5	3.9	11.0

(2) 分野別の満足度

①家計と資産

家計と資産について、「5点」が18.3%で最も高く、次いで「7点」が17.8%、「8点」が14.3%と続いています。

性別では、男性の「5点」が19.3%で最も高く、女性では「7点」と「5点」が17.9%で最も高くなっています。

年齢別では、18・19歳で「7点」が26.7%で最も高く、全体より8.9ポイント高くなっています。

地域別では、南西部地域で「8点」が23.8%で2割を超えています。

家族構成別では、3世代世帯（親と子と孫）で「8点」が2割を超えています。

居住年数別では、1年未満で「7点」が33.3%で最も高くなっています。

(単位：人、%)

	合計	8-①家計と資産												
		10点	9点	8点	7点	6点	5点	4点	3点	2点	1点	0点	無回答	
全体	967	2.7	4.1	14.3	17.8	11.2	18.3	6.7	9.7	6.3	3.6	4.1	1.1	
性別	男性	389	2.8	4.9	12.6	18.0	14.9	19.3	6.2	9.8	6.2	1.8	3.1	0.5
	女性	565	2.7	3.7	15.6	17.9	8.8	17.9	6.9	9.6	6.4	4.6	4.8	1.2
	その他	1	0.0	0.0	0.0	0.0	0.0	0.0	0.0	0.0	0.0	100.0	0.0	
	答えたくない	9	0.0	0.0	11.1	11.1	0.0	0.0	22.2	22.2	11.1	22.2	0.0	0.0
年齢別	18・19歳	15	13.3	6.7	20.0	26.7	13.3	6.7	0.0	0.0	0.0	6.7	6.7	0.0
	20歳～29歳	51	3.9	3.9	13.7	13.7	9.8	25.5	0.0	9.8	7.8	3.9	7.8	0.0
	30歳～39歳	80	2.5	3.8	13.8	21.3	15.0	13.8	6.3	11.3	5.0	3.8	3.8	0.0
	40歳～49歳	147	2.0	4.1	13.6	13.6	14.3	15.6	6.8	10.2	8.2	6.1	5.4	0.0
	50歳～59歳	174	1.7	2.9	14.9	16.7	11.5	19.5	6.3	8.0	9.2	4.6	3.4	1.1
	60歳～69歳	163	2.5	6.7	19.6	19.6	11.0	14.1	6.1	9.8	3.7	1.8	3.7	1.2
	70歳～79歳	221	2.7	3.2	11.3	24.0	7.7	19.0	10.0	9.0	5.0	2.7	3.6	1.8
	80歳以上	94	3.2	5.3	14.9	8.5	13.8	22.3	6.4	11.7	6.4	2.1	4.3	1.1
その他	22	4.5	0.0	0.0	9.1	0.0	40.9	4.5	18.2	9.1	4.5	0.0	9.1	
地域別	北部地域	196	3.1	3.1	15.3	15.8	12.8	17.9	5.6	8.2	9.7	3.1	4.6	1.0
	中部地域	160	3.8	4.4	13.1	15.6	11.3	16.9	8.1	11.9	6.3	3.1	5.0	0.6
	南西部地域	105	3.8	5.7	23.8	16.2	11.4	19.0	4.8	8.6	2.9	1.9	0.0	1.9
	中東部地域	132	0.8	3.8	11.4	18.9	12.9	18.2	8.3	9.1	6.1	2.3	6.8	1.5
	中南部地域	96	3.1	2.1	6.3	18.8	11.5	17.7	9.4	12.5	7.3	3.1	6.3	2.1
	南部地域	212	2.8	5.2	16.5	21.7	10.8	16.5	6.1	9.4	2.4	6.1	2.4	0.0
	東部地域	26	0.0	3.8	11.5	23.1	0.0	23.1	3.8	11.5	11.5	3.8	7.7	0.0
不明	0	0.0	0.0	0.0	0.0	0.0	0.0	0.0	0.0	0.0	0.0	0.0	0.0	
家族構成	単身世帯（ひとり暮らし）	108	2.8	2.8	17.6	15.7	5.6	13.9	5.6	12.0	9.3	7.4	5.6	1.9
	1世代世帯（夫婦だけ）	316	2.8	5.4	13.9	20.9	12.3	21.8	6.0	7.6	3.5	2.2	1.9	1.6
	2世代世帯（親と子）	460	2.4	3.9	13.7	17.6	12.0	17.4	7.8	10.2	6.5	3.5	4.6	0.4
	3世代世帯（親と子と孫）	36	5.6	5.6	22.2	11.1	13.9	13.9	2.8	11.1	8.3	0.0	5.6	0.0
	その他	39	2.6	0.0	5.1	10.3	7.7	20.5	7.7	12.8	15.4	7.7	10.3	0.0
居住年数	1年未満	9	0.0	11.1	11.1	33.3	22.2	11.1	0.0	0.0	0.0	0.0	11.1	0.0
	1年以上5年未満	51	0.0	3.9	11.8	19.6	19.6	11.8	9.8	11.8	5.9	2.0	3.9	0.0
	5年以上10年未満	58	3.4	0.0	17.2	13.8	6.9	20.7	5.2	12.1	5.2	6.9	8.6	0.0
	10年以上20年未満	128	3.9	6.3	17.2	16.4	15.6	14.1	3.1	8.6	3.1	6.3	4.7	0.8
	20年以上	705	2.6	4.1	13.8	18.2	9.9	19.1	7.4	9.9	7.2	3.1	3.7	1.0

②雇用環境と賃金

雇用環境と賃金について、「5点」が17.5%で最も高く、次いで「7点」が10.1%、「3点」が9.6%と続いています。

性別では、男女ともに「5点」が最も高くなっています。

年齢別では、20～29歳で「5点」が25.5%で最も高く、全体より8ポイント高くなっています。

地域別では、北部地域で「5点」が21.9%で最も高く2割を超えています。

家族構成別では、1世代世帯（夫婦だけ）で「5点」が20.3%で最も高く2割を超えています。

居住年数別では、5年以上10年未満で「5点」が24.1%で最も高く、6.6ポイント高くなっています。

(単位：人、%)

		8-②雇用環境と賃金												
		合計	10点	9点	8点	7点	6点	5点	4点	3点	2点	1点	0点	無回答
全体		967	2.6	3.1	8.7	10.1	9.2	17.5	8.4	9.6	6.1	3.5	6.8	14.4
性別	男性	389	3.1	3.9	9.3	10.3	12.3	15.9	8.2	10.3	5.7	2.1	6.9	12.1
	女性	565	2.3	2.7	8.5	10.3	7.3	18.4	8.3	8.7	6.2	4.6	6.9	15.9
	その他	1	0.0	0.0	0.0	0.0	0.0	0.0	0.0	100.0	0.0	0.0	0.0	0.0
	答えたくない	9	0.0	0.0	0.0	0.0	0.0	22.2	22.2	44.4	11.1	0.0	0.0	0.0
年齢別	18・19歳	15	6.7	13.3	20.0	13.3	6.7	13.3	6.7	6.7	0.0	6.7	6.7	0.0
	20歳～29歳	51	3.9	3.9	5.9	5.9	25.5	13.7	7.8	9.8	7.8	7.8	7.8	2.0
	30歳～39歳	80	5.0	7.5	7.5	8.8	21.3	18.8	10.0	8.8	6.3	1.3	5.0	0.0
	40歳～49歳	147	2.0	1.4	14.3	12.2	10.2	19.0	8.2	13.6	6.1	6.1	6.8	0.0
	50歳～59歳	174	2.3	2.9	12.6	15.5	9.2	15.5	7.5	9.2	9.2	5.2	8.0	2.9
	60歳～69歳	163	3.7	3.7	12.9	10.4	11.0	16.6	9.2	8.0	4.3	2.5	8.6	9.2
	70歳～79歳	221	1.8	2.7	3.2	9.5	8.1	19.0	7.7	9.0	4.1	1.8	5.0	28.1
	80歳以上	94	1.1	1.1	1.1	3.2	1.1	12.8	5.3	6.4	6.4	2.1	8.5	51.1
	その他	22	0.0	0.0	0.0	0.0	0.0	13.6	13.6	27.3	9.1	0.0	0.0	36.4
地域別	北部地域	196	3.6	4.1	6.6	10.2	9.2	21.9	6.6	8.7	7.1	5.1	5.1	11.7
	中部地域	160	1.3	1.3	9.4	11.3	9.4	17.5	9.4	9.4	7.5	2.5	6.9	14.4
	南西部地域	105	5.7	2.9	7.6	13.3	8.6	16.2	6.7	8.6	5.7	1.9	4.8	18.1
	中東部地域	132	2.3	2.3	9.1	8.3	9.1	13.6	8.3	14.4	4.5	3.0	13.6	11.4
	中南部地域	96	2.1	1.0	5.2	13.5	10.4	16.7	9.4	11.5	5.2	5.2	6.3	13.5
	南部地域	212	2.4	6.1	12.3	9.4	9.0	19.3	8.5	6.6	4.2	3.3	4.7	14.2
	東部地域	26	0.0	0.0	7.7	7.7	15.4	7.7	15.4	7.7	11.5	3.8	3.8	19.2
	不明	0	0.0	0.0	0.0	0.0	0.0	0.0	0.0	0.0	0.0	0.0	0.0	0.0
家族構成	単身世帯（ひとり暮らし）	108	2.8	3.7	7.4	6.5	5.6	14.8	4.6	7.4	9.3	4.6	11.1	22.2
	1世代世帯（夫婦だけ）	316	2.2	3.5	6.6	10.4	8.9	20.3	7.3	9.2	4.1	1.9	3.2	22.5
	2世代世帯（親と子）	460	2.8	2.6	10.4	12.0	11.1	16.7	9.6	10.2	5.9	4.3	7.6	6.7
	3世代世帯（親と子と孫）	36	5.6	5.6	11.1	5.6	8.3	16.7	5.6	13.9	8.3	0.0	8.3	11.1
	その他	39	0.0	2.6	5.1	2.6	2.6	15.4	17.9	7.7	10.3	7.7	15.4	12.8
居住年数	1年未満	9	11.1	0.0	22.2	22.2	11.1	22.2	0.0	0.0	11.1	0.0	0.0	0.0
	1年以上5年未満	51	0.0	5.9	9.8	11.8	19.6	21.6	7.8	5.9	7.8	2.0	5.9	2.0
	5年以上10年未満	58	5.2	0.0	8.6	10.3	5.2	24.1	5.2	10.3	6.9	3.4	12.1	8.6
	10年以上20年未満	128	3.1	5.5	10.9	18.8	11.7	18.0	7.8	10.2	3.1	4.7	5.5	0.8
	20年以上	705	2.3	2.7	8.2	8.5	8.5	16.5	8.8	10.1	6.4	3.5	7.0	17.6

③住宅

住宅について、「8点」が20.3%で最も高く、次いで「5点」が16.3%、「7点」が15.9%と続いています。

性別では、男女ともに「8点」が2割を超えており、最も高くなっています。

年齢別では、18・19歳と20～29歳で「10点」が2割を超えています。

地域別では、南西部地域、南西部地域と東部地域で「10点」が1割を超えています。

家族構成別では、単身世帯と3世代世帯（親と子と孫）で「10点」が1割を超えています。

居住年数別では、1年未満、5年以上10年未満と10年以上20年未満で「10点」が1割を超えています。

(単位：人、%)

		8-③住宅												
		合計	10点	9点	8点	7点	6点	5点	4点	3点	2点	1点	0点	無回答
性別	全体	967	8.8	8.3	20.3	15.9	10.3	16.3	6.1	6.6	2.9	1.4	1.7	1.3
	男性	389	7.5	9.3	20.3	18.8	11.6	17.0	5.7	4.9	2.1	1.5	1.0	0.5
	女性	565	9.7	7.8	20.5	14.2	9.7	15.4	6.5	7.8	3.2	1.4	2.1	1.6
	その他	1	0.0	0.0	0.0	0.0	0.0	0.0	0.0	0.0	100.0	0.0	0.0	0.0
	答えたくない	9	11.1	0.0	11.1	11.1	0.0	55.6	0.0	11.1	0.0	0.0	0.0	0.0
年齢別	18・19歳	15	26.7	6.7	20.0	40.0	0.0	0.0	0.0	6.7	0.0	0.0	0.0	0.0
	20歳～29歳	51	23.5	9.8	7.8	7.8	11.8	17.6	2.0	7.8	7.8	2.0	2.0	0.0
	30歳～39歳	80	8.8	13.8	16.3	12.5	10.0	16.3	11.3	5.0	2.5	1.3	2.5	0.0
	40歳～49歳	147	4.1	8.8	24.5	14.3	10.9	16.3	7.5	7.5	1.4	2.7	2.0	0.0
	50歳～59歳	174	8.6	7.5	21.3	14.9	12.1	14.9	4.0	6.3	4.6	1.7	2.9	1.1
	60歳～69歳	163	9.2	7.4	26.4	13.5	9.2	17.2	4.3	8.0	1.8	1.2	0.6	1.2
	70歳～79歳	221	7.7	8.6	19.0	20.4	9.5	14.5	8.6	5.4	1.8	0.9	1.4	2.3
	80歳以上	94	8.5	6.4	18.1	17.0	11.7	17.0	4.3	7.4	5.3	1.1	1.1	2.1
	その他	22	4.5	0.0	4.5	18.2	9.1	45.5	4.5	4.5	0.0	0.0	0.0	9.1
	地域別	北部地域	196	9.7	8.7	19.9	15.8	10.2	16.8	7.1	5.1	2.0	2.0	1.5
中部地域		160	8.8	6.9	18.8	18.8	11.9	16.9	7.5	3.8	3.1	1.9	1.3	0.6
南西部地域		105	11.4	12.4	23.8	15.2	9.5	11.4	4.8	4.8	1.0	1.9	1.0	2.9
中東部地域		132	6.1	6.1	21.2	18.2	7.6	16.7	5.3	10.6	3.0	0.0	3.0	2.3
中南部地域		96	7.3	3.1	17.7	11.5	13.5	16.7	6.3	12.5	5.2	2.1	2.1	2.1
南部地域		212	10.4	10.8	20.8	15.1	10.8	16.0	5.2	5.2	3.8	1.4	0.5	0.0
東部地域		26	11.5	11.5	15.4	15.4	11.5	19.2	7.7	3.8	0.0	0.0	3.8	0.0
家族構成	不明	0	0.0	0.0	0.0	0.0	0.0	0.0	0.0	0.0	0.0	0.0	0.0	0.0
	単身世帯（ひとり暮らし）	108	11.1	12.0	15.7	13.0	8.3	12.0	8.3	7.4	3.7	2.8	1.9	3.7
	1世代世帯（夫婦だけ）	316	8.9	8.2	20.6	19.0	8.9	17.7	5.7	6.6	1.3	0.6	0.9	1.6
	2世代世帯（親と子）	460	8.5	7.2	22.0	15.4	10.9	15.9	6.3	5.9	4.1	1.5	2.0	0.4
	3世代世帯（親と子と孫）	36	11.1	16.7	11.1	19.4	22.2	5.6	0.0	11.1	2.8	0.0	0.0	0.0
居住年数	その他	39	5.1	5.1	17.9	5.1	12.8	30.8	5.1	10.3	0.0	2.6	5.1	0.0
	1年未満	9	11.1	33.3	11.1	33.3	0.0	0.0	0.0	0.0	11.1	0.0	0.0	0.0
	1年以上5年未満	51	3.9	7.8	19.6	17.6	13.7	17.6	5.9	3.9	2.0	3.9	3.9	0.0
	5年以上10年未満	58	10.3	10.3	17.2	6.9	12.1	13.8	10.3	1.7	5.2	3.4	6.9	1.7
	10年以上20年未満	128	11.7	7.0	28.9	19.5	7.0	14.1	1.6	7.8	0.0	0.8	0.8	0.8
	20年以上	705	8.5	8.1	19.3	15.5	10.6	17.2	6.7	7.2	3.3	1.3	1.3	1.1

④仕事と生活（ワーク・ライフ・バランス）

仕事と生活（ワーク・ライフ・バランス）について、「5点」が19.6%で最も高く、次いで「7点」が13.4%、「8点」が12.4%と続いています。

性別では、男女ともに「5点」が最も高くなっています。

年齢別では、20歳代以上ではおおむね「5点」が最も高くなっていますが、50～59歳では「7点」が19.0%で最も高くなっています。

地域別では、南部地域で「8点」が17.0%で全体より4.6ポイント高くなっています。

家族構成別では、3世代世帯（親と子と孫）で「5点」が22.2%で最も高く、全体より2.6ポイント高くなっています。

居住年数別では、1年未満で「7点」が44.4%で最も高くなっています。

（単位：人、％）

	合計	8-④仕事と生活（ワーク・ライフ・バランス）												
		10点	9点	8点	7点	6点	5点	4点	3点	2点	1点	0点	無回答	
全体	967	3.6	4.6	12.4	13.4	10.0	19.6	8.0	7.5	4.8	1.3	4.3	10.3	
性別	男性	389	3.3	4.9	13.4	12.9	12.9	21.6	7.7	4.9	5.4	1.3	3.6	8.2
	女性	565	3.7	4.4	11.9	14.2	8.1	18.4	8.0	9.0	4.4	1.4	4.8	11.7
	その他	1	0.0	0.0	0.0	0.0	0.0	0.0	0.0	0.0	0.0	100.0	0.0	
	答えたくない	9	11.1	0.0	11.1	0.0	11.1	11.1	22.2	33.3	0.0	0.0	0.0	0.0
年齢別	18・19歳	15	13.3	13.3	26.7	13.3	6.7	6.7	13.3	0.0	0.0	0.0	6.7	0.0
	20歳～29歳	51	5.9	5.9	13.7	2.0	11.8	21.6	11.8	11.8	2.0	2.0	9.8	2.0
	30歳～39歳	80	3.8	7.5	15.0	16.3	13.8	17.5	10.0	3.8	3.8	2.5	6.3	0.0
	40歳～49歳	147	4.1	5.4	12.9	10.9	11.6	31.3	6.8	5.4	5.4	3.4	2.7	0.0
	50歳～59歳	174	4.0	4.0	15.5	19.0	8.0	17.2	5.7	10.9	7.5	1.1	5.2	1.7
	60歳～69歳	163	3.7	6.7	12.9	14.7	12.9	17.2	6.1	7.4	6.1	1.2	3.1	8.0
	70歳～79歳	221	3.2	2.7	11.3	15.4	8.1	15.8	10.9	7.2	2.7	0.0	3.6	19.0
	80歳以上	94	1.1	1.1	5.3	6.4	8.5	19.1	5.3	6.4	4.3	1.1	5.3	36.2
	その他	22	0.0	0.0	0.0	4.5	4.5	31.8	9.1	13.6	4.5	0.0	0.0	31.8
地域別	北部地域	196	4.1	5.1	9.7	15.3	10.7	23.0	7.7	6.6	4.6	2.0	2.6	8.7
	中部地域	160	3.1	3.8	10.0	13.8	11.9	18.8	10.0	6.3	6.3	0.0	5.6	10.6
	南西部地域	105	3.8	8.6	18.1	7.6	9.5	21.0	6.7	6.7	3.8	0.0	1.0	13.3
	中東部地域	132	3.0	3.8	14.4	9.8	7.6	20.5	9.1	8.3	6.8	0.8	7.6	8.3
	中南部地域	96	4.2	3.1	6.3	14.6	11.5	20.8	6.3	10.4	3.1	3.1	6.3	10.4
	南部地域	212	4.7	4.7	17.0	16.5	9.0	16.0	6.6	8.5	3.8	2.4	2.4	8.5
	東部地域	26	0.0	0.0	11.5	11.5	19.2	19.2	11.5	3.8	7.7	0.0	3.8	11.5
不明	0	0.0	0.0	0.0	0.0	0.0	0.0	0.0	0.0	0.0	0.0	0.0	0.0	
家族構成	単身世帯（ひとり暮らし）	108	4.6	4.6	10.2	13.9	5.6	15.7	5.6	8.3	7.4	0.9	7.4	15.7
	1世代世帯（夫婦だけ）	316	3.2	5.1	14.6	11.4	12.7	18.0	6.0	7.6	2.5	0.9	2.5	15.5
	2世代世帯（親と子）	460	3.5	4.8	11.7	15.9	10.4	21.1	9.3	6.7	5.7	1.5	4.1	5.2
	3世代世帯（親と子と孫）	36	8.3	2.8	8.3	13.9	8.3	22.2	11.1	8.3	5.6	2.8	2.8	5.6
	その他	39	2.6	0.0	10.3	2.6	0.0	28.2	10.3	10.3	5.1	2.6	12.8	15.4
居住年数	1年未満	9	11.1	11.1	0.0	44.4	0.0	22.2	0.0	0.0	0.0	0.0	11.1	0.0
	1年以上 5年未満	51	2.0	2.0	13.7	11.8	13.7	25.5	7.8	9.8	5.9	0.0	7.8	0.0
	5年以上 10年未満	58	5.2	3.4	13.8	10.3	6.9	24.1	12.1	1.7	6.9	3.4	6.9	5.2
	10年以上 20年未満	128	5.5	7.0	19.5	14.1	11.7	21.1	4.7	7.8	3.9	0.8	3.1	0.8
	20年以上	705	3.1	4.3	11.3	13.6	9.4	18.9	8.4	8.1	4.8	1.4	4.1	12.6

⑤健康状態

健康状態について、「8点」が18.7%で最も高く、次いで「5点」が18.2%、「7点」が17.1%と続いています。

性別では、男性で「8点」が19.8%、女性で「5点」が19.3%で最も高くなっています。

年齢別では、20～29歳で「5点」が17.6%で最も高く、若い世代の中では点数が低い傾向にあります。

地域別では、東部地域で「7点」が30.8%で3割を超えており、全体より13.7ポイント高くなっています。

家族構成別では、3世代世帯（親と子と孫）で「8点」が33.3%で3割を超えており、全体より14.6ポイント高くなっています。

居住年数別では、1年以上5年未満で「5点」が25.5%で最も高く、全体より7.3ポイント高くなっています。

(単位：人、%)

	合計	8-⑤健康状態												
		10点	9点	8点	7点	6点	5点	4点	3点	2点	1点	0点	無回答	
全体	967	4.2	6.8	18.7	17.1	9.7	18.2	9.1	7.1	4.8	1.0	2.2	1.0	
性別	男性	389	4.6	5.4	19.8	18.3	11.1	16.7	8.5	7.7	4.1	0.5	2.8	0.5
	女性	565	3.7	8.0	18.2	16.5	8.8	19.3	9.6	6.5	5.3	1.4	1.8	0.9
	その他	1	100.0	0.0	0.0	0.0	0.0	0.0	0.0	0.0	0.0	0.0	0.0	0.0
	答えたくない	9	11.1	0.0	0.0	11.1	11.1	22.2	11.1	22.2	0.0	0.0	0.0	11.1
年齢別	18・19歳	15	26.7	13.3	26.7	26.7	0.0	6.7	0.0	0.0	0.0	0.0	0.0	
	20歳～29歳	51	11.8	15.7	15.7	13.7	3.9	17.6	7.8	5.9	2.0	0.0	5.9	0.0
	30歳～39歳	80	6.3	12.5	15.0	23.8	10.0	20.0	6.3	2.5	0.0	3.8	0.0	0.0
	40歳～49歳	147	6.1	9.5	19.7	10.9	9.5	17.7	10.9	7.5	5.4	0.7	2.0	0.0
	50歳～59歳	174	2.3	8.0	21.3	17.2	9.8	18.4	7.5	5.2	4.0	1.1	4.0	1.1
	60歳～69歳	163	3.1	4.3	18.4	22.1	11.0	14.7	7.4	11.7	3.7	1.2	2.5	0.0
	70歳～79歳	221	2.3	3.6	21.3	16.7	12.7	22.2	10.0	4.1	3.6	0.5	1.4	1.8
	80歳以上	94	3.2	3.2	14.9	13.8	6.4	13.8	11.7	14.9	14.9	1.1	1.1	1.1
その他	22	0.0	0.0	0.0	13.6	4.5	27.3	22.7	9.1	9.1	0.0	0.0	13.6	
地域別	北部地域	196	3.1	6.6	17.3	14.8	12.2	19.9	8.2	6.6	6.1	2.0	2.0	1.0
	中部地域	160	3.1	4.4	15.6	20.6	10.0	15.0	13.8	6.3	6.9	0.0	3.8	0.6
	南西部地域	105	9.5	7.6	22.9	21.0	12.4	15.2	1.9	4.8	1.9	1.0	1.0	1.0
	中東部地域	132	3.0	10.6	15.9	12.1	7.6	24.2	11.4	9.8	0.8	0.8	2.3	1.5
	中南部地域	96	1.0	5.2	12.5	21.9	12.5	17.7	7.3	10.4	5.2	0.0	4.2	2.1
	南部地域	212	5.7	9.0	24.5	15.1	6.1	17.0	9.0	6.6	4.7	1.4	0.9	0.0
	東部地域	26	11.5	0.0	19.2	30.8	15.4	11.5	3.8	3.8	0.0	3.8	0.0	0.0
不明	0	0.0	0.0	0.0	0.0	0.0	0.0	0.0	0.0	0.0	0.0	0.0	0.0	
家族構成	単身世帯（ひとり暮らし）	108	6.5	2.8	13.9	16.7	5.6	18.5	12.0	10.2	2.8	2.8	6.5	1.9
	1世代世帯（夫婦だけ）	316	3.8	7.3	20.3	18.0	12.3	16.8	7.6	5.7	4.4	0.9	1.6	1.3
	2世代世帯（親と子）	460	4.8	7.2	18.3	17.4	10.0	18.0	8.7	7.6	5.4	0.9	1.3	0.4
	3世代世帯（親と子と孫）	36	0.0	19.4	33.3	5.6	5.6	13.9	16.7	2.8	2.8	0.0	0.0	0.0
	その他	39	0.0	0.0	10.3	17.9	2.6	38.5	7.7	7.7	7.7	0.0	7.7	0.0
居住年数	1年未満	9	22.2	11.1	0.0	33.3	11.1	11.1	11.1	0.0	0.0	0.0	0.0	0.0
	1年以上5年未満	51	5.9	5.9	13.7	17.6	11.8	25.5	11.8	3.9	2.0	0.0	2.0	0.0
	5年以上10年未満	58	6.9	8.6	20.7	13.8	5.2	20.7	6.9	6.9	5.2	3.4	1.7	0.0
	10年以上20年未満	128	7.8	12.5	18.0	18.8	7.8	16.4	8.6	3.9	2.3	0.8	2.3	0.8
	20年以上	705	3.0	5.8	19.6	16.5	10.4	18.0	9.2	8.1	5.4	1.0	2.3	0.9

⑥教育水準・教育環境

教育水準・教育環境について、「5点」が24.8%で最も高く、次いで「7点」が17.4%、「8点」が17.2%と続いています。

性別では、男女ともに「5点」が最も高くなっています。

年齢別では、18・19歳が20.0%で2割を超えており、全体より14.7ポイント高くなっています。

地域別では、全ての地域で「5点」が最も高くなっています。

家族構成別では、3世代世帯（親と子と孫）で「8点」が22.2%で2割を超えており、全体より5ポイント高くなっています。

居住年数別では、1年未満で「9点」が33.3%で3割を超えています。

(単位：人、%)

		8-⑥あなたご自身の教育水準・教育環境												
		合計	10点	9点	8点	7点	6点	5点	4点	3点	2点	1点	0点	無回答
	全体	967	5.3	5.9	17.2	17.4	9.8	24.8	7.3	5.2	1.3	1.3	1.4	3.0
性別	男性	389	4.9	7.5	14.7	20.6	11.8	22.9	6.9	4.4	1.5	1.5	1.0	2.3
	女性	565	5.5	5.0	18.8	15.6	8.7	26.2	7.3	5.7	1.2	1.2	1.8	3.2
	その他	1	0.0	0.0	0.0	0.0	0.0	100.0	0.0	0.0	0.0	0.0	0.0	0.0
	答えたくない	9	11.1	0.0	22.2	0.0	0.0	22.2	33.3	11.1	0.0	0.0	0.0	0.0
年齢別	18・19歳	15	20.0	13.3	33.3	20.0	0.0	6.7	6.7	0.0	0.0	0.0	0.0	0.0
	20歳～29歳	51	17.6	7.8	13.7	11.8	9.8	19.6	7.8	2.0	2.0	2.0	5.9	0.0
	30歳～39歳	80	7.5	8.8	18.8	30.0	1.3	20.0	5.0	3.8	2.5	0.0	2.5	0.0
	40歳～49歳	147	6.8	5.4	19.0	17.0	9.5	24.5	7.5	6.8	0.0	2.7	0.7	0.0
	50歳～59歳	174	4.0	7.5	16.7	16.7	12.6	26.4	6.3	4.0	1.7	0.0	2.3	1.7
	60歳～69歳	163	6.1	6.7	19.0	16.6	9.8	23.9	8.0	8.0	0.0	0.6	0.6	0.6
	70歳～79歳	221	1.8	2.7	17.2	18.1	12.2	25.3	6.3	5.4	1.8	0.5	0.9	7.7
	80歳以上	94	2.1	6.4	12.8	13.8	9.6	27.7	10.6	3.2	2.1	6.4	1.1	4.3
	その他	22	0.0	0.0	4.5	4.5	4.5	45.5	13.6	4.5	4.5	0.0	0.0	18.2
地域別	北部地域	196	6.6	6.1	13.8	17.9	10.2	23.0	9.2	5.6	1.5	1.5	1.0	3.6
	中部地域	160	3.1	5.6	20.0	18.1	9.4	25.0	6.9	6.9	0.6	1.9	1.3	1.3
	南西部地域	105	8.6	5.7	18.1	21.9	7.6	26.7	1.9	2.9	1.0	1.9	0.0	3.8
	中東部地域	132	3.0	6.1	14.4	17.4	12.1	25.0	9.1	6.1	0.8	0.8	3.8	1.5
	中南部地域	96	0.0	8.3	14.6	10.4	11.5	26.0	10.4	9.4	1.0	2.1	2.1	4.2
	南部地域	212	7.5	6.1	19.8	20.8	9.0	23.6	6.1	2.8	1.4	0.5	0.5	1.9
	東部地域	26	7.7	3.8	15.4	11.5	11.5	19.2	11.5	3.8	3.8	3.8	0.0	7.7
不明	0	0.0	0.0	0.0	0.0	0.0	0.0	0.0	0.0	0.0	0.0	0.0	0.0	
家族構成	単身世帯（ひとり暮らし）	108	4.6	2.8	13.9	13.0	5.6	32.4	4.6	8.3	1.9	4.6	4.6	3.7
	1世代世帯（夫婦だけ）	316	4.7	6.0	16.8	18.0	12.3	25.0	7.6	3.2	1.6	0.9	0.0	3.8
	2世代世帯（親と子）	460	5.9	7.2	17.6	20.2	8.9	22.8	7.6	5.0	1.1	1.1	0.9	1.7
	3世代世帯（親と子と孫）	36	8.3	2.8	22.2	8.3	16.7	16.7	5.6	11.1	2.8	0.0	0.0	5.6
	その他	39	2.6	2.6	17.9	2.6	7.7	30.8	12.8	10.3	0.0	0.0	10.3	2.6
居住年数	1年未満	9	11.1	33.3	22.2	22.2	0.0	11.1	0.0	0.0	0.0	0.0	0.0	0.0
	1年以上 5年未満	51	5.9	7.8	7.8	25.5	7.8	23.5	7.8	3.9	2.0	0.0	5.9	2.0
	5年以上 10年未満	58	8.6	3.4	17.2	19.0	1.7	24.1	6.9	6.9	0.0	6.9	3.4	1.7
	10年以上 20年未満	128	8.6	5.5	15.6	29.7	5.5	20.3	4.7	4.7	2.3	0.0	0.8	2.3
	20年以上	705	4.4	5.8	18.0	14.5	11.5	25.8	8.1	5.4	1.3	1.3	1.1	2.8

⑦交友関係やコミュニティなど社会とのつながり

交友関係やコミュニティなど社会とのつながりについて、「5点」が20.4%で最も高く、次いで「7点」が16.4%、「8点」が15.9%と続いています。

性別では、男女ともに「5点」が最も高くなっています。

年齢別では、70歳～79歳で「7点」が20.8%で2割を超えており、全体より4.4ポイント高くなっています。

地域別では、南部地域と東部地域で「8点」が最も高くなっています。

家族構成別では、1世代世帯（夫婦だけ）で「8点」が19.9%で約2割を占めており、全体より4ポイント高くなっています。

居住年数別では、5年以上10年未満で「7点」が19.0%で最も高く、全体より2.6ポイント高くなっています。

(単位：人、%)

		8-⑦交友関係やコミュニティなど社会とのつながり												
		合計	10点	9点	8点	7点	6点	5点	4点	3点	2点	1点	0点	無回答
	全体	967	4.4	5.5	15.9	16.4	12.2	20.4	6.8	8.5	3.7	2.0	2.9	1.2
性別	男性	389	4.1	4.6	13.6	16.5	12.9	22.1	7.7	8.2	5.4	1.3	2.8	0.8
	女性	565	4.6	6.2	17.9	16.8	11.7	19.1	6.0	8.7	2.7	2.5	2.8	1.1
	その他	1	0.0	0.0	0.0	0.0	0.0	0.0	0.0	0.0	0.0	0.0	100.0	0.0
	答えたくない	9	11.1	0.0	0.0	0.0	11.1	33.3	22.2	11.1	0.0	0.0	0.0	11.1
年齢別	18・19歳	15	20.0	0.0	26.7	26.7	26.7	0.0	0.0	0.0	0.0	0.0	0.0	0.0
	20歳～29歳	51	13.7	9.8	7.8	7.8	21.6	15.7	5.9	3.9	2.0	2.0	7.8	2.0
	30歳～39歳	80	3.8	7.5	13.8	18.8	17.5	20.0	7.5	7.5	2.5	0.0	1.3	0.0
	40歳～49歳	147	3.4	4.1	19.0	17.0	10.9	19.7	7.5	8.8	4.1	2.7	2.7	0.0
	50歳～59歳	174	3.4	6.9	15.5	14.9	11.5	23.6	8.0	5.2	3.4	1.7	4.6	1.1
	60歳～69歳	163	5.5	5.5	16.6	16.6	9.2	19.6	7.4	13.5	1.8	2.5	1.8	0.0
	70歳～79歳	221	2.3	4.1	17.6	20.8	11.8	20.4	5.4	8.1	4.5	0.5	2.3	2.3
	80歳以上	94	5.3	6.4	14.9	12.8	9.6	17.0	6.4	10.6	6.4	5.3	3.2	2.1
	その他	22	0.0	0.0	0.0	0.0	13.6	45.5	9.1	9.1	9.1	4.5	0.0	9.1
地域別	北部地域	196	4.1	5.1	13.8	17.9	11.7	20.4	9.7	8.7	2.6	1.5	2.0	2.6
	中部地域	160	5.0	4.4	15.0	20.0	11.3	20.0	2.5	10.0	4.4	3.1	4.4	0.0
	南西部地域	105	6.7	7.6	16.2	21.9	15.2	11.4	5.7	7.6	1.9	1.9	1.9	1.9
	中東部地域	132	3.0	6.1	16.7	11.4	12.1	25.0	7.6	6.8	4.5	3.0	3.8	0.0
	中南部地域	96	4.2	3.1	13.5	14.6	11.5	25.0	7.3	10.4	3.1	2.1	3.1	2.1
	南部地域	212	4.2	8.0	19.3	16.0	11.8	19.3	7.5	7.1	3.8	0.9	1.9	0.0
	東部地域	26	7.7	0.0	19.2	11.5	7.7	19.2	7.7	11.5	7.7	0.0	3.8	3.8
	不明	0	0.0	0.0	0.0	0.0	0.0	0.0	0.0	0.0	0.0	0.0	0.0	0.0
家族構成	単身世帯（ひとり暮らし）	108	7.4	4.6	11.1	13.0	5.6	16.7	7.4	12.0	7.4	4.6	8.3	1.9
	1世代世帯（夫婦だけ）	316	4.1	4.7	19.9	19.3	11.4	19.3	5.7	7.0	4.1	1.3	1.3	1.9
	2世代世帯（親と子）	460	3.7	5.7	14.8	17.0	13.5	22.6	7.4	8.3	2.4	1.7	2.6	0.4
	3世代世帯（親と子と孫）	36	11.1	11.1	11.1	8.3	16.7	19.4	5.6	8.3	2.8	5.6	0.0	0.0
	その他	39	2.6	7.7	12.8	7.7	17.9	17.9	7.7	12.8	7.7	0.0	5.1	0.0
居住年数	1年未満	9	0.0	22.2	22.2	0.0	22.2	11.1	0.0	11.1	0.0	11.1	0.0	
	1年以上5年未満	51	5.9	3.9	9.8	13.7	19.6	21.6	7.8	3.9	7.8	0.0	5.9	0.0
	5年以上10年未満	58	5.2	8.6	17.2	19.0	6.9	15.5	6.9	8.6	3.4	3.4	5.2	0.0
	10年以上20年未満	128	4.7	3.9	14.1	18.8	20.3	21.1	5.5	5.5	0.8	0.8	3.1	1.6
	20年以上	705	4.3	5.4	16.7	16.3	10.6	20.6	7.1	9.4	4.0	2.3	2.4	1.0

⑧政治・行政・裁判所への信頼性

政治・行政・裁判所への信頼性について、「5点」が24.7%で最も高く、次いで「6点」が13.8%、「7点」が12.7%と続いています。

性別では、男女ともに「5点」が最も高くなっています。

年齢別では、全ての年齢で「5点」が最も高くなっています。

地域別では、南西部地域で「7点」が21.0%で最も高く、他の全ての地域では「5点」が最も高くなっています。

家族構成別では、3世代世帯（親と子と孫）で「6点」が25.0%で最も高く、他の全ての家族構成では「5点」が最も高くなっています。

居住年数別では、1年未満で「4点」が33.3%で最も高く、他の全ての居住年数別では「5点」が最も高くなっています。

(単位：人、%)

		8-⑧政治・行政・裁判所への信頼性												
		合計	10点	9点	8点	7点	6点	5点	4点	3点	2点	1点	0点	無回答
	全体	967	0.9	1.1	7.9	12.7	13.8	24.7	11.8	11.7	5.4	4.0	4.0	2.0
性別	男性	389	1.8	1.5	10.0	12.1	16.5	22.4	11.1	12.1	4.9	3.6	3.6	0.5
	女性	565	0.4	0.9	6.4	13.5	12.2	26.7	12.0	11.3	5.7	3.9	4.4	2.7
	その他	1	0.0	0.0	0.0	0.0	0.0	100.0	0.0	0.0	0.0	0.0	0.0	0.0
	答えたくない	9	0.0	0.0	11.1	0.0	0.0	0.0	22.2	22.2	11.1	33.3	0.0	0.0
年齢別	18・19歳	15	0.0	6.7	13.3	13.3	6.7	20.0	20.0	6.7	6.7	0.0	6.7	0.0
	20歳～29歳	51	5.9	2.0	7.8	11.8	15.7	31.4	7.8	5.9	0.0	3.9	5.9	2.0
	30歳～39歳	80	1.3	1.3	6.3	11.3	18.8	23.8	12.5	13.8	3.8	2.5	5.0	0.0
	40歳～49歳	147	0.7	0.0	6.8	8.2	11.6	28.6	13.6	13.6	6.8	5.4	4.8	0.0
	50歳～59歳	174	0.0	1.7	9.8	14.4	12.1	20.1	10.9	11.5	9.8	2.3	6.3	1.1
	60歳～69歳	163	0.6	1.2	12.9	12.9	9.2	25.2	12.9	9.8	6.1	4.3	3.7	1.2
	70歳～79歳	221	0.5	1.4	5.4	15.4	19.5	24.4	10.0	11.8	3.2	3.2	2.3	3.2
	80歳以上	94	2.1	0.0	5.3	12.8	13.8	24.5	12.8	11.7	2.1	8.5	1.1	5.3
	その他	22	0.0	0.0	0.0	9.1	0.0	27.3	13.6	22.7	9.1	4.5	4.5	9.1
地域別	北部地域	196	0.5	1.0	7.1	11.7	15.3	24.0	10.2	12.8	6.1	4.1	4.6	2.6
	中部地域	160	1.3	0.6	6.9	11.9	15.6	24.4	14.4	13.8	1.9	4.4	4.4	0.6
	南西部地域	105	1.0	1.9	13.3	21.0	12.4	19.0	8.6	8.6	1.9	5.7	2.9	3.8
	中東部地域	132	0.0	1.5	6.8	6.8	15.2	25.8	17.4	10.6	7.6	3.0	5.3	0.0
	中南部地域	96	0.0	1.0	7.3	12.5	10.4	21.9	15.6	15.6	5.2	4.2	3.1	3.1
	南部地域	212	1.4	1.4	8.0	15.6	13.7	27.4	8.0	9.4	7.5	2.8	3.3	1.4
	東部地域	26	3.8	0.0	7.7	7.7	15.4	34.6	7.7	3.8	7.7	7.7	3.8	0.0
	不明	0	0.0	0.0	0.0	0.0	0.0	0.0	0.0	0.0	0.0	0.0	0.0	0.0
家族構成	単身世帯（ひとり暮らし）	108	0.9	1.9	6.5	13.9	5.6	27.8	9.3	13.9	5.6	7.4	5.6	1.9
	1世代世帯（夫婦だけ）	316	0.6	0.9	9.5	11.1	16.1	28.2	12.3	10.1	3.8	2.2	2.5	2.5
	2世代世帯（親と子）	460	1.3	1.1	7.0	14.1	13.5	23.3	12.4	11.7	6.3	4.3	3.5	1.5
	3世代世帯（親と子と孫）	36	0.0	0.0	16.7	8.3	25.0	16.7	11.1	11.1	2.8	8.3	0.0	0.0
	その他	39	0.0	2.6	0.0	10.3	10.3	17.9	10.3	15.4	10.3	2.6	20.5	0.0
居住年数	1年未満	9	0.0	0.0	0.0	22.2	22.2	22.2	33.3	0.0	0.0	0.0	0.0	0.0
	1年以上 5年未満	51	0.0	2.0	3.9	11.8	11.8	31.4	11.8	9.8	3.9	5.9	7.8	0.0
	5年以上 10年未満	58	0.0	0.0	12.1	6.9	13.8	22.4	6.9	13.8	8.6	6.9	8.6	0.0
	10年以上 20年未満	128	1.6	1.6	8.6	16.4	14.1	25.8	14.1	7.8	3.9	2.3	3.1	0.8
	20年以上	705	1.0	1.0	7.8	12.8	13.6	24.3	11.5	12.5	5.7	4.1	3.7	2.1

⑨生活を取り巻く空気や水などの自然環境

生活を取り巻く空気や水などの自然環境について、「5点」が21.9%で最も高く、次いで「7点」が21.0%、「8点」が15.4%と続いています。

性別では、男性で「7点」が24.4%、女性で「5点」が24.4%で最も高くなっています。

年齢別では、20歳～29歳で「7点」が27.5%で最も高く、全体より6.5ポイント高くなっています。

地域別では、南西部地域で「8点」が27.6%で2割を超えており、全体より12.2ポイント高くなっています。

家族構成別では、3世代世帯（親と子と孫）で「8点」が27.8%で最も高く、全体より12.4ポイント高くなっています。

居住年数別では、10年以上20年未満で「7点」が24.2%で最も高く、全体より3.2ポイント高くなっています。

(単位：人、%)

	合計	8-⑨生活を取り巻く空気や水などの自然環境												
		10点	9点	8点	7点	6点	5点	4点	3点	2点	1点	0点	無回答	
全体	967	4.0	5.0	15.4	21.0	14.3	21.9	7.2	5.9	2.1	0.9	1.0	1.2	
性別	男性	389	3.9	5.4	17.5	24.4	15.7	18.3	6.7	4.9	1.5	0.8	0.5	0.5
	女性	565	3.9	4.8	14.3	18.8	13.6	24.4	7.8	6.4	2.5	0.9	1.4	1.2
	その他	1	0.0	0.0	0.0	0.0	0.0	100.0	0.0	0.0	0.0	0.0	0.0	0.0
	答えたくない	9	11.1	0.0	0.0	22.2	0.0	22.2	0.0	22.2	0.0	11.1	0.0	11.1
年齢別	18・19歳	15	13.3	13.3	13.3	13.3	6.7	33.3	0.0	0.0	6.7	0.0	0.0	
	20歳～29歳	51	11.8	9.8	13.7	27.5	3.9	21.6	2.0	5.9	2.0	2.0	0.0	
	30歳～39歳	80	2.5	3.8	17.5	20.0	21.3	20.0	7.5	5.0	0.0	0.0	2.5	
	40歳～49歳	147	3.4	8.2	12.9	16.3	17.7	18.4	10.2	5.4	4.1	2.7	0.7	
	50歳～59歳	174	2.3	4.6	15.5	19.0	14.9	21.8	7.5	8.6	1.1	1.1	2.3	
	60歳～69歳	163	4.9	1.8	15.3	22.7	11.0	25.2	6.1	8.6	3.1	0.0	1.2	
	70歳～79歳	221	3.2	5.4	16.7	24.4	14.5	21.3	6.8	3.6	0.5	0.9	0.5	
	80歳以上	94	5.3	3.2	18.1	19.1	16.0	17.0	9.6	4.3	4.3	0.0	0.0	
その他	22	0.0	0.0	4.5	22.7	4.5	50.0	4.5	4.5	0.0	0.0	0.0		
地域別	北部地域	196	3.6	5.6	14.8	19.4	17.9	19.4	6.1	5.1	3.6	1.5	0.5	
	中部地域	160	4.4	3.8	15.0	25.0	13.1	20.6	8.8	5.0	1.3	0.6	1.9	
	南西部地域	105	3.8	5.7	27.6	17.1	13.3	16.2	6.7	4.8	1.0	0.0	1.0	
	中東部地域	132	3.8	5.3	12.9	17.4	14.4	27.3	7.6	6.8	3.0	0.8	0.8	
	中南部地域	96	1.0	3.1	15.6	21.9	13.5	22.9	10.4	8.3	1.0	1.0	0.0	
	南部地域	212	5.2	6.6	12.3	23.1	13.2	22.2	6.1	7.5	1.9	0.9	0.9	
	東部地域	26	7.7	3.8	19.2	23.1	7.7	19.2	7.7	0.0	3.8	3.8	3.8	
	不明	0	0.0	0.0	0.0	0.0	0.0	0.0	0.0	0.0	0.0	0.0	0.0	
家族構成	単身世帯（ひとり暮らし）	108	5.6	9.3	15.7	15.7	14.8	20.4	7.4	4.6	3.7	0.0	0.9	
	1世代世帯（夫婦だけ）	316	3.2	2.2	14.9	24.7	15.8	24.4	7.0	3.8	0.6	0.3	1.3	
	2世代世帯（親と子）	460	4.1	5.4	15.0	20.0	13.9	20.7	7.8	7.2	3.0	1.7	0.9	
	3世代世帯（親と子と孫）	36	8.3	8.3	27.8	25.0	5.6	13.9	5.6	2.8	0.0	0.0	2.8	
	その他	39	0.0	7.7	12.8	17.9	10.3	30.8	5.1	12.8	0.0	0.0	2.6	
居住年数	1年未満	9	11.1	11.1	22.2	11.1	11.1	33.3	0.0	0.0	0.0	0.0	0.0	
	1年以上5年未満	51	0.0	7.8	9.8	17.6	19.6	21.6	5.9	11.8	2.0	0.0	3.9	
	5年以上10年未満	58	3.4	8.6	19.0	6.9	15.5	22.4	10.3	5.2	3.4	1.7	0.0	
	10年以上20年未満	128	5.5	4.7	14.8	24.2	14.8	20.3	7.0	4.7	3.1	0.0	0.0	
	20年以上	705	4.0	4.5	15.9	21.7	13.5	22.3	7.2	6.0	1.8	1.1	1.1	

⑩身の周りの安全

身の周りの安全について、「5点」が21.6%で最も高く、次いで「8点」が20.8%、「7点」が19.0%と続いています。

性別では、男性で「8点」が24.2%、女性で「5点」が22.7%で最も高くなっています。

年齢別では、60歳～69歳と80歳以上で「5点」が最も高くなっていますが、他全ての年齢と比べ点数が低い傾向にあります。

地域別では、東部地域で「8点」が42.3%で4割を超えており、全体より21.5ポイント高くなっています。

家族構成別では、3世代世帯（親と子と孫）で「8点」が25.0%で最も高く、全体より4.2ポイント高くなっています。

居住年数別では、5年以上10年未満で「8点」が29.3%で最も高く、全体より8.5ポイント高くなっています。

(単位：人、%)

	合計	8-⑩身の周りの安全												
		10点	9点	8点	7点	6点	5点	4点	3点	2点	1点	0点	無回答	
全体	967	3.3	5.5	20.8	19.0	12.7	21.6	6.0	5.6	2.3	1.1	0.7	1.3	
性別	男性	389	3.3	5.7	24.2	21.3	12.3	20.3	4.6	3.6	2.3	1.3	0.8	0.3
	女性	565	3.2	5.5	18.9	17.3	13.3	22.7	6.9	6.9	2.3	0.5	0.7	1.8
	その他	1	0.0	0.0	0.0	0.0	0.0	100.0	0.0	0.0	0.0	0.0	0.0	0.0
	答えたくない	9	11.1	0.0	0.0	22.2	0.0	11.1	11.1	0.0	0.0	33.3	0.0	0.0
年齢別	18・19歳	15	13.3	6.7	33.3	26.7	13.3	6.7	0.0	0.0	0.0	0.0	0.0	
	20歳～29歳	51	9.8	9.8	27.5	15.7	3.9	19.6	3.9	5.9	0.0	2.0	2.0	
	30歳～39歳	80	2.5	2.5	17.5	26.3	16.3	18.8	5.0	3.8	3.8	2.5	1.3	
	40歳～49歳	147	4.1	6.1	23.1	17.0	12.2	18.4	6.1	8.2	2.0	2.0	0.7	
	50歳～59歳	174	2.3	6.3	21.8	17.2	14.4	21.3	4.6	5.7	2.9	0.6	1.7	
	60歳～69歳	163	3.7	6.1	19.6	15.3	13.5	24.5	6.1	8.0	2.5	0.6	0.0	
	70歳～79歳	221	2.3	5.0	19.5	22.2	13.1	21.3	8.1	4.1	0.5	0.9	0.5	
	80歳以上	94	2.1	4.3	21.3	18.1	12.8	23.4	5.3	3.2	6.4	0.0	0.0	
その他	22	0.0	0.0	4.5	22.7	0.0	45.5	9.1	4.5	0.0	4.5	0.0		
地域別	北部地域	196	3.1	5.6	15.8	20.4	15.3	20.4	7.7	5.6	2.6	0.5	0.5	
	中部地域	160	5.6	3.8	13.8	27.5	9.4	23.1	7.5	5.0	1.9	0.6	0.6	
	南西部地域	105	1.9	5.7	35.2	14.3	18.1	12.4	4.8	2.9	1.9	1.0	0.0	
	中東部地域	132	3.0	4.5	16.7	18.2	15.9	25.0	3.8	8.3	4.5	0.0	0.0	
	中南部地域	96	2.1	4.2	25.0	13.5	9.4	28.1	4.2	5.2	3.1	2.1	1.0	
	南部地域	212	4.2	9.0	21.7	17.0	11.8	19.8	6.1	5.7	1.4	1.9	1.4	
	東部地域	26	0.0	0.0	42.3	15.4	11.5	15.4	3.8	3.8	0.0	7.7	0.0	
	不明	0	0.0	0.0	0.0	0.0	0.0	0.0	0.0	0.0	0.0	0.0	0.0	
家族構成	単身世帯（ひとり暮らし）	108	4.6	6.5	21.3	15.7	10.2	22.2	5.6	6.5	3.7	0.9	0.9	
	1世代世帯（夫婦だけ）	316	2.5	5.4	19.0	21.2	14.2	24.4	7.0	2.5	0.3	1.3	0.0	
	2世代世帯（親と子）	460	3.5	5.7	22.2	19.6	11.7	19.3	5.7	7.4	2.6	1.1	1.1	
	3世代世帯（親と子と孫）	36	8.3	2.8	25.0	16.7	19.4	13.9	2.8	0.0	8.3	0.0	0.0	
	その他	39	0.0	2.6	15.4	10.3	12.8	30.8	7.7	10.3	5.1	2.6	2.6	
居住年数	1年未満	9	22.2	11.1	11.1	11.1	11.1	33.3	0.0	0.0	0.0	0.0	0.0	
	1年以上5年未満	51	2.0	0.0	21.6	19.6	9.8	19.6	11.8	5.9	5.9	2.0	2.0	
	5年以上10年未満	58	0.0	5.2	29.3	10.3	17.2	10.3	10.3	6.9	8.6	0.0	1.7	
	10年以上20年未満	128	5.5	4.7	23.4	24.2	15.6	14.1	3.1	4.7	0.8	0.8	1.6	
	20年以上	705	3.0	6.1	19.7	18.9	11.9	24.0	6.0	5.8	1.8	1.3	0.4	

⑩子育てのしやすさ

子育てのしやすさについて、「5点」が25.4%で最も高く、次いで「7点」が16.9%、「8点」が11.7%と続いています。

性別では、男女ともに「5点」が最も高くなっています。

年齢別では、全ての年齢で「5点」が最も高くなっています。

地域別では、東部地域で「7点」が30.8%で3割を超えており、全体より13.9ポイント高くなっています。

家族構成別では、全ての家族構成で「5点」が最も高くなっています。

居住年数別では、全ての居住年数で「5点」が最も高くなっています。

(単位：人、%)

	合計	8-⑩子育てのしやすさ												
		10点	9点	8点	7点	6点	5点	4点	3点	2点	1点	0点	無回答	
全体	967	2.3	2.5	11.7	16.9	10.2	25.4	6.2	5.3	2.4	0.9	3.9	12.3	
性別	男性	389	2.8	2.3	10.3	17.0	13.9	27.5	5.4	4.4	1.8	0.8	3.6	10.3
	女性	565	1.9	2.7	12.9	17.2	8.0	24.1	6.9	5.5	2.5	0.9	4.1	13.5
	その他	1	0.0	0.0	0.0	0.0	0.0	0.0	0.0	0.0	0.0	100.0	0.0	
	答えたくない	9	0.0	0.0	0.0	0.0	0.0	22.2	0.0	33.3	22.2	11.1	0.0	11.1
年齢別	18・19歳	15	6.7	0.0	13.3	20.0	6.7	26.7	0.0	13.3	0.0	0.0	13.3	0.0
	20歳～29歳	51	3.9	0.0	9.8	15.7	9.8	37.3	7.8	3.9	0.0	2.0	3.9	5.9
	30歳～39歳	80	1.3	1.3	13.8	21.3	12.5	30.0	2.5	5.0	5.0	2.5	3.8	1.3
	40歳～49歳	147	3.4	3.4	20.4	8.8	8.8	29.9	6.8	5.4	2.7	2.7	5.4	2.0
	50歳～59歳	174	1.7	5.7	14.4	17.2	10.3	23.6	4.0	8.6	4.6	0.6	5.7	3.4
	60歳～69歳	163	3.1	1.2	10.4	22.7	11.7	25.8	9.2	4.9	1.8	0.0	3.1	6.1
	70歳～79歳	221	1.8	2.7	8.1	18.6	12.2	23.1	6.3	4.5	0.9	0.5	1.8	19.5
	80歳以上	94	1.1	0.0	5.3	13.8	5.3	13.8	5.3	1.1	2.1	0.0	4.3	47.9
	その他	22	0.0	0.0	0.0	4.5	4.5	36.4	13.6	4.5	0.0	0.0	0.0	36.4
	地域別	北部地域	196	3.6	1.5	7.7	19.4	8.2	24.0	6.6	9.7	2.0	2.0	3.6
中部地域		160	2.5	3.1	14.4	13.8	8.1	27.5	4.4	7.5	1.3	0.0	5.0	12.5
南西部地域		105	1.9	1.9	21.0	21.0	9.5	18.1	5.7	1.9	1.9	0.0	1.9	15.2
中東部地域		132	2.3	2.3	12.1	11.4	18.2	28.8	6.8	3.8	2.3	0.8	5.3	6.1
中南部地域		96	1.0	2.1	10.4	13.5	10.4	28.1	6.3	5.2	3.1	1.0	3.1	15.6
南部地域		212	1.9	4.2	10.4	19.3	9.9	25.5	7.1	3.3	4.2	0.9	3.3	9.9
東部地域		26	0.0	0.0	11.5	30.8	7.7	23.1	3.8	0.0	0.0	3.8	3.8	15.4
不明		0	0.0	0.0	0.0	0.0	0.0	0.0	0.0	0.0	0.0	0.0	0.0	0.0
家族構成	単身世帯(ひとり暮らし)	108	2.8	2.8	5.6	11.1	8.3	20.4	6.5	6.5	3.7	0.9	8.3	23.1
	1世代世帯(夫婦だけ)	316	1.6	2.5	9.5	18.0	11.4	26.9	6.6	3.8	0.6	0.3	2.2	16.5
	2世代世帯(親と子)	460	2.6	2.6	15.0	18.5	9.8	24.8	5.4	6.7	3.3	1.5	3.7	6.1
	3世代世帯(親と子と孫)	36	5.6	2.8	8.3	22.2	13.9	25.0	8.3	0.0	0.0	0.0	2.8	11.1
	その他	39	0.0	0.0	7.7	2.6	10.3	41.0	7.7	2.6	2.6	0.0	10.3	15.4
居住年数	1年未満	9	0.0	0.0	22.2	11.1	0.0	22.2	0.0	22.2	11.1	0.0	11.1	0.0
	1年以上5年未満	51	0.0	0.0	5.9	17.6	11.8	37.3	5.9	2.0	3.9	0.0	7.8	7.8
	5年以上10年未満	58	3.4	0.0	19.0	12.1	5.2	25.9	8.6	1.7	5.2	1.7	8.6	8.6
	10年以上20年未満	128	2.3	3.9	13.3	20.3	12.5	26.6	3.1	7.0	2.3	2.3	5.5	0.8
	20年以上	705	2.4	2.6	11.3	16.9	10.1	24.5	6.8	5.4	2.0	0.7	3.0	14.3

⑫介護のしやすさ・されやすさ

介護のしやすさ・されやすさについて、「5点」が30.4%で最も高く、次いで「6点」が12.4%、「7点」が12.2%と続いています。

性別では、男女ともに「5点」が最も高くなっています。

年齢別では、全ての年齢で「5点」が最も高くなっています。

地域別では、全ての地域で「5点」が最も高くなっています。

家族構成別では、全ての家族構成で「5点」が最も高くなっています。

居住年数別では、全ての居住年数で「5点」が最も高くなっています。

(単位：人、%)

	合計	8-⑫介護のしやすさ・されやすさ												
		10点	9点	8点	7点	6点	5点	4点	3点	2点	1点	0点	無回答	
全体	967	1.2	1.3	6.7	12.2	12.4	30.4	9.8	10.2	4.0	2.1	3.6	5.9	
性別	男性	389	1.3	1.0	8.5	10.5	13.9	32.1	8.5	9.5	4.4	1.0	3.6	5.7
	女性	565	1.2	1.6	5.7	13.5	11.7	29.6	10.6	10.8	3.5	2.5	3.5	5.8
	その他	1	0.0	0.0	0.0	0.0	0.0	0.0	0.0	0.0	0.0	100.0	0.0	
	答えたくない	9	0.0	0.0	0.0	11.1	0.0	11.1	22.2	11.1	22.2	22.2	0.0	0.0
年齢別	18・19歳	15	0.0	0.0	20.0	13.3	13.3	26.7	13.3	0.0	0.0	0.0	13.3	0.0
	20歳～29歳	51	0.0	0.0	11.8	13.7	7.8	33.3	7.8	9.8	2.0	3.9	3.9	5.9
	30歳～39歳	80	0.0	1.3	2.5	10.0	10.0	42.5	10.0	8.8	2.5	3.8	6.3	2.5
	40歳～49歳	147	1.4	0.7	7.5	8.2	10.2	42.9	8.2	8.2	4.1	2.0	4.8	2.0
	50歳～59歳	174	1.1	0.6	5.2	14.4	13.8	30.5	5.7	12.1	6.3	2.9	5.7	1.7
	60歳～69歳	163	0.6	1.8	8.6	16.6	13.5	25.2	9.8	13.5	3.1	2.5	2.5	2.5
	70歳～79歳	221	1.8	2.7	5.9	11.8	14.9	22.6	13.1	10.4	3.2	0.9	1.4	11.3
	80歳以上	94	3.2	1.1	7.4	10.6	11.7	23.4	12.8	8.5	4.3	1.1	2.1	13.8
	その他	22	0.0	0.0	0.0	4.5	4.5	45.5	9.1	4.5	13.6	0.0	0.0	18.2
地域別	北部地域	196	1.5	1.0	6.1	15.3	12.8	26.5	10.7	13.3	4.6	1.0	2.0	5.1
	中部地域	160	0.6	1.3	5.6	10.6	15.6	30.6	8.8	14.4	1.9	1.3	3.1	6.3
	南西部地域	105	3.8	2.9	9.5	18.1	12.4	30.5	4.8	7.6	1.9	1.9	0.0	6.7
	中東部地域	132	0.0	1.5	6.8	9.1	11.4	31.8	12.1	7.6	7.6	1.5	8.3	2.3
	中南部地域	96	1.0	3.1	4.2	9.4	13.5	25.0	11.5	14.6	2.1	1.0	4.2	10.4
	南部地域	212	1.4	0.5	8.0	12.3	9.4	34.4	10.8	7.1	4.2	4.2	3.3	4.2
	東部地域	26	0.0	0.0	3.8	7.7	15.4	30.8	7.7	11.5	3.8	7.7	7.7	3.8
不明	0	0.0	0.0	0.0	0.0	0.0	0.0	0.0	0.0	0.0	0.0	0.0	0.0	
家族構成	単身世帯（ひとり暮らし）	108	3.7	2.8	5.6	5.6	7.4	35.2	6.5	11.1	5.6	1.9	6.5	8.3
	1世代世帯（夫婦だけ）	316	0.3	1.6	7.3	12.3	16.8	25.0	12.3	10.8	1.6	1.9	2.2	7.9
	2世代世帯（親と子）	460	1.1	1.1	5.9	13.9	10.4	35.0	8.9	9.6	5.2	2.2	3.5	3.3
	3世代世帯（親と子と孫）	36	2.8	0.0	11.1	11.1	13.9	22.2	11.1	13.9	2.8	2.8	0.0	8.3
	その他	39	2.6	0.0	10.3	7.7	12.8	20.5	7.7	10.3	7.7	2.6	12.8	5.1
居住年数	1年未満	9	0.0	0.0	11.1	11.1	0.0	44.4	11.1	0.0	0.0	11.1	11.1	0.0
	1年以上 5年未満	51	2.0	0.0	2.0	9.8	3.9	39.2	7.8	5.9	3.9	5.9	13.7	5.9
	5年以上 10年未満	58	3.4	1.7	6.9	12.1	6.9	36.2	6.9	8.6	8.6	3.4	1.7	3.4
	10年以上 20年未満	128	0.8	0.0	5.5	17.2	7.0	41.4	7.0	10.9	1.6	0.8	7.0	0.8
	20年以上	705	1.1	1.4	7.4	11.6	14.9	27.1	10.9	10.6	4.3	1.8	2.4	6.4

⑬生活の楽しさ・面白さ

生活の楽しさ・面白さについて、「7点」が20.8%で最も高く、次いで「5点」が20.2%、「8点」が16.6%と続いています。

性別では、男性で「7点」が22.6%、女性で「5点」が21.4%となっています。

年齢別では、18・19歳で「7点」が40.0%で4割を超えており、全体より19.2ポイント高くなっています。

地域別では、南西部地域で「7点」が28.6%で最も高く、全体より7.8ポイント高くなっています。

家族構成別では、3世代世帯（親と子と孫）で「8点」が25.0%で最も高く、全体より8.4ポイント高くなっています。

居住年数別では、20年以上で「5点」が21.4%で最も高く、他の居住年数と比べて点数が低い傾向にあります。

(単位：人、%)

	合計	8-⑬生活の楽しさ・面白さ											
		10点	9点	8点	7点	6点	5点	4点	3点	2点	1点	0点	無回答
全体	967	3.6	6.0	16.6	20.8	11.4	20.2	6.9	8.9	2.2	0.8	1.4	1.1
性別	男性	389	4.4	4.9	15.7	22.6	13.9	17.7	7.2	8.7	2.1	1.0	0.8
	女性	565	3.2	6.9	17.3	20.0	9.9	21.4	6.9	8.7	2.3	0.7	1.1
	その他	1	0.0	0.0	0.0	0.0	0.0	0.0	0.0	0.0	0.0	100.0	0.0
	答えたくない	9	0.0	0.0	11.1	0.0	0.0	55.6	0.0	33.3	0.0	0.0	0.0
年齢別	18・19歳	15	6.7	6.7	26.7	40.0	13.3	6.7	0.0	0.0	0.0	0.0	0.0
	20歳～29歳	51	9.8	9.8	21.6	9.8	13.7	13.7	5.9	7.8	2.0	0.0	0.0
	30歳～39歳	80	10.0	2.5	12.5	38.8	10.0	12.5	6.3	5.0	1.3	0.0	0.0
	40歳～49歳	147	2.0	5.4	23.1	18.4	12.2	20.4	6.1	8.2	0.7	1.4	0.7
	50歳～59歳	174	2.9	6.9	11.5	21.8	10.3	24.1	6.9	8.0	2.9	0.6	1.1
	60歳～69歳	163	4.3	6.7	12.9	26.4	10.4	17.8	6.7	9.8	3.7	0.6	0.6
	70歳～79歳	221	1.8	5.4	21.3	17.6	11.8	19.9	8.1	10.0	1.8	0.5	0.0
	80歳以上	94	2.1	7.4	14.9	10.6	11.7	24.5	8.5	10.6	3.2	3.2	1.1
その他	22	0.0	0.0	0.0	9.1	13.6	40.9	4.5	18.2	0.0	0.0	4.5	
地域別	北部地域	196	5.6	5.6	12.8	21.9	12.2	19.4	7.1	10.7	1.0	0.0	1.0
	中部地域	160	3.1	6.9	16.9	20.6	9.4	23.1	5.0	11.9	1.3	1.3	0.6
	南西部地域	105	3.8	7.6	21.0	28.6	7.6	19.0	5.7	3.8	1.0	1.0	0.0
	中東部地域	132	2.3	4.5	18.9	14.4	15.2	22.0	6.8	9.8	3.0	0.8	2.3
	中南部地域	96	1.0	8.3	13.5	15.6	12.5	18.8	14.6	6.3	2.1	1.0	3.1
	南部地域	212	4.2	6.1	18.9	24.1	11.8	17.9	6.1	5.2	4.2	0.9	0.5
	東部地域	26	3.8	0.0	15.4	23.1	11.5	11.5	3.8	23.1	0.0	3.8	3.8
不明	0	0.0	0.0	0.0	0.0	0.0	0.0	0.0	0.0	0.0	0.0	0.0	
家族構成	単身世帯（ひとり暮らし）	108	4.6	5.6	15.7	16.7	5.6	14.8	10.2	13.0	3.7	2.8	6.5
	1世代世帯（夫婦だけ）	316	4.1	7.0	17.4	20.9	13.9	19.6	6.3	6.6	0.6	0.9	0.3
	2世代世帯（親と子）	460	3.5	5.7	16.3	23.3	11.3	21.1	5.7	8.7	3.0	0.4	0.9
	3世代世帯（親と子と孫）	36	2.8	5.6	25.0	11.1	19.4	16.7	5.6	11.1	2.8	0.0	0.0
	その他	39	0.0	5.1	10.3	12.8	2.6	30.8	17.9	15.4	0.0	0.0	5.1
居住年数	1年未満	9	11.1	22.2	22.2	33.3	0.0	0.0	0.0	0.0	0.0	0.0	11.1
	1年以上 5年未満	51	5.9	2.0	21.6	13.7	13.7	15.7	13.7	3.9	5.9	2.0	2.0
	5年以上 10年未満	58	3.4	1.7	22.4	24.1	3.4	20.7	10.3	3.4	3.4	3.4	3.4
	10年以上 20年未満	128	1.6	4.7	21.1	27.3	15.6	18.8	1.6	6.3	0.0	0.0	1.6
	20年以上	705	3.8	6.7	15.0	19.4	11.1	21.4	7.2	10.4	2.3	0.7	1.1

2 枚方市の印象

(1) 枚方市を住みよいまちだと思うか

枚方市を住みよいまちだと思うかについて、「どちらかといえば住みよい」が55.2%で最も高く、次いで「住みよい」が23.1%、「どちらともいえない」が16.4%と続いています。

性別では、『住みよいと思う（「住みよい」と「どちらかといえば住みよい」の合計）』では、男性が80.7%、女性が77.9%となっています。

年齢別では、18・19歳で「住みよい」が46.7%で4割を超えており、全体より23.6ポイント高くなっています。

地域別では、北部地域、中部地域、南西部地域と南部地域で『住みよいと思う』の割合が8割を超えています。

家族構成別では、3世代世帯（親と子と孫）で『住みよいと思う』の割合が8割を超えています。

居住年数別では、10年以上20年未満で『住みよいと思う』の割合が8割を超えています。

(単位：人、%)

		合計	9. あなたは枚方市を住みよいまちだと思われますか。					無回答
			住みよい	どちらか といえば 住みよい	どちらと もいえない	どちらか といえば 住みにくい	住みにくい	
全体		967	23.1	55.2	16.4	3.2	0.9	1.1
性別	男性	389	23.9	56.8	14.4	2.8	1.0	1.0
	女性	565	22.7	55.2	16.8	3.5	0.9	0.9
	その他	1	0.0	0.0	100.0	0.0	0.0	0.0
	答えたくない	9	22.2	11.1	66.7	0.0	0.0	0.0
	年齢別							
18・19歳		15	46.7	40.0	6.7	6.7	0.0	0.0
20歳～29歳		51	37.3	49.0	11.8	2.0	0.0	0.0
30歳～39歳		80	27.5	52.5	15.0	5.0	0.0	0.0
40歳～49歳		147	29.3	53.1	12.2	2.7	2.0	0.7
50歳～59歳		174	17.2	64.4	13.2	2.9	1.7	0.6
60歳～69歳		163	16.6	58.3	21.5	2.5	0.0	1.2
70歳～79歳		221	23.5	53.8	17.6	2.3	0.5	2.3
80歳以上		94	21.3	50.0	19.1	7.4	2.1	0.0
その他		22	13.6	45.5	31.8	0.0	0.0	9.1
地域別	北部地域	196	25.0	57.7	12.8	3.6	0.5	0.5
	中部地域	160	25.6	57.5	10.6	5.0	1.3	0.0
	南西部地域	105	29.5	52.4	14.3	1.9	1.0	1.0
	中東部地域	132	20.5	49.2	25.0	3.0	0.8	1.5
	中南部地域	96	14.6	53.1	22.9	2.1	2.1	5.2
	南部地域	212	22.2	60.4	14.6	2.8	0.0	0.0
	東部地域	26	19.2	50.0	19.2	7.7	3.8	0.0
	不明	0	0.0	0.0	0.0	0.0	0.0	0.0
家族構成	単身世帯（ひとり暮らし）	108	25.0	52.8	13.0	5.6	1.9	1.9
	1世代世帯（夫婦だけ）	316	21.2	56.6	17.7	2.8	0.3	1.3
	2世代世帯（親と子）	460	23.7	54.8	16.7	3.3	0.9	0.7
	3世代世帯（親と子と孫）	36	33.3	52.8	11.1	0.0	2.8	0.0
	その他	39	15.4	64.1	15.4	2.6	2.6	0.0
居住年数	1年未満	9	22.2	55.6	22.2	0.0	0.0	0.0
	1年以上 5年未満	51	17.6	47.1	23.5	9.8	2.0	0.0
	5年以上 10年未満	58	22.4	51.7	19.0	5.2	1.7	0.0
	10年以上 20年未満	128	23.4	63.3	10.9	2.3	0.0	0.0
	20年以上	705	24.0	55.3	16.9	2.8	1.0	0.0

(2) 現在住んでいるところに、これからも住み続けたいと思うか

現在住んでいるところに、これからも住み続けたいと思うかについて、「今は移る気はない」が42.3%で最も高く、次いで「住み続けたい」が40.4%、「わからない」が7.7%と続いています。

性別では、男女ともに『住み続けたいと思う（「住み続けたい」と「今は移る気はない」と「市内で他に移りたい」）の合計』では、8割を超えています。

年齢別では、概ね年齢が上がるにつれて「住み続けたい」の割合が高くなっており、70～79歳と80歳以上では約5割となっています。

地域別では、北部地域、南部地域と東部地域で「住み続けたい」が最も高くなっています。

家族構成別では、単身世帯（ひとり暮らし）、1世代世帯（夫婦だけ）で「住み続けたい」が最も高く4割を超えています。

居住年数別では、20年以上で「住み続けたい」が45.1%と最も高く、全体より4.7ポイント高くなっています。

(単位：人、%)

	合計	10. あなたは現在住んでいるところに、これからも住み続けたいと思われませんか。						
		住み続けたい	今は移る気はない	市内で他に移りたい	市外へ移りたい	わからない	無回答	
全体	967	40.4	42.3	5.0	3.3	7.7	1.3	
性別	男性	389	40.1	45.0	4.4	2.8	6.7	1.0
	女性	565	41.2	41.1	5.5	3.4	7.6	1.2
	その他	1	0.0	0.0	0.0	0.0	100.0	0.0
	答えたくない	9	22.2	22.2	0.0	11.1	44.4	0.0
年齢別	18・19歳	15	26.7	53.3	0.0	6.7	13.3	0.0
	20歳～29歳	51	29.4	41.2	9.8	9.8	9.8	0.0
	30歳～39歳	80	36.3	48.8	6.3	2.5	6.3	0.0
	40歳～49歳	147	36.1	42.2	4.1	6.1	10.9	0.7
	50歳～59歳	174	37.9	46.0	4.6	3.4	7.5	0.6
	60歳～69歳	163	39.3	45.4	4.9	1.8	7.4	1.2
	70歳～79歳	221	48.4	37.6	4.5	2.3	4.5	2.7
	80歳以上	94	51.1	36.2	5.3	1.1	5.3	1.1
その他	22	22.7	36.4	4.5	0.0	27.3	9.1	
地域別	北部地域	196	43.9	41.8	4.1	3.1	6.6	0.5
	中部地域	160	38.8	41.9	6.9	3.1	8.8	0.6
	南西部地域	105	40.0	46.7	3.8	1.9	5.7	1.9
	中東部地域	132	37.9	45.5	2.3	5.3	7.6	1.5
	中南部地域	96	31.3	43.8	7.3	4.2	8.3	5.2
	南部地域	212	45.3	41.5	4.7	2.8	5.7	0.0
	東部地域	26	34.6	34.6	15.4	0.0	15.4	0.0
	不明	0	0.0	0.0	0.0	0.0	0.0	0.0
家族構成	単身世帯（ひとり暮らし）	108	44.4	31.5	8.3	3.7	10.2	1.9
	1世代世帯（夫婦だけ）	316	44.9	43.4	3.8	1.6	5.1	1.3
	2世代世帯（親と子）	460	36.5	44.1	5.0	4.6	8.7	1.1
	3世代世帯（親と子と孫）	36	41.7	47.2	5.6	5.6	0.0	0.0
	その他	39	43.6	38.5	5.1	0.0	12.8	0.0
居住年数	1年未満	9	33.3	55.6	0.0	0.0	11.1	0.0
	1年以上 5年未満	51	31.4	45.1	5.9	5.9	11.8	0.0
	5年以上 10年未満	58	19.0	62.1	6.9	5.2	6.9	0.0
	10年以上 20年未満	128	32.8	48.4	3.1	3.9	11.7	0.0
	20年以上	705	45.1	39.6	5.2	3.0	6.8	0.3

(3) 枚方市に愛着を持っているか

枚方市に愛着を持っているかについて、「どちらかというを持っている」が40.1%で最も高く、次いで「持っている」が34.5%、「どちらともいえない」が19.0%と続いています。

性別では、男女ともに『愛着を持っている（「持っている」と「どちらかというを持っている」の合計）』が7割を超えています。

年齢別では、80歳以上で『愛着を持っている』の割合が8割を超えています。

地域別では、北部地域、中部地域、南西部地域、中東部地域と南部地域で『愛着を持っている』の割合が7割を超えています。

家族構成別では、3世代世帯（親と子と孫）で『愛着を持っている』の割合が8割を超えています。

居住年数別では、1年以上5年未満では「どちらともいえない」が39.2%で最も高くなっていますが、20年以上では「持っている」が40.4%で最も高くなっています。

(単位：人、%)

		11. あなたは枚方市に愛着をお持ちですか。						
		合計	持っている	どちらかというを持っている	どちらともいえない	どちらかという持っていない	持っていない	無回答
	全体	967	34.5	40.1	19.0	2.5	2.4	1.4
性別	男性	389	35.7	40.6	17.0	3.1	2.3	1.3
	女性	565	34.3	40.2	19.8	1.9	2.5	1.2
	その他	1	0.0	0.0	100.0	0.0	0.0	0.0
	答えたくない	9	11.1	22.2	55.6	11.1	0.0	0.0
年齢別	18・19歳	15	26.7	40.0	26.7	6.7	0.0	0.0
	20歳～29歳	51	39.2	39.2	15.7	2.0	3.9	0.0
	30歳～39歳	80	31.3	40.0	23.8	1.3	3.8	0.0
	40歳～49歳	147	36.1	38.8	15.6	5.4	3.4	0.7
	50歳～59歳	174	29.9	43.1	20.7	2.3	3.4	0.6
	60歳～69歳	163	31.9	39.3	23.9	2.5	1.2	1.2
	70歳～79歳	221	36.2	42.1	15.8	2.3	0.9	2.7
	80歳以上	94	45.7	35.1	13.8	0.0	3.2	2.1
	その他	22	22.7	36.4	31.8	0.0	0.0	9.1
地域別	北部地域	196	34.7	38.3	20.9	3.6	2.0	0.5
	中部地域	160	34.4	41.9	16.9	2.5	3.8	0.6
	南西部地域	105	35.2	42.9	17.1	1.9	1.9	1.0
	中東部地域	132	29.5	43.9	20.5	2.3	1.5	2.3
	中南部地域	96	30.2	38.5	20.8	2.1	3.1	5.2
	南部地域	212	38.7	39.6	17.0	2.4	2.4	0.0
	東部地域	26	42.3	26.9	26.9	0.0	0.0	3.8
	不明	0	0.0	0.0	0.0	0.0	0.0	0.0
家族構成	単身世帯（ひとり暮らし）	108	44.4	32.4	16.7	1.9	2.8	1.9
	1世代世帯（夫婦だけ）	316	32.9	40.8	20.3	1.6	2.8	1.6
	2世代世帯（親と子）	460	32.0	42.4	19.6	3.3	1.7	1.1
	3世代世帯（親と子と孫）	36	47.2	36.1	11.1	2.8	2.8	0.0
	その他	39	43.6	33.3	15.4	2.6	5.1	0.0
居住年数	1年未満	9	0.0	77.8	22.2	0.0	0.0	0.0
	1年以上 5年未満	51	15.7	31.4	39.2	5.9	7.8	0.0
	5年以上 10年未満	58	20.7	37.9	27.6	1.7	12.1	0.0
	10年以上 20年未満	128	21.9	49.2	24.2	2.3	2.3	0.0
	20年以上	705	40.4	39.4	16.0	2.4	1.3	0.4

(4) 枚方市の住みよさを友人・知人におすすめしたいと思うか

枚方市の住みよさを友人・知人におすすめしたいと思うかについて、「どちらかというと思う」が35.8%で最も高く、次いで「どちらともいえない」が34.3%、「そう思う」が18.0%と続いています。

性別では、男女ともに『おすすめしたいと思う（「そう思う」と「どちらかというと思う」の合計）』が5割を超えています。

年齢別では、18・19歳で「そう思う」が33.3%で最も高いですが、60歳以上では「どちらともいえない」が最も高くなっています。

地域別では、南西部地域で『おすすめしたいと思う』が6割を超えています。

家族構成別では、3世代世帯（親と子と孫）で『おすすめしたいと思う』が6割を超えています。

居住年数別では、1年未満で『おすすめしたいと思う』が8割を超えています。

(単位：人、%)

	合計	12. あなたは枚方市の住みよさを友人・知人 におすすめしたいと思われませんか。						
		そう思う	どちらかというと思う	どちらともいえない	どちらかというと思う	思わない	無回答	
全体	967	18.0	35.8	34.3	5.4	5.1	1.4	
性別	男性	389	17.0	38.0	33.4	5.9	4.1	1.5
	女性	565	18.9	35.0	34.9	4.8	5.3	1.1
	その他	1	0.0	0.0	100.0	0.0	0.0	0.0
	答えたくない	9	11.1	0.0	44.4	22.2	22.2	0.0
	18・19歳	15	33.3	20.0	33.3	13.3	0.0	0.0
年齢別	20歳～29歳	51	19.6	52.9	17.6	3.9	5.9	0.0
	30歳～39歳	80	21.3	40.0	25.0	7.5	6.3	0.0
	40歳～49歳	147	20.4	39.5	28.6	4.1	6.8	0.7
	50歳～59歳	174	16.1	37.4	32.8	6.9	6.3	0.6
	60歳～69歳	163	17.2	30.1	44.2	4.9	2.5	1.2
	70歳～79歳	221	15.8	35.7	37.1	4.5	4.1	2.7
	80歳以上	94	21.3	28.7	35.1	5.3	7.4	2.1
	その他	22	4.5	27.3	54.5	4.5	0.0	9.1
	地域別	北部地域	196	20.9	34.7	33.7	7.1	3.1
中部地域		160	17.5	39.4	31.9	3.1	7.5	0.6
南西部地域		105	22.9	38.1	27.6	4.8	3.8	2.9
中東部地域		132	13.6	34.8	42.4	3.0	4.5	1.5
中南部地域		96	13.5	32.3	37.5	5.2	6.3	5.2
南部地域		212	18.9	37.3	33.0	6.1	4.7	0.0
東部地域		26	19.2	26.9	42.3	3.8	7.7	0.0
不明		0	0.0	0.0	0.0	0.0	0.0	0.0
家族構成	単身世帯（ひとり暮らし）	108	25.9	33.3	30.6	4.6	3.7	1.9
	1世代世帯（夫婦だけ）	316	15.8	33.5	40.8	3.5	4.7	1.6
	2世代世帯（親と子）	460	18.7	37.0	30.9	7.2	5.2	1.1
	3世代世帯（親と子と孫）	36	11.1	50.0	33.3	2.8	2.8	0.0
	その他	39	12.8	41.0	30.8	5.1	10.3	0.0
居住年数	1年未満	9	22.2	66.7	11.1	0.0	0.0	0.0
	1年以上 5年未満	51	3.9	37.3	39.2	9.8	9.8	0.0
	5年以上 10年未満	58	22.4	25.9	39.7	1.7	10.3	0.0
	10年以上 20年未満	128	20.3	37.5	31.3	5.5	5.5	0.0
	20年以上	705	18.6	36.6	34.6	5.4	4.4	0.4

(5) まちづくりの活動への参加状況

まちづくりの活動への参加状況について、「参加していない」が60.2%で最も高く、次いで「地域活動（校区コミュニティ協議会、自治会、PTA、校区福祉委員会などの活動）に参加している」が31.3%、「個人的・自発的なボランティア活動に参加している」が8.2%と続いています。

性別では、『活動へ参加（「地域活動（校区コミュニティ協議会、自治会、PTA、校区福祉委員会などの活動）に参加している」と「NPO活動に参加している」と「個人的・自発的なボランティア活動に参加している」の合計）』で、男性が34.0%、女性が46.5%となっています。

年齢別では、70～79歳で『活動へ参加』が5割を超えています。

地域別では、北部地域で『活動へ参加』が5割を超えています。

家族構成別では、1世代世帯（夫婦だけ）、2世代世帯（親と子）と3世代世帯（親と子と孫）で『活動へ参加』が4割を超えています。

居住年数別では、5年以上10年未満、10年以上20年未満と20年以上で『活動へ参加』が4割を超えています。

(単位：人、%)

	合計	13. あなたのまちづくりの活動への参加状況を教えてください。（複数に○をつけていただいて結構です。）					
		会会地 等自活 の治会 活動 の活 動 に 参 加 し て い る	N P O 活 動 に 参 加 し て い る	活 動 に 参 加 し て い る 個 人 的 ・ 自 発 的 な ボ ラ ン テ ィ ア	参 加 し て い な い	無 回 答	
全体	967	31.3	1.4	8.2	60.2	2.4	
性別	男性	389	24.7	1.8	7.5	66.3	2.3
	女性	565	36.5	1.2	8.8	55.8	1.9
	その他	1	0.0	0.0	0.0	100.0	0.0
	答えたくない	9	11.1	0.0	0.0	77.8	11.1
	18・19歳	15	6.7	0.0	0.0	93.3	0.0
年齢別	20歳～29歳	51	5.9	2.0	3.9	88.2	0.0
	30歳～39歳	80	30.0	0.0	6.3	66.3	0.0
	40歳～49歳	147	41.5	1.4	6.8	51.7	1.4
	50歳～59歳	174	27.0	1.1	5.2	68.4	0.6
	60歳～69歳	163	33.1	1.2	11.0	58.3	1.8
	70歳～79歳	221	36.2	3.2	11.3	49.3	5.4
	80歳以上	94	28.7	0.0	9.6	61.7	3.2
	その他	22	27.3	0.0	4.5	59.1	9.1
地域別	北部地域	196	38.3	2.0	10.2	52.6	2.0
	中部地域	160	28.1	1.9	8.8	63.8	0.6
	南西部地域	105	34.3	3.8	9.5	57.1	3.8
	中東部地域	132	28.8	0.0	1.5	68.2	2.3
	中南部地域	96	26.0	0.0	7.3	61.5	7.3
	南部地域	212	33.0	1.4	9.4	59.4	0.0
	東部地域	26	23.1	0.0	11.5	65.4	0.0
	不明	0	0.0	0.0	0.0	0.0	0.0
家族構成	単身世帯（ひとり暮らし）	108	22.2	1.9	7.4	68.5	3.7
	1世代世帯（夫婦だけ）	316	30.4	2.8	11.4	57.6	3.5
	2世代世帯（親と子）	460	35.4	0.4	5.9	58.9	1.3
	3世代世帯（親と子と孫）	36	33.3	2.8	8.3	63.9	0.0
	その他	39	20.5	0.0	5.1	74.4	0.0
居住年数	1年未満	9	11.1	0.0	0.0	88.9	0.0
	1年以上 5年未満	51	15.7	2.0	5.9	78.4	0.0
	5年以上 10年未満	58	37.9	0.0	3.4	62.1	0.0
	10年以上 20年未満	128	39.1	0.0	6.3	56.3	0.0
	20年以上	705	31.5	1.8	9.4	60.3	1.1

3 施策に対する満足度

(1) 防災体制が整っていると感じていますか

防災体制が整っていると感じているかについて、「どちらともいえない」が33.7%で最も高く、次いで「やや感じている」が31.6%、「わからない」が12.7%と続いています。

性別では、男性で「どちらともいえない」が36.2%、女性で「やや感じている」が32.7%で最も高くなっています。

年齢別では、18・19歳、60歳～69歳と70歳～79歳で『感じている（「感じている」と「やや感じている」の合計）』が4割を超えています。

地域別では、南部地域で『感じている』の割合が4割を超えています。

家族構成別では、3世代世帯（親と子と孫）で「やや感じている」が36.1%で最も高くなっています。

居住年数別では、全ての居住年数で「どちらともいえない」が最も高くなっています。

(単位：人、%)

		合計	問1 防災体制が整っていると感じていますか。						無回答
			感じている	やや感じている	どちらともいえない	あまり感じていない	感じていない	わからない	
全体		967	6.4	31.6	33.7	12.1	2.8	12.7	0.6
性別	男性	389	6.9	30.6	36.2	13.4	3.1	9.3	0.5
	女性	565	6.2	32.7	32.2	11.5	2.7	14.0	0.7
	その他	1	0.0	100.0	0.0	0.0	0.0	0.0	0.0
	答えたくない	9	0.0	0.0	33.3	0.0	0.0	66.7	0.0
年齢別	18・19歳	15	0.0	46.7	26.7	6.7	0.0	20.0	0.0
	20歳～29歳	51	5.9	19.6	35.3	19.6	2.0	17.6	0.0
	30歳～39歳	80	5.0	26.3	37.5	10.0	5.0	16.3	0.0
	40歳～49歳	147	8.8	30.6	25.2	17.0	2.0	16.3	0.0
	50歳～59歳	174	5.7	28.2	39.7	11.5	3.4	10.9	0.6
	60歳～69歳	163	4.3	36.8	34.4	12.3	1.8	9.8	0.6
	70歳～79歳	221	8.6	35.3	34.4	9.0	2.3	9.5	0.9
	80歳以上	94	6.4	29.8	30.9	11.7	5.3	13.8	2.1
その他	22	0.0	36.4	31.8	9.1	0.0	22.7	0.0	
地域別	北部地域	196	7.1	31.6	31.1	12.8	3.6	13.8	0.0
	中部地域	160	5.0	30.6	34.4	15.0	3.8	11.3	0.0
	南西部地域	105	11.4	27.6	33.3	8.6	1.9	16.2	1.0
	中東部地域	132	3.8	34.8	33.3	13.6	3.8	10.6	0.0
	中南部地域	96	8.3	21.9	38.5	12.5	2.1	12.5	4.2
	南部地域	212	6.1	35.8	34.9	9.4	1.9	11.3	0.5
	東部地域	26	0.0	38.5	34.6	15.4	0.0	11.5	0.0
不明	0	0.0	0.0	0.0	0.0	0.0	0.0	0.0	
家族構成	単身世帯（ひとり暮らし）	108	10.2	27.8	33.3	13.0	0.9	13.9	0.9
	1世代世帯（夫婦だけ）	316	5.7	32.9	37.3	10.8	3.2	8.9	1.3
	2世代世帯（親と子）	460	6.3	32.2	32.6	13.0	2.8	12.8	0.2
	3世代世帯（親と子と孫）	36	2.8	36.1	30.6	11.1	2.8	16.7	0.0
	その他	39	5.1	23.1	23.1	12.8	5.1	30.8	0.0
居住年数	1年未満	9	11.1	22.2	44.4	0.0	0.0	22.2	0.0
	1年以上 5年未満	51	2.0	27.5	39.2	5.9	7.8	17.6	0.0
	5年以上 10年未満	58	10.3	27.6	32.8	17.2	1.7	10.3	0.0
	10年以上 20年未満	128	4.7	30.5	32.8	12.5	1.6	17.2	0.8
	20年以上	705	6.7	32.9	33.2	12.3	2.8	11.3	0.7

(2) 防犯体制が整い、身近な安全が確保されていると感じていますか

防犯体制が整い、身近な安全が確保されていると感じているかについて、「どちらともいえない」が33.6%で最も高く、次いで「やや感じている」が32.4%、「あまり感じていない」が14.3%と続いています。

性別では、男性で「やや感じている」が35.2%、女性で「どちらともいえない」が34.0%で最も高くなっています。

年齢別では、40歳～49歳で『感じている（「感じている」と「やや感じている」の合計）』が4割を超えています。

地域別では、南西部地域と南部地域で『感じている』が4割を超えています。

家族構成別では、3世代世帯（親と子と孫）で『感じている』が4割を超えています。

居住年数別では、1年未満と10年以上20年未満で『感じている』が4割を超えています。

(単位：人、%)

	合計	問2 防犯体制が整い、身近な安全が確保されていると感じていますか。							
		感じている	やや感じている	どちらともいえない	あまり感じていない	感じていない	わからない	無回答	
全体	967	5.1	32.4	33.6	14.3	2.8	11.2	0.7	
性別	男性	389	5.7	35.2	33.7	13.1	2.6	9.3	0.5
	女性	565	4.6	30.6	34.0	15.2	3.0	11.7	0.9
	その他	1	0.0	100.0	0.0	0.0	0.0	0.0	0.0
	答えたくない	9	11.1	11.1	22.2	11.1	0.0	44.4	0.0
	18・19歳	15	13.3	40.0	33.3	6.7	0.0	6.7	0.0
年齢別	20歳～29歳	51	2.0	35.3	27.5	21.6	0.0	13.7	0.0
	30歳～39歳	80	3.8	31.3	31.3	12.5	5.0	16.3	0.0
	40歳～49歳	147	5.4	35.4	23.8	19.0	3.4	12.9	0.0
	50歳～59歳	174	3.4	34.5	37.4	12.6	2.9	8.6	0.6
	60歳～69歳	163	2.5	32.5	38.7	14.7	1.8	9.2	0.6
	70歳～79歳	221	8.1	29.9	35.7	14.0	1.8	9.0	1.4
	80歳以上	94	7.4	28.7	34.0	9.6	5.3	12.8	2.1
	その他	22	0.0	27.3	31.8	9.1	4.5	27.3	0.0
地域別	北部地域	196	4.6	32.7	32.7	15.3	2.6	12.2	0.0
	中部地域	160	6.3	28.1	35.0	15.6	3.8	11.3	0.0
	南西部地域	105	6.7	33.3	30.5	12.4	1.9	13.3	1.9
	中東部地域	132	1.5	34.1	39.4	14.4	3.0	7.6	0.0
	中南部地域	96	7.3	27.1	35.4	13.5	3.1	9.4	4.2
	南部地域	212	4.7	35.8	32.5	13.2	2.4	10.8	0.5
	東部地域	26	7.7	30.8	30.8	15.4	3.8	11.5	0.0
	不明	0	0.0	0.0	0.0	0.0	0.0	0.0	0.0
家族構成	単身世帯（ひとり暮らし）	108	6.5	28.7	37.0	13.0	0.9	12.0	1.9
	1世代世帯（夫婦だけ）	316	5.4	29.4	38.9	13.9	2.8	8.2	1.3
	2世代世帯（親と子）	460	4.1	35.4	31.1	14.8	2.8	11.5	0.2
	3世代世帯（親と子と孫）	36	8.3	38.9	25.0	13.9	2.8	11.1	0.0
	その他	39	5.1	25.6	25.6	12.8	7.7	23.1	0.0
居住年数	1年未満	9	11.1	33.3	33.3	0.0	0.0	22.2	0.0
	1年以上 5年未満	51	2.0	25.5	41.2	9.8	5.9	15.7	0.0
	5年以上 10年未満	58	6.9	32.8	29.3	20.7	3.4	5.2	1.7
	10年以上 20年未満	128	5.5	35.9	30.5	12.5	0.8	14.1	0.8
	20年以上	705	5.1	32.5	33.5	14.8	3.0	10.5	0.7

(3) 安全で快適な道路環境が整っていると感じていますか

安全で快適な道路環境が整っていると感じているかについて、「どちらともいえない」が31.9%で最も高く、次いで「やや感じている」が26.4%、「あまり感じていない」が22.6%と続いています。

性別では、男女ともに「どちらともいえない」が3割を超えており、最も高くなっています。

年齢別では、18・19歳で『感じている（「感じている」と「やや感じている」の合計）』が4割を超えています。

地域別では、南西部地域と東部地域で「あまり感じていない」の割合が約3割で最も高くなっています。

家族構成別では、全ての家族構成で「どちらともいえない」が最も高くなっています。

居住年数別では、1年以上5年未満で「やや感じている」が29.4%で最も高くなっています。

(単位：人、%)

		合計	問3 安全で快適な道路環境が整っていると感じていますか。						無回答
			感じている	やや感じている	どちらともいえない	あまり感じていない	感じていない	わからない	
全体		967	5.2	26.4	31.9	22.6	10.3	3.1	0.5
性別	男性	389	4.6	27.5	30.6	23.7	10.3	2.6	0.8
	女性	565	5.5	25.8	32.7	21.8	10.6	3.2	0.4
	その他	1	0.0	0.0	0.0	100.0	0.0	0.0	0.0
	答えたくない	9	11.1	11.1	33.3	22.2	0.0	22.2	0.0
	18・19歳	15	13.3	33.3	26.7	6.7	13.3	6.7	0.0
年齢別	20歳～29歳	51	7.8	23.5	31.4	21.6	7.8	7.8	0.0
	30歳～39歳	80	5.0	22.5	22.5	26.3	21.3	2.5	0.0
	40歳～49歳	147	6.1	28.6	27.9	22.4	13.6	1.4	0.0
	50歳～59歳	174	4.6	31.0	27.0	24.7	9.2	2.9	0.6
	60歳～69歳	163	3.1	23.3	35.6	25.8	9.2	2.5	0.6
	70歳～79歳	221	4.1	27.1	36.2	21.7	7.2	3.2	0.5
	80歳以上	94	7.4	23.4	37.2	17.0	9.6	3.2	2.1
	その他	22	9.1	18.2	40.9	18.2	4.5	9.1	0.0
地域別	北部地域	196	5.1	28.6	29.1	20.9	12.8	3.6	0.0
	中部地域	160	5.0	28.1	30.6	22.5	11.9	1.9	0.0
	南西部地域	105	8.6	20.0	28.6	29.5	8.6	4.8	0.0
	中東部地域	132	3.0	28.0	37.9	19.7	8.3	3.0	0.0
	中南部地域	96	3.1	22.9	35.4	20.8	10.4	2.1	5.2
	南部地域	212	5.7	25.9	32.5	23.1	9.9	2.8	0.0
	東部地域	26	3.8	19.2	30.8	30.8	11.5	3.8	0.0
	不明	0	0.0	0.0	0.0	0.0	0.0	0.0	0.0
家族構成	単身世帯（ひとり暮らし）	108	10.2	18.5	35.2	24.1	6.5	5.6	0.0
	1世代世帯（夫婦だけ）	316	3.5	26.3	35.4	21.2	9.8	2.5	1.3
	2世代世帯（親と子）	460	5.0	28.0	28.5	24.1	12.0	2.2	0.2
	3世代世帯（親と子と孫）	36	11.1	30.6	33.3	13.9	8.3	2.8	0.0
	その他	39	2.6	25.6	30.8	20.5	7.7	12.8	0.0
居住年数	1年未満	9	22.2	11.1	11.1	22.2	33.3	0.0	0.0
	1年以上 5年未満	51	3.9	29.4	17.6	25.5	17.6	5.9	0.0
	5年以上 10年未満	58	5.2	19.0	31.0	22.4	20.7	1.7	0.0
	10年以上 20年未満	128	5.5	27.3	28.1	24.2	9.4	5.5	0.0
	20年以上	705	5.1	27.0	33.2	22.3	9.1	2.7	0.7

(4) 公共交通機関が整っているなど都市機能が充実していると感じていますか

公共交通機関が整っているなど都市機能が充実していると感じているかについて、「やや感じている」が41.6%で最も高く、次いで「どちらともいえない」が24.8%、「あまり感じていない」が15.5%と続いています。

性別では、男女ともに『感じている（「感じている」と「やや感じている」の合計）』が5割を超えています。

年齢別では、全ての年齢で「やや感じている」が最も高くなっています。

地域別では、東部地域で「あまり感じていない」が26.9%で最も高くなっています。

家族構成別では、全ての家族構成で「やや感じている」が最も高くなっています。

居住年数別では、1年未満で「あまり感じていない」が33.3%で3割を超えており、最も高くなっています。

(単位：人、%)

		合計	問4 公共交通機関が整っているなど都市機能が充実していると感じていますか。						
			感じている	やや感じている	どちらともいえない	あまり感じていない	感じていない	わからない	無回答
全体		967	10.5	41.6	24.8	15.5	5.0	2.3	0.3
性別	男性	389	13.6	40.9	21.9	17.5	3.6	2.3	0.3
	女性	565	8.5	42.3	26.9	14.2	6.0	1.8	0.4
	その他	1	0.0	0.0	100.0	0.0	0.0	0.0	0.0
	答えたくない	9	11.1	22.2	22.2	11.1	0.0	33.3	0.0
年齢別	18・19歳	15	33.3	46.7	6.7	6.7	6.7	0.0	0.0
	20歳～29歳	51	17.6	39.2	13.7	19.6	3.9	5.9	0.0
	30歳～39歳	80	8.8	46.3	15.0	17.5	8.8	3.8	0.0
	40歳～49歳	147	15.0	38.1	24.5	16.3	5.4	0.7	0.0
	50歳～59歳	174	5.7	47.7	24.1	17.2	4.0	1.1	0.0
	60歳～69歳	163	8.0	37.4	32.5	15.3	5.5	0.6	0.6
	70歳～79歳	221	10.4	42.5	25.8	13.1	4.1	3.2	0.9
	80歳以上	94	9.6	39.4	25.5	16.0	5.3	4.3	0.0
その他	22	18.2	31.8	36.4	9.1	0.0	4.5	0.0	
地域別	北部地域	196	10.7	46.4	24.0	11.7	4.6	2.6	0.0
	中部地域	160	14.4	46.9	20.0	13.1	2.5	2.5	0.6
	南西部地域	105	16.2	44.8	20.0	13.3	4.8	1.0	0.0
	中東部地域	132	5.3	37.9	31.8	20.5	2.3	2.3	0.0
	中南部地域	96	11.5	34.4	24.0	19.8	6.3	2.1	2.1
	南部地域	212	7.1	41.5	25.5	17.0	7.1	1.9	0.0
	東部地域	26	7.7	15.4	23.1	26.9	19.2	7.7	0.0
不明	0	0.0	0.0	0.0	0.0	0.0	0.0	0.0	
家族構成	単身世帯（ひとり暮らし）	108	12.0	40.7	21.3	17.6	1.9	6.5	0.0
	1世代世帯（夫婦だけ）	316	8.9	41.8	27.2	15.2	4.7	1.6	0.6
	2世代世帯（親と子）	460	11.1	42.8	24.1	14.6	5.9	1.3	0.2
	3世代世帯（親と子と孫）	36	16.7	36.1	22.2	13.9	5.6	5.6	0.0
	その他	39	10.3	28.2	23.1	28.2	5.1	5.1	0.0
居住年数	1年未満	9	22.2	22.2	33.3	11.1	11.1	0.0	0.0
	1年以上 5年未満	51	3.9	45.1	19.6	21.6	3.9	5.9	0.0
	5年以上 10年未満	58	10.3	39.7	15.5	20.7	10.3	3.4	0.0
	10年以上 20年未満	128	10.9	48.4	17.2	14.8	6.3	2.3	0.0
	20年以上	705	10.9	40.3	27.1	14.9	4.4	2.0	0.4

(5) ①心身ともに健康に暮らせる環境が整っていると感じていますか

心身ともに健康に暮らせる環境が整っていると感じているかについて、「やや感じている」が42.6%で最も高く、次いで「どちらともいえない」が32.2%、「あまり感じていない」が9.4%と続いています。

性別では、男女ともに『感じている（「感じている」と「やや感じている」の合計）』が5割を超えています。

年齢別では、18・19歳と30歳～39歳で『感じている』が6割を超えています。

地域別では、南西部地域で『感じている』が6割を超えています。

家族構成別では、全ての家族構成で「やや感じている」が最も高くなっています。

居住年数別では、全ての居住年数で「やや感じている」が最も高くなっています。

(単位：人、%)

	合計	問5-① 心身ともに健康に暮らせる環境が整っていると感じていますか。							
		感じている	やや感じている	どちらともいえない	あまり感じていない	感じていない	わからない	無回答	
全体	967	8.9	42.6	32.2	9.4	2.5	3.9	0.5	
性別	男性	389	11.6	39.3	32.4	8.7	3.6	3.3	1.0
	女性	565	7.3	45.3	31.9	9.6	1.8	4.1	0.2
	その他	1	0.0	0.0	100.0	0.0	0.0	0.0	0.0
	答えたくない	9	0.0	11.1	33.3	33.3	0.0	22.2	0.0
年齢別	18・19歳	15	13.3	46.7	20.0	6.7	0.0	13.3	0.0
	20歳～29歳	51	17.6	39.2	23.5	5.9	3.9	9.8	0.0
	30歳～39歳	80	10.0	52.5	17.5	8.8	5.0	6.3	0.0
	40歳～49歳	147	9.5	46.3	29.9	10.9	2.0	1.4	0.0
	50歳～59歳	174	5.7	48.3	29.9	10.3	2.3	2.9	0.6
	60歳～69歳	163	9.2	35.6	39.9	11.0	1.8	1.2	1.2
	70歳～79歳	221	9.5	42.5	35.3	6.3	1.8	4.1	0.5
	80歳以上	94	7.4	34.0	34.0	12.8	4.3	7.4	0.0
	その他	22	0.0	31.8	50.0	9.1	0.0	4.5	4.5
地域別	北部地域	196	7.7	45.4	32.1	8.2	1.5	5.1	0.0
	中部地域	160	8.1	44.4	29.4	10.0	3.8	3.8	0.6
	南西部地域	105	15.2	45.7	27.6	7.6	1.9	1.9	0.0
	中東部地域	132	9.1	37.1	39.4	6.8	1.5	6.1	0.0
	中南部地域	96	8.3	34.4	35.4	13.5	3.1	3.1	2.1
	南部地域	212	8.0	46.7	29.7	10.4	2.8	1.9	0.5
	東部地域	26	7.7	30.8	34.6	11.5	7.7	7.7	0.0
	不明	0	0.0	0.0	0.0	0.0	0.0	0.0	0.0
家族構成	単身世帯（ひとり暮らし）	108	13.9	35.2	26.9	13.9	0.9	8.3	0.9
	1世代世帯（夫婦だけ）	316	7.9	41.5	37.0	8.5	2.5	1.9	0.6
	2世代世帯（親と子）	460	8.3	45.2	30.4	9.6	2.6	3.5	0.4
	3世代世帯（親と子と孫）	36	11.1	50.0	33.3	0.0	2.8	2.8	0.0
	その他	39	5.1	38.5	23.1	12.8	5.1	15.4	0.0
居住年数	1年未満	9	22.2	55.6	11.1	0.0	0.0	11.1	0.0
	1年以上 5年未満	51	3.9	41.2	35.3	7.8	5.9	5.9	0.0
	5年以上 10年未満	58	12.1	46.6	22.4	13.8	1.7	3.4	0.0
	10年以上 20年未満	128	8.6	49.2	26.6	8.6	1.6	5.5	0.0
	20年以上	705	8.9	41.1	33.5	9.6	2.6	3.5	0.7

(5) ②枚方市にこころの病気に関する相談窓口があることを知っていましたか

枚方市にこころの病気に関する相談窓口があることを知っていたかについて、「知っていた」が37.0%、「知らなかった」が62.7%となっています。

性別では、「知っていた」で男性が28.0%、女性が43.2%となっています。

年齢別では、「知っていた」で40歳～49歳が42.9%で最も高くなっています。

地域別では、「知っていた」で中部地域と南西部地域が40.0%で最も高くなっています。

家族構成別では、「知っていた」で3世代世帯（親と子と孫）が44.4%で最も高くなっています。

居住年数別では、「知っていた」で10年以上20年未満が41.4%で最も高くなっています。

(単位：人、%)

	合計	問5-② 枚方市にこころの病気に関する相談窓口があることを知っていましたか。			
		知っていた	知らなかった	無回答	
全体	967	37.0	62.7	0.3	
性別	男性	389	28.0	71.5	0.5
	女性	565	43.2	56.6	0.2
	その他	1	0.0	100.0	0.0
	答えたくない	9	44.4	55.6	0.0
年齢別	18・19歳	15	26.7	73.3	0.0
	20歳～29歳	51	35.3	64.7	0.0
	30歳～39歳	80	38.8	61.3	0.0
	40歳～49歳	147	42.9	57.1	0.0
	50歳～59歳	174	34.5	65.5	0.0
	60歳～69歳	163	40.5	58.9	0.6
	70歳～79歳	221	35.3	64.3	0.5
	80歳以上	94	30.9	68.1	1.1
	その他	22	40.9	59.1	0.0
地域別	北部地域	196	35.2	64.8	0.0
	中部地域	160	40.0	60.0	0.0
	南西部地域	105	40.0	59.0	1.0
	中東部地域	132	34.1	65.9	0.0
	中南部地域	96	37.5	60.4	2.1
	南部地域	212	36.8	63.2	0.0
	東部地域	26	38.5	61.5	0.0
不明	0	0.0	0.0	0.0	
家族構成	単身世帯（ひとり暮らし）	108	38.0	62.0	0.0
	1世代世帯（夫婦だけ）	316	35.4	63.9	0.6
	2世代世帯（親と子）	460	37.4	62.4	0.2
	3世代世帯（親と子と孫）	36	44.4	55.6	0.0
	その他	39	38.5	61.5	0.0
居住年数	1年未満	9	11.1	88.9	0.0
	1年以上 5年未満	51	37.3	62.7	0.0
	5年以上 10年未満	58	27.6	72.4	0.0
	10年以上 20年未満	128	41.4	58.6	0.0
	20年以上	705	37.0	62.6	0.4

(6) 安心して適切な医療が受けられる環境が整っていると感じていますか

安心して適切な医療が受けられる環境が整っていると感じているかについて、「やや感じている」が43.3%で最も高く、次いで「どちらともいえない」が24.7%、「感じている」が16.5%と続いています。

性別では、『感じている（「感じている」と「やや感じている」の合計）』で男性が6割以上、女性が5割以上となっています。

年齢別では、59歳までの年齢で『感じている』が6割を超えています。

地域別では、南西部地域で『感じている』が65.7%と6割を超えています。

家族構成別では、3世代世帯（親と子と孫）で『感じている』が69.4%と約7割となっています。

居住年数別では、1年未満で『感じている』が88.9%と8割を超えています。

(単位：人、%)

	合計	問6 安心して適切な医療が受けられる環境が整っていると感じていますか。							
		感じている	やや感じている	どちらともいえない	あまり感じている	感じている	わからない	無回答	
全体	967	16.5	43.3	24.7	8.3	2.3	4.6	0.3	
性別	男性	389	18.0	45.8	23.1	7.2	1.8	3.9	0.3
	女性	565	15.8	41.9	25.8	9.2	2.7	4.4	0.2
	その他	1	0.0	100.0	0.0	0.0	0.0	0.0	0.0
	答えたくない	9	11.1	11.1	33.3	0.0	0.0	33.3	11.1
年齢別	18・19歳	15	33.3	33.3	26.7	0.0	0.0	6.7	0.0
	20歳～29歳	51	19.6	43.1	17.6	7.8	2.0	9.8	0.0
	30歳～39歳	80	16.3	48.8	16.3	8.8	5.0	5.0	0.0
	40歳～49歳	147	23.1	42.9	20.4	8.8	2.7	2.0	0.0
	50歳～59歳	174	12.6	48.9	24.1	8.6	3.4	2.3	0.0
	60歳～69歳	163	10.4	44.8	29.4	9.2	2.5	3.1	0.6
	70歳～79歳	221	18.1	39.8	25.8	7.7	0.5	7.2	0.9
	80歳以上	94	16.0	41.5	29.8	7.4	1.1	4.3	0.0
	その他	22	18.2	22.7	36.4	9.1	4.5	9.1	0.0
地域別	北部地域	196	11.2	50.5	24.0	7.1	2.6	4.1	0.5
	中部地域	160	17.5	42.5	26.3	7.5	3.1	3.1	0.0
	南西部地域	105	29.5	36.2	19.0	8.6	2.9	3.8	0.0
	中東部地域	132	14.4	47.0	23.5	7.6	1.5	6.1	0.0
	中南部地域	96	11.5	36.5	37.5	4.2	3.1	5.2	2.1
	南部地域	212	17.9	44.3	21.7	9.9	1.9	4.2	0.0
	東部地域	26	15.4	26.9	26.9	15.4	0.0	15.4	0.0
	不明	0	0.0	0.0	0.0	0.0	0.0	0.0	0.0
家族構成	単身世帯（ひとり暮らし）	108	17.6	42.6	19.4	9.3	0.0	10.2	0.9
	1世代世帯（夫婦だけ）	316	13.6	43.0	30.4	9.2	1.3	2.2	0.3
	2世代世帯（親と子）	460	18.3	45.2	22.4	8.0	2.4	3.5	0.2
	3世代世帯（親と子と孫）	36	25.0	44.4	19.4	2.8	5.6	2.8	0.0
	その他	39	10.3	28.2	23.1	5.1	12.8	20.5	0.0
居住年数	1年未満	9	11.1	77.8	11.1	0.0	0.0	0.0	0.0
	1年以上 5年未満	51	7.8	52.9	17.6	11.8	3.9	5.9	0.0
	5年以上 10年未満	58	17.2	31.0	36.2	12.1	1.7	1.7	0.0
	10年以上 20年未満	128	21.1	44.5	21.1	7.0	1.6	4.7	0.0
	20年以上	705	16.5	42.7	25.2	8.1	2.4	4.7	0.4

(7) 高齢者が地域でいきいきと暮らせる環境が整っていると感じていますか

高齢者が地域でいきいきと暮らせる環境が整っていると感じているかについて、「どちらともいえない」が35.1%で最も高く、次いで「やや感じている」が26.7%、「あまり感じていない」が14.1%と続いています。

性別では、男女ともに「どちらともいえない」が3割を超えており、最も高くなっています。

年齢別では、18・19歳、20歳～29歳、30歳～39歳で『感じている（「感じている」と「やや感じている」の合計）』が4割を超えています。

地域別では、全ての地域で「どちらともいえない」が最も高くなっています。

家族構成別では、全ての家族構成で「どちらともいえない」が最も高くなっています。

居住年数別では、5年以上10年未満を除く全ての居住年数で『感じている（「感じている」と「やや感じている」の合計）』が3割を超えています。

(単位：人、%)

	合計	問7 高齢者が地域でいきいきと暮らせる環境が整っていると感じていますか。							
		感じている	やや感じている	どちらともいえない	あまり感じていない	感じていない	わからない	無回答	
全体	967	7.5	26.7	35.1	14.1	3.7	12.7	0.2	
性別	男性	389	8.2	24.7	37.5	15.4	3.1	10.8	0.3
	女性	565	7.1	28.3	33.5	13.1	4.2	13.6	0.2
	その他	1	0.0	0.0	0.0	100.0	0.0	0.0	0.0
	答えたくない	9	11.1	11.1	33.3	11.1	0.0	33.3	0.0
	18・19歳	15	26.7	13.3	33.3	6.7	0.0	20.0	0.0
年齢別	20歳～29歳	51	13.7	33.3	19.6	15.7	2.0	15.7	0.0
	30歳～39歳	80	3.8	40.0	17.5	10.0	2.5	26.3	0.0
	40歳～49歳	147	10.9	25.2	34.7	11.6	2.0	15.6	0.0
	50歳～59歳	174	5.7	23.0	37.9	14.4	5.2	13.8	0.0
	60歳～69歳	163	4.3	25.2	41.7	16.6	3.7	8.0	0.6
	70歳～79歳	221	7.7	27.1	38.5	14.5	2.7	9.0	0.5
	80歳以上	94	8.5	26.6	33.0	16.0	8.5	7.4	0.0
	その他	22	4.5	18.2	40.9	13.6	4.5	18.2	0.0
地域別	北部地域	196	8.2	26.5	34.7	11.7	4.6	14.3	0.0
	中部地域	160	7.5	28.1	32.5	15.0	3.1	13.8	0.0
	南西部地域	105	8.6	27.6	31.4	11.4	2.9	18.1	0.0
	中東部地域	132	5.3	18.9	43.9	17.4	4.5	9.8	0.0
	中南部地域	96	11.5	24.0	35.4	14.6	3.1	9.4	2.1
	南部地域	212	7.5	31.6	32.5	14.2	2.8	11.3	0.0
	東部地域	26	0.0	26.9	34.6	15.4	7.7	15.4	0.0
	不明	0	0.0	0.0	0.0	0.0	0.0	0.0	0.0
家族構成	単身世帯（ひとり暮らし）	108	10.2	19.4	36.1	15.7	3.7	14.8	0.0
	1世代世帯（夫婦だけ）	316	5.7	26.9	37.3	18.0	2.8	8.9	0.3
	2世代世帯（親と子）	460	7.4	29.8	33.0	11.5	3.5	14.6	0.2
	3世代世帯（親と子と孫）	36	13.9	30.6	33.3	8.3	11.1	2.8	0.0
	その他	39	10.3	7.7	38.5	12.8	7.7	23.1	0.0
居住年数	1年未満	9	11.1	22.2	11.1	22.2	0.0	33.3	0.0
	1年以上 5年未満	51	5.9	31.4	25.5	11.8	3.9	21.6	0.0
	5年以上 10年未満	58	6.9	22.4	37.9	12.1	3.4	17.2	0.0
	10年以上 20年未満	128	10.2	25.8	34.4	9.4	1.6	18.8	0.0
	20年以上	705	7.2	27.1	36.0	14.9	4.1	10.4	0.3

(8) 障害者が地域でいきいきと暮らせる環境が整っていると感じていますか

障害者が地域でいきいきと暮らせる環境が整っていると感じているかについて、「どちらともいえない」が36.8%で最も高く、次いで「わからない」が23.4%、「やや感じている」が17.0%と続いています。

性別では、男女共に「どちらともいえない」が3割を超えており、最も高くなっています。

年齢別では、全ての年齢で「どちらともいえない」が3割を超えており、最も高くなっています。

地域別では、全ての地域で「どちらともいえない」が最も高くなっています。

家族構成別では、全ての家族構成で「どちらともいえない」が3割を超えており、最も高くなっています。

居住年数別では、全ての居住年数で「どちらともいえない」が3割を超えており、最も高くなっています。

(単位：人、%)

	合計	問8 障害者が地域でいきいきと暮らせる環境が整っていると感じていますか。							
		感じている	やや感じている	どちらともいえない	あまり感じていない	感じていない	わからない	無回答	
全体	967	3.8	17.0	36.8	14.0	4.8	23.4	0.3	
性別	男性	389	3.6	19.3	37.8	14.7	3.6	20.6	0.5
	女性	565	3.9	15.4	35.9	13.6	5.7	25.3	0.2
	その他	1	0.0	0.0	0.0	100.0	0.0	0.0	0.0
	答えたくない	9	11.1	11.1	44.4	0.0	0.0	33.3	0.0
	18・19歳	15	20.0	20.0	33.3	6.7	0.0	20.0	0.0
年齢別	20歳～29歳	51	5.9	13.7	37.3	19.6	0.0	23.5	0.0
	30歳～39歳	80	5.0	18.8	33.8	7.5	2.5	32.5	0.0
	40歳～49歳	147	2.7	16.3	35.4	17.7	2.7	25.2	0.0
	50歳～59歳	174	3.4	14.4	36.8	12.6	8.6	24.1	0.0
	60歳～69歳	163	2.5	19.0	43.6	12.9	4.9	16.6	0.6
	70歳～79歳	221	4.5	19.0	34.8	17.6	2.7	20.8	0.5
	80歳以上	94	2.1	16.0	34.0	9.6	10.6	26.6	1.1
	その他	22	4.5	9.1	40.9	4.5	4.5	36.4	0.0
地域別	北部地域	196	3.6	20.4	33.7	10.2	5.1	27.0	0.0
	中部地域	160	2.5	18.8	30.6	15.6	5.6	26.9	0.0
	南西部地域	105	3.8	16.2	39.0	10.5	6.7	23.8	0.0
	中東部地域	132	3.0	12.1	41.7	21.2	3.0	18.2	0.8
	中南部地域	96	7.3	13.5	41.7	13.5	4.2	17.7	2.1
	南部地域	212	4.2	17.0	38.7	12.3	4.7	23.1	0.0
	東部地域	26	0.0	19.2	26.9	23.1	3.8	26.9	0.0
	不明	0	0.0	0.0	0.0	0.0	0.0	0.0	0.0
家族構成	単身世帯（ひとり暮らし）	108	3.7	15.7	39.8	13.9	6.5	20.4	0.0
	1世代世帯（夫婦だけ）	316	3.5	17.1	36.7	16.1	3.8	22.2	0.6
	2世代世帯（親と子）	460	4.1	18.3	36.3	12.8	5.0	23.3	0.2
	3世代世帯（親と子と孫）	36	2.8	11.1	38.9	8.3	5.6	33.3	0.0
	その他	39	5.1	7.7	30.8	15.4	5.1	35.9	0.0
居住年数	1年未満	9	22.2	22.2	33.3	11.1	0.0	11.1	0.0
	1年以上 5年未満	51	2.0	7.8	39.2	11.8	3.9	35.3	0.0
	5年以上 10年未満	58	1.7	12.1	43.1	12.1	3.4	27.6	0.0
	10年以上 20年未満	128	4.7	15.6	38.3	12.5	3.1	25.8	0.0
	20年以上	705	3.7	18.2	35.7	14.5	5.4	22.1	0.4

(9) ①一人ひとりが人権を尊重し合えていると感じていますか

一人ひとりが人権を尊重し合えていると感じているかについて、「どちらともいえない」が42.5%で最も高く、次いで「やや感じている」が21.7%、「わからない」が16.6%と続いています。

性別では、男女共に「どちらともいえない」が4割を超えており、最も高くなっています。

年齢別では、全ての年齢で「どちらともいえない」が3割を超えており、最も高くなっています。

地域別では、全ての地域で「どちらともいえない」が3割を超えており、最も高くなっています。

家族構成別では、全ての家族構成で「どちらともいえない」が3割を超えており、最も高くなっています。

居住年数別では、全ての居住年数で「どちらともいえない」が3割を超えており、最も高くなっています。

(単位：人、%)

		合計	問9-① 一人ひとりが人権を尊重し合えていると感じていますか。						
			感じている	やや感じている	どちらともいえない	あまり感じていない	感じていない	わからない	無回答
全体		967	4.2	21.7	42.5	9.7	4.4	16.6	0.7
性別	男性	389	5.1	22.1	43.2	8.5	3.6	17.0	0.5
	女性	565	3.7	21.9	42.1	10.4	5.0	15.9	0.9
	その他	1	0.0	0.0	100.0	0.0	0.0	0.0	0.0
	答えたくない	9	0.0	0.0	22.2	22.2	11.1	44.4	0.0
年齢別	18・19歳	15	13.3	20.0	40.0	6.7	0.0	20.0	0.0
	20歳～29歳	51	9.8	23.5	39.2	5.9	7.8	13.7	0.0
	30歳～39歳	80	1.3	27.5	35.0	8.8	6.3	21.3	0.0
	40歳～49歳	147	3.4	24.5	40.1	11.6	6.8	13.6	0.0
	50歳～59歳	174	1.7	21.8	43.7	13.2	3.4	16.1	0.0
	60歳～69歳	163	4.9	19.0	48.5	8.0	4.3	14.7	0.6
	70歳～79歳	221	4.5	22.6	41.6	10.0	3.2	17.2	0.9
	80歳以上	94	7.4	14.9	42.6	6.4	4.3	21.3	3.2
	その他	22	0.0	18.2	50.0	9.1	0.0	18.2	4.5
地域別	北部地域	196	2.6	19.9	46.9	6.6	6.1	17.9	0.0
	中部地域	160	4.4	18.1	43.1	11.3	4.4	18.8	0.0
	南西部地域	105	4.8	23.8	38.1	8.6	1.0	21.9	1.9
	中東部地域	132	3.8	24.2	43.9	9.8	3.8	13.6	0.8
	中南部地域	96	4.2	22.9	45.8	11.5	4.2	8.3	3.1
	南部地域	212	7.1	23.1	36.8	9.0	4.2	19.8	0.0
	東部地域	26	0.0	23.1	42.3	11.5	15.4	3.8	3.8
	不明	0	0.0	0.0	0.0	0.0	0.0	0.0	0.0
家族構成	単身世帯（ひとり暮らし）	108	2.8	18.5	42.6	11.1	3.7	19.4	1.9
	1世代世帯（夫婦だけ）	316	5.1	19.3	47.2	9.2	2.8	15.5	0.9
	2世代世帯（親と子）	460	3.3	25.0	40.4	10.0	5.2	15.9	0.2
	3世代世帯（親と子と孫）	36	8.3	27.8	30.6	8.3	5.6	16.7	2.8
	その他	39	7.7	10.3	35.9	10.3	7.7	28.2	0.0
居住年数	1年未満	9	22.2	11.1	44.4	0.0	0.0	22.2	0.0
	1年以上 5年未満	51	0.0	19.6	39.2	13.7	3.9	23.5	0.0
	5年以上 10年未満	58	1.7	20.7	37.9	13.8	1.7	24.1	0.0
	10年以上 20年未満	128	5.5	28.9	36.7	7.0	4.7	17.2	0.0
	20年以上	705	4.4	20.9	43.5	9.9	4.8	15.5	1.0

(9) ②枚方市にDV被害に関する相談窓口があることを知っていましたか

枚方市にDV被害に関する相談窓口があることを知っていたかについて、「知っていた」が38.5%、「知らなかった」が60.9%となっています。

性別では、「知っていた」では男性が30.3%、女性が44.2%となっています。

年齢別では、「知っていた」では40歳～49歳が46.3%で最も高くなっています。

地域別では、「知っていた」では中部地域が41.9%で最も高くなっています。

家族構成別では、「知っていた」では2世代世帯（親と子）が42.2%で最も高くなっています。

居住年数別では、「知っていた」では5年以上10年未満が41.4%で最も高くなっています。

(単位：人、%)

		合計	問9-② 枚方市にDV被害に関する相談窓口があることを知っていましたか。		
			知っていた	知らなかった	無回答
全体		967	38.5	60.9	0.6
性別	男性	389	30.3	69.2	0.5
	女性	565	44.2	55.0	0.7
	その他	1	0.0	100.0	0.0
	答えたくない	9	44.4	55.6	0.0
年齢別	18・19歳	15	33.3	66.7	0.0
	20歳～29歳	51	25.5	74.5	0.0
	30歳～39歳	80	43.8	56.3	0.0
	40歳～49歳	147	46.3	53.7	0.0
	50歳～59歳	174	35.6	64.4	0.0
	60歳～69歳	163	41.7	58.3	0.0
	70歳～79歳	221	36.7	61.1	2.3
	80歳以上	94	34.0	64.9	1.1
	その他	22	36.4	63.6	0.0
地域別	北部地域	196	33.7	65.8	0.5
	中部地域	160	41.9	57.5	0.6
	南西部地域	105	41.0	58.1	1.0
	中東部地域	132	37.9	62.1	0.0
	中南部地域	96	37.5	60.4	2.1
	南部地域	212	40.1	59.4	0.5
	東部地域	26	34.6	65.4	0.0
不明	0	0.0	0.0	0.0	
家族構成	単身世帯（ひとり暮らし）	108	34.3	63.9	1.9
	1世代世帯（夫婦だけ）	316	36.7	63.0	0.3
	2世代世帯（親と子）	460	42.2	57.4	0.4
	3世代世帯（親と子と孫）	36	27.8	72.2	0.0
	その他	39	35.9	61.5	2.6
居住年数	1年未満	9	11.1	88.9	0.0
	1年以上 5年未満	51	37.3	62.7	0.0
	5年以上 10年未満	58	41.4	58.6	0.0
	10年以上 20年未満	128	35.9	64.1	0.0
	20年以上	705	39.0	60.1	0.9

(10) 男女共同参画社会が実現していると感じていますか

男女共同参画社会が実現していると感じているかについて、「どちらともいえない」が38.9%で最も高く、次いで「わからない」が20.9%、「やや感じている」が15.5%と続いています。

性別では、男女ともに「どちらともいえない」が3割を超えており、最も高くなっています。

年齢別では、18・19歳と80歳以上で「わからない」が3割を超えており、最も高くなっています。

地域別では、全ての地域で「どちらともいえない」が3割を超えており、最も高くなっています。

家族構成別では、全ての地域で「どちらともいえない」が3割を超えており、最も高くなっています。

居住年数別では、1年未満を除く全ての居住年数で「どちらともいえない」が3割を超えており、最も高くなっています。

(単位：人、%)

	合計	問10 男女共同参画社会が実現していると感じていますか。							
		感じている	やや感じている	どちらともいえない	あまり感じていない	感じていない	わからない	無回答	
全体	967	2.6	15.5	38.9	15.1	6.4	20.9	0.6	
性別	男性	389	3.1	18.3	38.3	15.4	5.4	19.0	0.5
	女性	565	2.3	14.0	39.5	14.7	7.3	21.6	0.7
	その他	1	0.0	0.0	100.0	0.0	0.0	0.0	0.0
	答えたくない	9	0.0	0.0	22.2	22.2	0.0	55.6	0.0
年齢別	18・19歳	15	13.3	20.0	26.7	0.0	0.0	40.0	0.0
	20歳～29歳	51	5.9	21.6	39.2	11.8	11.8	9.8	0.0
	30歳～39歳	80	0.0	25.0	25.0	20.0	8.8	21.3	0.0
	40歳～49歳	147	1.4	19.7	40.1	17.0	6.1	15.6	0.0
	50歳～59歳	174	2.9	13.8	40.2	18.4	10.3	14.4	0.0
	60歳～69歳	163	1.8	12.9	44.8	14.1	6.1	19.6	0.6
	70歳～79歳	221	3.6	11.8	43.0	11.8	3.2	25.3	1.4
	80歳以上	94	2.1	13.8	30.9	13.8	5.3	31.9	2.1
その他	22	0.0	13.6	27.3	22.7	0.0	36.4	0.0	
地域別	北部地域	196	1.5	15.3	38.8	14.8	6.1	23.0	0.5
	中部地域	160	2.5	15.0	39.4	11.9	6.9	24.4	0.0
	南西部地域	105	1.9	16.2	31.4	21.9	5.7	21.0	1.9
	中東部地域	132	3.0	15.2	39.4	18.2	6.1	18.2	0.0
	中南部地域	96	4.2	11.5	41.7	14.6	6.3	18.8	3.1
	南部地域	212	3.8	17.9	42.0	11.3	7.1	17.9	0.0
	東部地域	26	0.0	15.4	34.6	15.4	7.7	26.9	0.0
不明	0	0.0	0.0	0.0	0.0	0.0	0.0	0.0	
家族構成	単身世帯（ひとり暮らし）	108	3.7	13.0	33.3	13.0	11.1	25.0	0.9
	1世代世帯（夫婦だけ）	316	2.8	14.6	42.1	13.3	5.4	21.2	0.6
	2世代世帯（親と子）	460	2.2	17.6	39.3	17.2	5.9	17.4	0.4
	3世代世帯（親と子と孫）	36	0.0	16.7	36.1	13.9	5.6	27.8	0.0
	その他	39	2.6	7.7	28.2	10.3	10.3	38.5	2.6
居住年数	1年未満	9	11.1	44.4	22.2	11.1	0.0	11.1	0.0
	1年以上 5年未満	51	0.0	15.7	39.2	9.8	15.7	19.6	0.0
	5年以上 10年未満	58	1.7	13.8	39.7	8.6	13.8	22.4	0.0
	10年以上 20年未満	128	3.1	15.6	42.2	12.5	3.9	22.7	0.0
	20年以上	705	2.6	15.5	38.3	16.0	5.8	21.0	0.9

(11) 平和の大切さが継承されていると感じていますか

平和の大切さが継承されていると感じているかについて、「やや感じている」が32.3%で最も高く、次いで「どちらともいえない」が30.7%、「わからない」が12.1%と続いています。

性別では、男性で「どちらともいえない」が31.9%、女性で「やや感じている」が33.5%で最も高くなっています。

年齢別では、18・19歳で『感じている（「感じている」と「やや感じている」の合計）』が5割を超えています。

地域別では、北部地域、南西部地域、南部地域と東部地域で『感じている』が4割を超えています。

家族構成別では、3世代世帯（親と子と孫）で『感じている』が5割を超えています。

居住年数別では、1年未満、10年以上20年未満と20年以上で『感じている』が4割を超えています。

(単位：人、%)

		合計	問11 平和の大切さが継承されていると感じていますか。						
			感じている	やや感じている	どちらともいえない	あまり感じていない	感じていない	わからない	無回答
性別	全体	967	9.0	32.3	30.7	11.2	4.1	12.1	0.6
	男性	389	9.8	31.4	31.9	11.8	3.1	11.3	0.8
	女性	565	8.5	33.5	29.9	10.3	4.8	12.6	0.5
	その他	1	0.0	0.0	100.0	0.0	0.0	0.0	0.0
	答えたくない	9	0.0	0.0	22.2	44.4	11.1	22.2	0.0
年齢別	18・19歳	15	20.0	33.3	13.3	13.3	6.7	13.3	0.0
	20歳～29歳	51	17.6	31.4	25.5	11.8	5.9	7.8	0.0
	30歳～39歳	80	5.0	33.8	25.0	15.0	8.8	12.5	0.0
	40歳～49歳	147	11.6	26.5	31.3	15.0	5.4	10.2	0.0
	50歳～59歳	174	5.7	31.0	35.6	11.5	6.3	9.2	0.6
	60歳～69歳	163	5.5	39.3	29.4	12.3	1.2	11.7	0.6
	70歳～79歳	221	10.4	31.7	32.1	7.2	2.3	15.4	0.9
	80歳以上	94	8.5	34.0	25.5	9.6	3.2	17.0	2.1
	その他	22	18.2	22.7	50.0	4.5	0.0	4.5	0.0
地域別	北部地域	196	4.6	36.2	34.2	8.7	5.1	11.2	0.0
	中部地域	160	10.6	28.8	25.0	11.9	5.0	18.1	0.6
	南西部地域	105	9.5	30.5	26.7	12.4	2.9	16.2	1.9
	中東部地域	132	3.8	34.1	34.8	13.6	3.0	10.6	0.0
	中南部地域	96	12.5	26.0	33.3	10.4	4.2	11.5	2.1
	南部地域	212	12.3	36.8	26.9	10.8	3.3	9.9	0.0
	東部地域	26	11.5	30.8	23.1	15.4	11.5	3.8	3.8
	不明	0	0.0	0.0	0.0	0.0	0.0	0.0	0.0
家族構成	単身世帯（ひとり暮らし）	108	12.0	26.9	29.6	10.2	5.6	13.9	1.9
	1世代世帯（夫婦だけ）	316	6.3	33.5	33.9	10.4	1.9	13.6	0.3
	2世代世帯（親と子）	460	9.3	33.5	29.6	13.0	4.6	9.3	0.7
	3世代世帯（親と子と孫）	36	16.7	41.7	13.9	8.3	5.6	13.9	0.0
	その他	39	10.3	17.9	35.9	0.0	10.3	25.6	0.0
居住年数	1年未満	9	22.2	22.2	33.3	11.1	0.0	11.1	0.0
	1年以上 5年未満	51	0.0	27.5	37.3	17.6	5.9	11.8	0.0
	5年以上 10年未満	58	6.9	19.0	29.3	13.8	8.6	22.4	0.0
	10年以上 20年未満	128	11.7	32.8	25.8	12.5	5.5	11.7	0.0
	20年以上	705	9.1	33.5	31.2	10.2	3.5	11.6	0.9

(12) 安心して妊娠・出産できる環境が整っていると感じていますか

安心して妊娠・出産できる環境が整っていると感じているかについて、「どちらともいえない」が29.0%で最も高く、次いで「やや感じている」が27.2%、「わからない」が24.7%と続いています。

性別では、男性で「どちらともいえない」が29.6%、女性で「やや感じている」が28.8%で最も高くなっています。

年齢別では、30歳～39歳と40歳～49歳で『感じている（「感じている」と「やや感じている」の合計）』が4割を超えています。

地域別では、中部地域で「わからない」が31.9%と3割を超えており、最も高くなっています。

家族構成別では、2世代世帯（親と子）で『感じている』が4割を超えています。

居住年数別では、10年以上20年未満で『感じている』が4割を超えています。

(単位：人、%)

	合計	問12 安心して妊娠・出産できる環境が整っていると感じていますか。							
		感じている	やや感じている	どちらともいえない	あまり感じていない	感じていない	わからない	無回答	
全体	967	7.5	27.2	29.0	7.1	3.3	24.7	1.1	
性別	男性	389	7.5	25.4	29.6	7.7	2.6	26.0	1.3
	女性	565	7.4	28.8	28.7	6.9	3.9	23.2	1.1
	その他	1	0.0	0.0	0.0	0.0	0.0	100.0	0.0
	答えたくない	9	11.1	0.0	33.3	0.0	0.0	55.6	0.0
年齢別	18・19歳	15	20.0	13.3	20.0	0.0	0.0	46.7	0.0
	20歳～29歳	51	17.6	17.6	17.6	11.8	2.0	33.3	0.0
	30歳～39歳	80	15.0	30.0	18.8	8.8	7.5	20.0	0.0
	40歳～49歳	147	9.5	36.1	26.5	8.8	4.8	14.3	0.0
	50歳～59歳	174	5.2	31.0	36.8	5.7	2.9	18.4	0.0
	60歳～69歳	163	4.9	25.2	33.1	11.0	1.8	23.3	0.6
	70歳～79歳	221	5.9	26.7	34.4	5.0	2.7	23.5	1.8
	80歳以上	94	4.3	18.1	13.8	4.3	4.3	50.0	5.3
	その他	22	4.5	18.2	31.8	0.0	0.0	40.9	4.5
地域別	北部地域	196	4.1	29.6	31.6	4.6	3.6	26.0	0.5
	中部地域	160	8.8	29.4	23.1	5.0	1.3	31.9	0.6
	南西部地域	105	14.3	24.8	27.6	6.7	3.8	21.0	1.9
	中東部地域	132	6.1	28.8	31.1	10.6	5.3	18.2	0.0
	中南部地域	96	9.4	20.8	30.2	11.5	2.1	22.9	3.1
	南部地域	212	7.5	27.8	28.3	7.1	3.8	24.5	0.9
	東部地域	26	3.8	19.2	42.3	15.4	3.8	15.4	0.0
	不明	0	0.0	0.0	0.0	0.0	0.0	0.0	0.0
家族構成	単身世帯（ひとり暮らし）	108	7.4	16.7	29.6	8.3	2.8	34.3	0.9
	1世代世帯（夫婦だけ）	316	5.4	26.9	31.0	7.0	2.2	25.9	1.6
	2世代世帯（親と子）	460	9.6	31.5	28.7	7.2	3.9	18.7	0.4
	3世代世帯（親と子と孫）	36	5.6	30.6	16.7	5.6	2.8	36.1	2.8
	その他	39	2.6	5.1	20.5	7.7	7.7	51.3	5.1
居住年数	1年未満	9	22.2	22.2	22.2	0.0	0.0	33.3	0.0
	1年以上 5年未満	51	7.8	17.6	33.3	7.8	5.9	27.5	0.0
	5年以上 10年未満	58	13.8	22.4	25.9	8.6	5.2	24.1	0.0
	10年以上 20年未満	128	9.4	32.8	27.3	5.5	3.1	21.9	0.0
	20年以上	705	6.5	27.1	29.4	7.5	3.1	25.0	1.4

(13) ①安心して子育てできる環境が整っていると感じていますか

安心して子育てできる環境が整っていると感じているかについて、「やや感じている」が31.9%で最も高く、次いで「どちらともいえない」が30.0%、「わからない」が17.6%と続いています。

性別では、男性で「どちらともいえない」が31.1%、女性で「やや感じている」32.7%で最も高くなっています。

年齢別では、18・19歳、30～59歳で『感じている（「感じている」と「やや感じている」の合計）』が4割を超えています。

地域別では、中部地域、南西部地域と南部地域で『感じている（「感じている」と「やや感じている」の合計）』が4割を超えています。

家族構成別では、3世代世帯（親と子と孫）で『感じている（「感じている」と「やや感じている」の合計）』が5割を超えています。

居住年数別では、5年以上10年未満、10年以上20年未満で『感じている（「感じている」と「やや感じている」の合計）』が4割を超えています。

(単位：人、%)

	合計	問13-① 安心して子育てできる環境が整っていると感じていますか。							
		感じている	やや感じている	どちらともいえない	あまり感じている	感じている	わからない	無回答	
全体	967	7.4	31.9	30.0	8.5	3.4	17.6	1.2	
性別	男性	389	8.0	30.6	31.1	10.0	1.8	17.2	1.3
	女性	565	7.3	32.7	29.4	7.4	4.4	17.5	1.2
	その他	1	0.0	0.0	0.0	100.0	0.0	0.0	0.0
	答えたくない	9	0.0	22.2	22.2	0.0	11.1	44.4	0.0
年齢別	18・19歳	15	13.3	33.3	20.0	0.0	0.0	33.3	0.0
	20歳～29歳	51	15.7	17.6	21.6	15.7	2.0	27.5	0.0
	30歳～39歳	80	10.0	38.8	20.0	11.3	7.5	12.5	0.0
	40歳～49歳	147	10.9	36.1	27.2	10.9	5.4	9.5	0.0
	50歳～59歳	174	4.6	39.7	26.4	10.3	4.0	14.4	0.6
	60歳～69歳	163	3.7	31.9	38.7	8.6	2.5	14.7	0.0
	70歳～79歳	221	7.2	28.1	40.7	5.0	1.4	15.4	2.3
	80歳以上	94	7.4	23.4	16.0	6.4	4.3	37.2	5.3
	その他	22	4.5	22.7	27.3	0.0	0.0	40.9	4.5
地域別	北部地域	196	5.6	31.1	32.7	7.1	4.1	18.4	1.0
	中部地域	160	6.3	34.4	24.4	7.5	1.9	25.6	0.0
	南西部地域	105	14.3	32.4	25.7	8.6	1.9	14.3	2.9
	中東部地域	132	9.1	30.3	32.6	12.1	3.8	12.1	0.0
	中南部地域	96	7.3	28.1	30.2	11.5	4.2	14.6	4.2
	南部地域	212	7.5	34.4	32.5	6.6	3.8	14.6	0.5
	東部地域	26	0.0	23.1	38.5	19.2	3.8	15.4	0.0
	不明	0	0.0	0.0	0.0	0.0	0.0	0.0	0.0
家族構成	単身世帯（ひとり暮らし）	108	7.4	26.9	25.0	7.4	1.9	29.6	1.9
	1世代世帯（夫婦だけ）	316	6.0	28.5	36.4	7.6	1.9	18.4	1.3
	2世代世帯（親と子）	460	8.9	36.7	26.7	9.6	5.0	12.6	0.4
	3世代世帯（親と子と孫）	36	5.6	44.4	22.2	8.3	0.0	13.9	5.6
	その他	39	2.6	5.1	33.3	7.7	5.1	41.0	5.1
居住年数	1年未満	9	22.2	0.0	33.3	22.2	11.1	11.1	0.0
	1年以上 5年未満	51	5.9	33.3	31.4	5.9	3.9	19.6	0.0
	5年以上 10年未満	58	13.8	27.6	31.0	12.1	1.7	13.8	0.0
	10年以上 20年未満	128	7.8	37.5	25.8	5.5	4.7	18.0	0.8
	20年以上	705	6.8	31.3	30.5	8.9	3.3	17.7	1.4

(13) ②枚方市に児童虐待に関する相談窓口があることを知っていましたか

枚方市に児童虐待に関する相談窓口があることを知っていたかについて、「知っていた」が47.2%、「知らなかった」が52.1%となっています。

性別では、「知っていた」では男性が42.4%、女性が50.8%となっています。

年齢別では、「知っていた」では30歳～39歳が57.5%で最も高くなっています。

地域別では、「知っていた」では中部地域が51.3%で最も高くなっています。

家族構成別では、「知っていた」では2世代世帯（親と子）が51.3%で最も高くなっています。

居住年数別では、「知っていた」では10年以上20年未満が50.8%で最も高くなっています。

(単位：人、%)

		合計	問13-② 枚方市に児童虐待に関する相談窓口があることを知っていましたか。		
			知っていた	知らなかった	無回答
全体		967	47.2	52.1	0.7
性別	男性	389	42.4	57.1	0.5
	女性	565	50.8	48.3	0.9
	その他	1	0.0	100.0	0.0
	答えたくない	9	33.3	66.7	0.0
年齢別	18・19歳	15	46.7	53.3	0.0
	20歳～29歳	51	37.3	62.7	0.0
	30歳～39歳	80	57.5	42.5	0.0
	40歳～49歳	147	54.4	45.6	0.0
	50歳～59歳	174	44.8	55.2	0.0
	60歳～69歳	163	51.5	48.5	0.0
	70歳～79歳	221	42.5	55.7	1.8
	80歳以上	94	40.4	57.4	2.1
	その他	22	45.5	50.0	4.5
地域別	北部地域	196	45.9	53.6	0.5
	中部地域	160	51.3	48.8	0.0
	南西部地域	105	47.6	50.5	1.9
	中東部地域	132	44.7	55.3	0.0
	中南部地域	96	46.9	51.0	2.1
	南部地域	212	47.6	52.4	0.0
	東部地域	26	38.5	57.7	3.8
不明	0	0.0	0.0	0.0	
家族構成	単身世帯（ひとり暮らし）	108	40.7	56.5	2.8
	1世代世帯（夫婦だけ）	316	44.3	55.1	0.6
	2世代世帯（親と子）	460	51.3	48.5	0.2
	3世代世帯（親と子と孫）	36	44.4	55.6	0.0
	その他	39	46.2	51.3	2.6
居住年数	1年未満	9	33.3	66.7	0.0
	1年以上 5年未満	51	39.2	60.8	0.0
	5年以上 10年未満	58	44.8	55.2	0.0
	10年以上 20年未満	128	50.8	49.2	0.0
	20年以上	705	47.0	52.1	1.0

(13) ③枚方市にひきこもり等に関する相談窓口があることを知っていましたか
枚方市にひきこもり等に関する相談窓口があることを知っていたかについて、「知っていた」が36.2%、「知らなかった」が62.9%となっています。

性別では、「知っていた」では男性が29.3%、女性が41.1%となっています。

年齢別では、「知っていた」では40歳～49歳が40.1%で最も高くなっています。

地域別では、「知っていた」では中南部地域と南部地域が39.6%で最も高くなっています。

家族構成別では、「知っていた」では2世代世帯（親と子）が40.4%で最も高くなっています。

居住年数別では、「知っていた」では20年以上が37.4%で最も高くなっています。

(単位：人、%)

		合計	問13-③ 枚方市にひきこもり等に関する相談窓口があることを知っていましたか。		
			知っていた	知らなかった	無回答
全体		967	36.2	62.9	0.9
性別	男性	389	29.3	70.2	0.5
	女性	565	41.1	57.7	1.2
	その他	1	0.0	100.0	0.0
	答えたくない	9	33.3	66.7	0.0
年齢別	18・19歳	15	40.0	60.0	0.0
	20歳～29歳	51	29.4	70.6	0.0
	30歳～39歳	80	38.8	61.3	0.0
	40歳～49歳	147	40.1	59.9	0.0
	50歳～59歳	174	32.8	67.2	0.0
	60歳～69歳	163	39.3	60.7	0.0
	70歳～79歳	221	37.1	60.6	2.3
	80歳以上	94	28.7	68.1	3.2
	その他	22	40.9	54.5	4.5
地域別	北部地域	196	34.7	64.8	0.5
	中部地域	160	35.0	64.4	0.6
	南西部地域	105	39.0	58.1	2.9
	中東部地域	132	29.5	70.5	0.0
	中南部地域	96	39.6	58.3	2.1
	南部地域	212	39.6	60.4	0.0
	東部地域	26	30.8	65.4	3.8
不明	0	0.0	0.0	0.0	
家族構成	単身世帯（ひとり暮らし）	108	30.6	64.8	4.6
	1世代世帯（夫婦だけ）	316	33.2	66.1	0.6
	2世代世帯（親と子）	460	40.4	59.3	0.2
	3世代世帯（親と子と孫）	36	30.6	69.4	0.0
	その他	39	33.3	64.1	2.6
居住年数	1年未満	9	22.2	77.8	0.0
	1年以上 5年未満	51	29.4	70.6	0.0
	5年以上 10年未満	58	31.0	69.0	0.0
	10年以上 20年未満	128	36.7	63.3	0.0
	20年以上	705	37.4	61.3	1.3

(14) ①子どもたちへの教育環境が充実していると感じていますか

子どもたちへの教育環境が充実していると感じているかについて、「どちらともいえない」が31.7%で最も高く、次いで「やや感じている」が29.5%、「わからない」が18.3%と続いています。

性別では、男女ともに『感じている（「感じている」と「やや感じている」の合計）』が3割を超えています。

年齢別では、18・19歳で『感じている』が6割を超えています。

地域別では、南西部地域で『感じている』が4割を超えています。

家族構成別では、2世代世帯（親と子）と3世代世帯（親と子と孫）で『感じている』が4割を超えています。

居住年数別では、1年未満で『感じている』が5割を超えています。

(単位：人、%)

		合計	問14-① 子どもたちへの教育環境が充実していると感じていますか。						
			感じている	やや感じている	どちらともいえない	あまり感じている	感じている	わからない	無回答
全体		967	7.0	29.5	31.7	9.3	3.2	18.3	0.9
性別	男性	389	5.9	31.1	32.6	11.6	2.6	15.2	1.0
	女性	565	7.6	28.8	31.3	8.0	3.5	19.8	0.9
	その他	1	0.0	0.0	100.0	0.0	0.0	0.0	0.0
	答えたくない	9	11.1	11.1	22.2	0.0	11.1	44.4	0.0
年齢別	18・19歳	15	33.3	33.3	13.3	6.7	0.0	13.3	0.0
	20歳～29歳	51	9.8	29.4	33.3	3.9	3.9	19.6	0.0
	30歳～39歳	80	8.8	27.5	23.8	15.0	3.8	21.3	0.0
	40歳～49歳	147	7.5	34.0	29.9	10.2	7.5	10.9	0.0
	50歳～59歳	174	9.2	27.6	33.9	11.5	2.3	15.5	0.0
	60歳～69歳	163	1.2	32.5	38.0	9.2	2.5	16.0	0.6
	70歳～79歳	221	6.3	30.8	33.0	7.7	1.4	18.1	2.7
	80歳以上	94	7.4	21.3	24.5	8.5	4.3	33.0	1.1
	その他	22	4.5	18.2	36.4	0.0	0.0	36.4	4.5
地域別	北部地域	196	7.1	29.1	29.6	8.2	3.6	21.9	0.5
	中部地域	160	5.0	29.4	30.6	9.4	3.1	22.5	0.0
	南西部地域	105	10.5	34.3	24.8	9.5	2.9	16.2	1.9
	中東部地域	132	4.5	28.8	41.7	11.4	1.5	11.4	0.8
	中南部地域	96	6.3	25.0	34.4	9.4	5.2	17.7	2.1
	南部地域	212	9.0	29.2	32.1	8.0	3.8	17.0	0.9
	東部地域	26	3.8	34.6	23.1	23.1	3.8	11.5	0.0
	不明	0	0.0	0.0	0.0	0.0	0.0	0.0	0.0
家族構成	単身世帯（ひとり暮らし）	108	5.6	29.6	27.8	7.4	1.9	25.9	1.9
	1世代世帯（夫婦だけ）	316	6.3	25.3	39.2	6.6	1.9	19.9	0.6
	2世代世帯（親と子）	460	8.5	33.9	27.4	11.7	4.3	13.5	0.7
	3世代世帯（親と子と孫）	36	5.6	36.1	27.8	8.3	5.6	16.7	0.0
	その他	39	2.6	2.6	35.9	10.3	2.6	41.0	5.1
居住年数	1年未満	9	22.2	33.3	22.2	11.1	0.0	11.1	0.0
	1年以上 5年未満	51	3.9	19.6	37.3	11.8	3.9	23.5	0.0
	5年以上 10年未満	58	5.2	31.0	22.4	10.3	5.2	24.1	1.7
	10年以上 20年未満	128	12.5	34.4	27.3	9.4	2.3	14.1	0.0
	20年以上	705	6.2	28.9	33.2	9.2	3.3	18.0	1.1

(14) ②子どもが安全な学習環境で学校生活を過ごしていると感じていますか

子どもが安全な学習環境で学校生活を過ごしていると感じているかについて、「やや感じている」が32.3%で最も高く、次いで「どちらともいえない」が28.1%、「わからない」が19.6%と続いています。

性別では、男女ともに『感じている（「感じている」と「やや感じている」の合計）』が4割を超えています。

年齢別では、18・19歳で『感じている』が6割を超えています。

地域別では、北部地域、南西部地域と南部地域で『感じている』が4割を超えています。

家族構成別では、3世代世帯（親と子と孫）で『感じている』が5割を超えています。

居住年数別では、10年以上20年未満で『感じている』が5割を超えています。

(単位：人、%)

	合計	問14-② 子どもが安全な学習環境で学校生活を過ごしていると感じていますか。							
		感じている	やや感じている	どちらともいえない	あまり感じていない	感じていない	わからない	無回答	
全体	967	9.6	32.3	28.1	7.0	2.4	19.6	0.9	
性別	男性	389	8.2	34.2	31.1	8.2	2.1	15.2	1.0
	女性	565	10.6	31.5	26.4	5.8	2.5	22.3	0.9
	その他	1	0.0	0.0	0.0	100.0	0.0	0.0	0.0
	答えたくない	9	11.1	0.0	22.2	11.1	11.1	44.4	0.0
年齢別	18・19歳	15	26.7	33.3	26.7	6.7	0.0	6.7	0.0
	20歳～29歳	51	17.6	39.2	15.7	7.8	2.0	17.6	0.0
	30歳～39歳	80	10.0	30.0	30.0	2.5	3.8	23.8	0.0
	40歳～49歳	147	15.0	34.0	27.2	6.8	6.1	10.9	0.0
	50歳～59歳	174	10.3	32.2	29.3	8.0	1.1	19.0	0.0
	60歳～69歳	163	3.7	36.8	31.9	6.1	1.8	19.0	0.6
	70歳～79歳	221	7.7	33.0	29.9	7.7	0.9	18.6	2.3
	80歳以上	94	9.6	20.2	23.4	8.5	3.2	34.0	1.1
	その他	22	0.0	22.7	22.7	9.1	0.0	36.4	9.1
地域別	北部地域	196	8.7	34.2	27.0	4.6	2.6	22.4	0.5
	中部地域	160	8.8	30.0	24.4	8.1	3.1	25.6	0.0
	南西部地域	105	13.3	36.2	24.8	6.7	2.9	14.3	1.9
	中東部地域	132	10.6	24.2	38.6	9.1	0.8	15.9	0.8
	中南部地域	96	9.4	27.1	32.3	10.4	1.0	17.7	2.1
	南部地域	212	9.9	38.2	25.5	4.7	3.3	17.9	0.5
	東部地域	26	11.5	15.4	34.6	15.4	3.8	19.2	0.0
	不明	0	0.0	0.0	0.0	0.0	0.0	0.0	0.0
家族構成	単身世帯（ひとり暮らし）	108	6.5	25.0	33.3	8.3	0.9	24.1	1.9
	1世代世帯（夫婦だけ）	316	7.0	29.7	33.2	5.4	1.3	22.2	1.3
	2世代世帯（親と子）	460	12.2	37.0	24.3	7.2	3.7	15.4	0.2
	3世代世帯（親と子と孫）	36	13.9	41.7	19.4	11.1	0.0	13.9	0.0
	その他	39	5.1	10.3	25.6	10.3	2.6	41.0	5.1
居住年数	1年未満	9	22.2	22.2	22.2	11.1	0.0	22.2	0.0
	1年以上 5年未満	51	3.9	25.5	31.4	5.9	3.9	29.4	0.0
	5年以上 10年未満	58	8.6	31.0	24.1	8.6	5.2	20.7	1.7
	10年以上 20年未満	128	14.1	39.1	26.6	5.5	2.3	11.7	0.8
	20年以上	705	9.2	31.5	28.9	7.2	2.1	20.0	1.0

(15) ①生きがいを持って学び続けられる環境が整っていると感じていますか

生きがいを持って学び続けられる環境が整っていると感じているかについて、「どちらともいえない」が37.4%で最も高く、次いで「やや感じている」が23.8%、「わからない」が19.6%と続いています。

性別では、男女ともに「どちらともいえない」が3割を超えています。

年齢別では、18・19歳で『感じている（「感じている」と「やや感じている」の合計）』が6割を超えています。

地域別では、全ての地域で「どちらともいえない」が最も高く、中東部地域で44.7%となっています。

家族構成別では、3世代世帯（親と子と孫）で『感じている』が4割を超えています。

居住年数別では、全ての居住年数で「どちらともいえない」が最も高く、20年以上で39.4%となっています。

(単位：人、%)

	合計	問15-① 生きがいを持って学び続けられる環境が整っていると感じていますか。							
		感じている	やや感じている	どちらともいえない	あまり感じていない	感じていない	わからない	無回答	
全体	967	3.7	23.8	37.4	10.5	4.0	19.6	0.8	
性別	男性	389	4.4	23.4	38.3	12.1	3.1	17.5	1.3
	女性	565	3.2	24.4	37.3	9.2	4.8	20.5	0.5
	その他	1	0.0	0.0	0.0	100.0	0.0	0.0	0.0
	答えたくない	9	11.1	0.0	22.2	11.1	0.0	55.6	0.0
年齢別	18・19歳	15	20.0	40.0	13.3	6.7	0.0	20.0	0.0
	20歳～29歳	51	11.8	33.3	27.5	7.8	3.9	15.7	0.0
	30歳～39歳	80	7.5	25.0	27.5	11.3	3.8	25.0	0.0
	40歳～49歳	147	2.7	23.8	36.1	15.6	5.4	16.3	0.0
	50歳～59歳	174	1.1	22.4	46.0	12.1	6.3	12.1	0.0
	60歳～69歳	163	1.8	24.5	40.5	10.4	3.1	19.6	0.0
	70歳～79歳	221	3.6	25.3	38.9	7.2	2.7	19.9	2.3
	80歳以上	94	4.3	14.9	33.0	8.5	4.3	33.0	2.1
その他	22	0.0	13.6	36.4	13.6	0.0	31.8	4.5	
地域別	北部地域	196	2.6	28.1	34.2	9.2	3.1	21.9	1.0
	中部地域	160	3.1	20.0	33.1	11.3	4.4	28.1	0.0
	南西部地域	105	6.7	24.8	35.2	12.4	2.9	16.2	1.9
	中東部地域	132	1.5	18.9	44.7	13.6	3.0	18.2	0.0
	中南部地域	96	5.2	26.0	37.5	7.3	6.3	15.6	2.1
	南部地域	212	4.2	25.9	39.2	9.9	3.3	17.0	0.5
	東部地域	26	7.7	15.4	38.5	11.5	11.5	15.4	0.0
	不明	0	0.0	0.0	0.0	0.0	0.0	0.0	0.0
家族構成	単身世帯（ひとり暮らし）	108	4.6	16.7	39.8	10.2	2.8	24.1	1.9
	1世代世帯（夫婦だけ）	316	3.5	21.8	41.5	8.9	3.2	20.6	0.6
	2世代世帯（親と子）	460	3.9	26.7	36.1	11.1	5.2	16.7	0.2
	3世代世帯（親と子と孫）	36	2.8	38.9	22.2	13.9	0.0	19.4	2.8
	その他	39	0.0	12.8	30.8	12.8	5.1	33.3	5.1
居住年数	1年未満	9	22.2	0.0	33.3	22.2	0.0	22.2	0.0
	1年以上 5年未満	51	3.9	15.7	35.3	11.8	3.9	29.4	0.0
	5年以上 10年未満	58	5.2	20.7	24.1	19.0	6.9	22.4	1.7
	10年以上 20年未満	128	7.0	28.1	33.6	12.5	2.3	16.4	0.0
	20年以上	705	2.8	24.0	39.4	9.4	4.3	19.1	1.0

(15) ②文化芸術に親しめる環境が整っていると感じていますか

文化芸術に親しめる環境が整っていると感じているかについて、「やや感じている」が32.3%で最も高く、次いで「どちらともいえない」が29.2%、「わからない」が13.1%と続いています。

性別では、男性で「どちらともいえない」が32.9%、女性で「やや感じている」が35.8%でそれぞれ最も高くなっています。

年齢別では、18・19歳、20歳～29歳、30歳～39歳、40歳～49歳、60歳～69歳と70歳～79歳で『感じている（「感じている」と「やや感じている」の合計）』が4割を超えています。

地域別では、南西部地域で『感じている』が5割を超えています。

家族構成別では、全ての家族構成で「やや感じている」が最も高く、1世代世帯（夫婦だけ）で34.8%となっています。

居住年数別では、1年未満で『感じている』が5割を超えています。

(単位：人、%)

		合計	問15-② 文化芸術に親しめる環境が整っていると感じていますか。						無回答
			感じている	やや感じている	どちらともいえない	あまり感じていない	感じていない	わからない	
全体		967	8.7	32.3	29.2	12.6	3.6	13.1	0.5
性別	男性	389	5.9	27.5	32.9	14.7	3.6	14.4	1.0
	女性	565	10.8	35.8	26.5	11.2	3.7	11.9	0.2
	その他	1	0.0	0.0	0.0	0.0	0.0	100.0	0.0
	答えたくない	9	0.0	11.1	44.4	11.1	0.0	33.3	0.0
	年齢別	18・19歳	15	6.7	40.0	20.0	6.7	0.0	26.7
	20歳～29歳	51	17.6	27.5	25.5	11.8	7.8	9.8	0.0
	30歳～39歳	80	6.3	40.0	16.3	13.8	7.5	16.3	0.0
	40歳～49歳	147	9.5	30.6	32.0	13.6	2.0	12.2	0.0
	50歳～59歳	174	9.8	28.2	31.6	18.4	5.2	6.9	0.0
	60歳～69歳	163	6.7	34.4	32.5	10.4	3.7	12.3	0.0
	70歳～79歳	221	7.2	33.9	31.2	10.9	1.8	13.6	1.4
	80歳以上	94	8.5	27.7	24.5	11.7	3.2	22.3	2.1
	その他	22	13.6	40.9	27.3	0.0	0.0	18.2	0.0
地域別	北部地域	196	9.7	31.6	28.6	11.2	2.6	15.8	0.5
	中部地域	160	7.5	35.0	25.6	13.8	3.1	15.0	0.0
	南西部地域	105	18.1	38.1	18.1	11.4	1.9	11.4	1.0
	中東部地域	132	6.1	25.8	37.1	15.2	3.8	12.1	0.0
	中南部地域	96	5.2	30.2	35.4	13.5	3.1	10.4	2.1
	南部地域	212	8.5	33.0	30.2	9.9	5.2	12.7	0.5
	東部地域	26	0.0	34.6	30.8	23.1	3.8	7.7	0.0
	不明	0	0.0	0.0	0.0	0.0	0.0	0.0	0.0
家族構成	単身世帯（ひとり暮らし）	108	12.0	31.5	26.9	7.4	3.7	17.6	0.9
	1世代世帯（夫婦だけ）	316	7.6	34.8	29.4	11.7	2.8	13.3	0.3
	2世代世帯（親と子）	460	9.1	31.1	29.8	14.6	3.7	11.5	0.2
	3世代世帯（親と子と孫）	36	2.8	33.3	27.8	16.7	5.6	11.1	2.8
	その他	39	5.1	25.6	25.6	10.3	7.7	23.1	2.6
居住年数	1年未満	9	22.2	33.3	0.0	33.3	0.0	11.1	0.0
	1年以上 5年未満	51	2.0	29.4	25.5	11.8	7.8	23.5	0.0
	5年以上 10年未満	58	10.3	25.9	31.0	13.8	5.2	13.8	0.0
	10年以上 20年未満	128	13.3	32.0	26.6	13.3	0.8	14.1	0.0
	20年以上	705	7.8	32.9	30.5	12.1	3.8	12.2	0.7

(15) ③気軽にスポーツ活動ができる環境が整っていると感じていますか

気軽にスポーツ活動ができる環境が整っていると感じているかについて、「やや感じている」が31.9%で最も高く、次いで「どちらともいえない」が29.9%、「わからない」が12.9%と続いています。

性別では、男女ともに『感じている（「感じている」と「やや感じている」の合計）』が3割を超えています。

年齢別では、18・19歳、30歳～39歳、40歳～49歳、60歳～69歳で『感じている（「感じている」と「やや感じている」の合計）』が4割を超えています。

地域別では、南西部地域で『感じている』が5割を超えています。

家族構成別では、2世代世帯（親と子）で『感じている』が4割を超えています。

居住年数別では、1年未満で『感じている』が6割を超えています。

(単位：人、%)

	合計	問15-③ 気軽にスポーツ活動ができる環境が整っていると感じていますか。							
		感じている	やや感じている	どちらともいえない	あまり感じていない	感じていない	わからない	無回答	
全体	967	6.5	31.9	29.9	12.8	5.6	12.9	0.4	
性別	男性	389	5.7	33.2	27.8	14.7	5.4	12.9	0.5
	女性	565	7.3	31.7	30.8	11.5	5.7	12.7	0.4
	その他	1	0.0	0.0	0.0	0.0	0.0	100.0	0.0
	答えたくない	9	0.0	0.0	44.4	22.2	11.1	22.2	0.0
	年齢別								
18・19歳	15	20.0	26.7	20.0	13.3	6.7	13.3	0.0	
20歳～29歳	51	13.7	23.5	23.5	21.6	5.9	11.8	0.0	
30歳～39歳	80	5.0	41.3	21.3	8.8	8.8	15.0	0.0	
40歳～49歳	147	9.5	35.4	25.2	15.6	7.5	6.8	0.0	
50歳～59歳	174	6.3	31.0	31.6	16.1	5.7	9.2	0.0	
60歳～69歳	163	3.1	38.7	31.9	12.3	4.9	9.2	0.0	
70歳～79歳	221	5.9	27.6	35.7	10.0	4.1	15.4	1.4	
80歳以上	94	5.3	25.5	25.5	9.6	5.3	27.7	1.1	
その他	22	4.5	22.7	45.5	9.1	0.0	18.2	0.0	
地域別	北部地域	196	6.1	30.6	31.6	14.3	6.1	11.2	0.0
	中部地域	160	3.8	38.1	24.4	11.3	6.3	16.3	0.0
	南西部地域	105	12.4	38.1	22.9	9.5	4.8	11.4	1.0
	中東部地域	132	6.8	30.3	32.6	10.6	6.1	13.6	0.0
	中南部地域	96	5.2	27.1	38.5	12.5	3.1	11.5	2.1
	南部地域	212	7.1	29.2	30.7	15.1	5.2	12.3	0.5
	東部地域	26	3.8	38.5	15.4	19.2	7.7	15.4	0.0
	不明	0	0.0	0.0	0.0	0.0	0.0	0.0	0.0
家族構成	単身世帯（ひとり暮らし）	108	8.3	30.6	26.9	12.0	2.8	18.5	0.9
	1世代世帯（夫婦だけ）	316	5.1	33.2	30.1	13.0	5.4	12.7	0.6
	2世代世帯（親と子）	460	6.7	33.3	30.9	12.4	6.3	10.2	0.2
	3世代世帯（親と子と孫）	36	11.1	22.2	19.4	19.4	5.6	22.2	0.0
	その他	39	5.1	20.5	28.2	15.4	7.7	23.1	0.0
居住年数	1年未満	9	22.2	44.4	0.0	22.2	0.0	11.1	0.0
	1年以上 5年未満	51	0.0	27.5	23.5	17.6	11.8	19.6	0.0
	5年以上 10年未満	58	6.9	24.1	34.5	13.8	10.3	10.3	0.0
	10年以上 20年未満	128	12.5	31.3	28.9	13.3	5.5	8.6	0.0
	20年以上	705	5.7	32.5	30.9	12.1	5.0	13.3	0.6

(16) 枚方市駅周辺が賑わい、魅力あふれる中心市街地であると感じていますか

枚方市駅周辺が賑わい、魅力あふれる中心市街地であると感じているかについて、「やや感じている」が32.7%で最も高く、次いで「どちらともいえない」が24.8%、「あまり感じていない」が21.2%と続いています。

性別では、男女ともに『感じている（「感じている」と「やや感じている」の合計）』が4割を超えています。

年齢別では、18・19歳で『感じている』が6割を超えています。

地域別では、中東部地域で「どちらともいえない」と「あまり感じていない」がそれぞれ27.3%で最も高くなっています。

家族構成別では、3世代世帯（親と子と孫）で「あまり感じていない」が27.8%で最も高くなっています。

居住年数別では、全ての居住年数で「やや感じている」が最も高く、1年未満で66.7%となっています。

(単位：人、%)

	合計	問16 枚方市駅周辺が賑わい、魅力あふれる中心市街地であると感じていますか。							
		感じている	やや感じている	どちらともいえない	あまり感じていない	感じていない	わからない	無回答	
全体	967	7.5	32.7	24.8	21.2	9.4	3.8	0.5	
性別	男性	389	7.5	33.2	22.9	22.9	9.0	4.4	0.3
	女性	565	7.8	32.7	26.0	19.8	9.7	3.2	0.7
	その他	1	0.0	100.0	0.0	0.0	0.0	0.0	0.0
	答えたくない	9	0.0	0.0	33.3	44.4	0.0	22.2	0.0
	18・19歳	15	26.7	33.3	26.7	6.7	0.0	6.7	0.0
年齢別	20歳～29歳	51	13.7	41.2	19.6	13.7	9.8	2.0	0.0
	30歳～39歳	80	10.0	47.5	8.8	18.8	10.0	5.0	0.0
	40歳～49歳	147	8.2	35.4	20.4	25.2	8.2	2.7	0.0
	50歳～59歳	174	7.5	33.9	22.4	23.0	12.6	0.6	0.0
	60歳～69歳	163	4.3	27.0	31.9	22.1	9.2	4.3	1.2
	70歳～79歳	221	5.4	31.7	31.7	21.7	5.9	2.7	0.9
	80歳以上	94	7.4	23.4	21.3	19.1	16.0	11.7	1.1
	その他	22	13.6	22.7	36.4	13.6	4.5	9.1	0.0
地域別	北部地域	196	6.6	30.1	24.5	22.4	10.7	5.1	0.5
	中部地域	160	8.1	38.1	23.1	20.0	6.9	3.1	0.6
	南西部地域	105	6.7	44.8	19.0	17.1	8.6	2.9	1.0
	中東部地域	132	9.8	20.5	27.3	27.3	8.3	6.8	0.0
	中南部地域	96	5.2	34.4	32.3	17.7	8.3	1.0	1.0
	南部地域	212	7.1	33.0	23.6	22.6	9.9	3.3	0.5
	東部地域	26	11.5	23.1	26.9	15.4	19.2	3.8	0.0
	不明	0	0.0	0.0	0.0	0.0	0.0	0.0	0.0
家族構成	単身世帯（ひとり暮らし）	108	9.3	39.8	22.2	13.0	6.5	9.3	0.0
	1世代世帯（夫婦だけ）	316	6.3	32.0	26.6	20.9	8.9	4.4	0.9
	2世代世帯（親と子）	460	8.5	32.2	24.3	23.0	9.3	2.2	0.4
	3世代世帯（親と子と孫）	36	5.6	25.0	25.0	27.8	13.9	2.8	0.0
	その他	39	2.6	33.3	17.9	20.5	20.5	5.1	0.0
居住年数	1年未満	9	22.2	66.7	0.0	0.0	11.1	0.0	0.0
	1年以上 5年未満	51	2.0	39.2	15.7	17.6	15.7	9.8	0.0
	5年以上 10年未満	58	8.6	34.5	17.2	24.1	12.1	3.4	0.0
	10年以上 20年未満	128	7.8	37.5	26.6	18.0	4.7	5.5	0.0
	20年以上	705	7.4	30.8	26.0	22.1	9.8	3.3	0.7

(17) 枚方市の観光資源が活かされ、人々の交流が盛んに行われていると感じていますか

枚方市の観光資源が活かされ、人々の交流が盛んに行われていると感じているかについて、「どちらともいえない」が34.6%で最も高く、次いで「あまり感じていない」が23.4%、「やや感じている」が14.7%と続いています。

性別では、男女ともに「どちらともいえない」が3割を超えています。

年齢別では、20歳～29歳で『感じている（「感じている」と「やや感じている」の合計）』が3割を超えています。

地域別では、全ての地域で「どちらともいえない」が最も高く、中南部地域で39.6%となっています。

家族構成別では、単身世帯（ひとり暮らし）で『感じている』が約3割となっています。

居住年数別では、1年以上5年未満、20年以上で「どちらともいえない」が35.3%で最も高く、全体より0.7ポイント高くなっています。

(単位：人、%)

		合計	感じてい	やや感じ	どちらと	あまり感	感じてい	わからな	無回答
			感じている	ている	どちらともいえない	じていない	い	い	
	全体	967	3.1	14.7	34.6	23.4	10.5	12.9	0.7
性別	男性	389	2.3	13.4	33.7	26.5	12.6	11.1	0.5
	女性	565	3.7	15.9	35.6	20.9	9.0	14.0	0.9
	その他	1	0.0	0.0	0.0	100.0	0.0	0.0	0.0
	答えたくない	9	0.0	0.0	22.2	33.3	11.1	33.3	0.0
年齢別	18・19歳	15	13.3	6.7	26.7	26.7	6.7	20.0	0.0
	20歳～29歳	51	3.9	27.5	27.5	25.5	11.8	3.9	0.0
	30歳～39歳	80	3.8	16.3	35.0	20.0	11.3	13.8	0.0
	40歳～49歳	147	1.4	12.9	32.0	25.2	17.0	11.6	0.0
	50歳～59歳	174	2.9	14.9	36.2	26.4	11.5	8.0	0.0
	60歳～69歳	163	1.8	12.3	36.8	25.8	9.8	12.3	1.2
	70歳～79歳	221	4.5	14.9	40.3	22.2	7.2	9.5	1.4
	80歳以上	94	2.1	14.9	23.4	19.1	8.5	29.8	2.1
	その他	22	4.5	9.1	36.4	4.5	4.5	40.9	0.0
地域別	北部地域	196	2.6	15.3	36.7	19.9	10.2	14.8	0.5
	中部地域	160	2.5	15.6	36.9	21.3	8.1	14.4	1.3
	南西部地域	105	3.8	23.8	25.7	23.8	8.6	12.4	1.9
	中東部地域	132	2.3	7.6	35.6	26.5	12.9	15.2	0.0
	中南部地域	96	3.1	11.5	39.6	21.9	10.4	12.5	1.0
	南部地域	212	4.7	14.2	32.5	28.3	11.8	8.0	0.5
	東部地域	26	0.0	23.1	38.5	15.4	11.5	11.5	0.0
	不明	0	0.0	0.0	0.0	0.0	0.0	0.0	0.0
家族構成	単身世帯（ひとり暮らし）	108	4.6	25.0	28.7	16.7	4.6	19.4	0.9
	1世代世帯（夫婦だけ）	316	3.5	13.9	38.0	22.8	9.5	11.1	1.3
	2世代世帯（親と子）	460	2.6	13.9	35.2	24.8	12.0	11.1	0.4
	3世代世帯（親と子と孫）	36	2.8	8.3	22.2	33.3	16.7	16.7	0.0
	その他	39	2.6	10.3	25.6	23.1	12.8	25.6	0.0
居住年数	1年未満	9	11.1	11.1	22.2	33.3	11.1	11.1	0.0
	1年以上 5年未満	51	0.0	15.7	35.3	21.6	15.7	11.8	0.0
	5年以上 10年未満	58	5.2	13.8	29.3	17.2	15.5	19.0	0.0
	10年以上 20年未満	128	3.1	15.6	31.3	27.3	11.7	10.9	0.0
	20年以上	705	3.1	14.5	35.3	23.1	9.8	13.2	1.0

(18) 枚方市内での産業活動が活発に行われていると感じていますか

枚方市内での産業活動が活発に行われていると感じているかについて、「どちらともいえない」が33.4%で最も高く、次いで「わからない」が19.9%、「あまり感じていない」が19.6%と続いています。

性別では、男女ともに「どちらともいえない」が3割を超えています。

年齢別では、18・19歳と20歳～29歳が『感じている（「感じている」と「やや感じている」の合計）』が3割を超えています。

地域別では、全ての地域で「どちらともいえない」が最も高く、東部地域で42.3%となっています。

家族構成別では、単身世帯（ひとり暮らし）と2世代世帯（親と子）で『感じている』が2割を超えています。

居住年数別では、1年未満、5年以上10年未満、10年以上20年未満と20年以上で『感じている』が2割を超えています。

(単位：人、%)

	合計	問18 枚方市内での産業活動が活発に行われていると感じていますか。							
		感じている	やや感じている	どちらともいえない	あまり感じていない	感じていない	わからない	無回答	
全体	967	2.7	17.5	33.4	19.6	6.0	19.9	0.9	
性別	男性	389	3.1	18.0	34.4	22.4	6.4	15.2	0.5
	女性	565	2.5	17.3	32.7	17.5	5.8	22.8	1.2
	その他	1	0.0	0.0	0.0	100.0	0.0	0.0	0.0
	答えたくない	9	0.0	11.1	22.2	22.2	0.0	44.4	0.0
年齢別	18・19歳	15	13.3	20.0	26.7	6.7	0.0	33.3	0.0
	20歳～29歳	51	9.8	23.5	31.4	19.6	5.9	9.8	0.0
	30歳～39歳	80	2.5	25.0	23.8	22.5	2.5	23.8	0.0
	40歳～49歳	147	0.7	21.1	29.9	18.4	10.2	19.7	0.0
	50歳～59歳	174	2.3	14.4	38.5	22.4	9.2	12.6	0.6
	60歳～69歳	163	1.8	14.1	36.2	23.3	5.5	17.8	1.2
	70歳～79歳	221	1.8	19.5	37.1	18.1	4.1	18.6	0.9
	80歳以上	94	4.3	10.6	25.5	14.9	4.3	36.2	4.3
	その他	22	4.5	9.1	36.4	13.6	0.0	36.4	0.0
地域別	北部地域	196	2.6	14.8	36.7	15.8	7.7	21.4	1.0
	中部地域	160	1.3	20.0	33.8	19.4	5.0	20.0	0.6
	南西部地域	105	3.8	20.0	33.3	15.2	3.8	21.9	1.9
	中東部地域	132	1.5	15.9	36.4	21.2	5.3	18.9	0.8
	中南部地域	96	5.2	15.6	32.3	16.7	6.3	21.9	2.1
	南部地域	212	2.8	19.8	27.8	25.9	6.6	16.5	0.5
	東部地域	26	0.0	15.4	42.3	15.4	11.5	15.4	0.0
	不明	0	0.0	0.0	0.0	0.0	0.0	0.0	0.0
家族構成	単身世帯（ひとり暮らし）	108	2.8	18.5	30.6	18.5	5.6	22.2	1.9
	1世代世帯（夫婦だけ）	316	2.5	17.4	34.5	21.8	4.4	18.0	1.3
	2世代世帯（親と子）	460	2.6	19.1	34.3	17.4	7.2	18.7	0.7
	3世代世帯（親と子と孫）	36	2.8	13.9	22.2	25.0	5.6	30.6	0.0
	その他	39	5.1	2.6	30.8	23.1	7.7	30.8	0.0
居住年数	1年未満	9	11.1	11.1	11.1	33.3	11.1	22.2	0.0
	1年以上 5年未満	51	2.0	17.6	31.4	23.5	5.9	17.6	2.0
	5年以上 10年未満	58	3.4	19.0	25.9	15.5	6.9	29.3	0.0
	10年以上 20年未満	128	3.1	18.0	36.7	16.4	7.8	18.0	0.0
	20年以上	705	2.6	17.4	33.3	20.0	5.7	19.9	1.1

(19) 農地が保全されるなど、「農」を守り、生かされていると感じていますか

農地が保全されるなど、「農」を守り、生かされていると感じているかについて、「どちらともいえない」が29.1%で最も高く、次いで「あまり感じていない」が22.3%、「わからない」が21.7%と続いています。

性別では、男女ともに「どちらともいえない」が約3割となっています。

年齢別では、18・19歳で『感じている（「感じている」と「やや感じている」の合計）』が3割を超えています。

地域別では、中南部地域で『感じている』が2割を超えています。

家族構成別では、『感じている』で2世代世帯（親と子）が18.2%で最も高くなっています。

居住年数別では、1年未満を除く全ての居住年数で「どちらともいえない」が最も高く、10年以上20年未満で30.5%となっています。

(単位：人、%)

	合計	問19 農地が保全されるなど、「農」を守り、生かされていると感じていますか。							
		感じている	やや感じている	どちらともいえない	あまり感じていない	感じていない	わからない	無回答	
全体	967	3.1	13.4	29.1	22.3	9.4	21.7	0.9	
性別	男性	389	2.8	12.3	29.6	26.0	10.5	18.3	0.5
	女性	565	3.2	14.3	28.8	19.8	8.5	24.2	1.1
	その他	1	0.0	0.0	0.0	0.0	100.0	0.0	0.0
	答えたくない	9	11.1	11.1	11.1	33.3	0.0	22.2	11.1
年齢別	18・19歳	15	20.0	13.3	20.0	13.3	0.0	33.3	0.0
	20歳～29歳	51	7.8	19.6	31.4	11.8	13.7	15.7	0.0
	30歳～39歳	80	1.3	20.0	22.5	21.3	8.8	26.3	0.0
	40歳～49歳	147	2.7	19.0	23.8	27.2	9.5	17.7	0.0
	50歳～59歳	174	1.7	13.8	31.0	21.8	10.9	20.7	0.0
	60歳～69歳	163	4.3	12.3	29.4	23.3	10.4	19.0	1.2
	70歳～79歳	221	2.7	10.9	33.9	24.0	7.7	19.0	1.8
	80歳以上	94	2.1	6.4	23.4	20.2	9.6	35.1	3.2
その他	22	0.0	0.0	45.5	13.6	4.5	36.4	0.0	
地域別	北部地域	196	1.5	13.8	28.6	22.4	8.2	24.0	1.5
	中部地域	160	3.1	10.6	35.6	19.4	8.1	22.5	0.6
	南西部地域	105	2.9	16.2	28.6	16.2	7.6	26.7	1.9
	中東部地域	132	3.8	12.9	25.0	29.5	8.3	20.5	0.0
	中南部地域	96	5.2	16.7	29.2	18.8	11.5	16.7	2.1
	南部地域	212	3.8	13.2	27.8	23.1	10.8	20.8	0.5
	東部地域	26	0.0	19.2	19.2	30.8	23.1	7.7	0.0
不明	0	0.0	0.0	0.0	0.0	0.0	0.0	0.0	
家族構成	単身世帯（ひとり暮らし）	108	4.6	13.0	26.9	20.4	10.2	23.1	1.9
	1世代世帯（夫婦だけ）	316	2.2	12.3	32.6	23.7	7.6	20.3	1.3
	2世代世帯（親と子）	460	3.0	15.2	28.5	22.6	9.6	20.7	0.4
	3世代世帯（親と子と孫）	36	2.8	11.1	22.2	19.4	13.9	30.6	0.0
	その他	39	7.7	5.1	17.9	12.8	17.9	35.9	2.6
居住年数	1年未満	9	22.2	11.1	0.0	22.2	11.1	33.3	0.0
	1年以上 5年未満	51	0.0	13.7	29.4	15.7	17.6	23.5	0.0
	5年以上 10年未満	58	3.4	20.7	27.6	15.5	8.6	24.1	0.0
	10年以上 20年未満	128	3.9	17.2	30.5	17.2	7.8	23.4	0.0
	20年以上	705	3.0	12.2	28.9	24.0	9.4	21.3	1.3

(20) 里山や農地などの豊かな自然環境が保全されていると感じていますか

里山や農地などの豊かな自然環境が保全されていると感じているかについて、「どちらともいえない」が29.9%で最も高く、次いで「やや感じている」が20.2%、「あまり感じていない」が18.9%と続いています。

性別では、男女ともに『感じている（「感じている」と「やや感じている」の合計）』が2割を超えています。

年齢別では、18・19歳、20歳～29歳、30歳～39歳、40歳～49歳で『感じている（「感じている」と「やや感じている」の合計）』が3割を超えています。

地域別では、南西部地域、中南部地域と東部地域で『感じている』が3割を超えています。

家族構成別では、全ての家族構成で「どちらともいえない」が最も高く、1世代世帯（夫婦だけ）が33.9%となっています。

居住年数別では、全ての居住年数で『感じている』が2割を超えています。

(単位：人、%)

	合計	問20 里山や農地などの豊かな自然環境が保全されていると感じていますか。							
		感じている	やや感じている	どちらともいえない	あまり感じていない	感じていない	わからない	無回答	
全体	967	4.2	20.2	29.9	18.9	8.0	18.0	0.8	
性別	男性	389	4.1	19.0	30.3	23.1	8.7	14.4	0.3
	女性	565	4.2	21.2	29.6	16.1	7.3	20.5	1.1
	その他	1	0.0	0.0	0.0	0.0	100.0	0.0	0.0
	答えたくない	9	11.1	11.1	22.2	22.2	0.0	22.2	11.1
年齢別	18・19歳	15	6.7	26.7	20.0	20.0	0.0	26.7	0.0
	20歳～29歳	51	11.8	19.6	23.5	13.7	15.7	15.7	0.0
	30歳～39歳	80	1.3	32.5	20.0	18.8	8.8	18.8	0.0
	40歳～49歳	147	5.4	25.2	26.5	21.1	9.5	12.2	0.0
	50歳～59歳	174	3.4	20.7	33.3	17.8	9.8	14.9	0.0
	60歳～69歳	163	4.3	21.5	32.5	17.8	6.1	16.6	1.2
	70歳～79歳	221	4.5	15.4	35.3	19.9	6.8	16.7	1.4
	80歳以上	94	2.1	10.6	23.4	22.3	6.4	33.0	2.1
その他	22	0.0	13.6	36.4	9.1	0.0	36.4	4.5	
地域別	北部地域	196	4.1	17.3	28.6	18.4	7.7	23.0	1.0
	中部地域	160	3.1	19.4	29.4	20.6	7.5	19.4	0.6
	南西部地域	105	5.7	27.6	24.8	14.3	7.6	18.1	1.9
	中東部地域	132	4.5	16.7	34.1	19.7	8.3	16.7	0.0
	中南部地域	96	6.3	27.1	31.3	15.6	4.2	14.6	1.0
	南部地域	212	3.8	18.4	33.5	19.3	9.0	15.6	0.5
	東部地域	26	3.8	34.6	7.7	38.5	11.5	3.8	0.0
不明	0	0.0	0.0	0.0	0.0	0.0	0.0	0.0	
家族構成	単身世帯（ひとり暮らし）	108	4.6	17.6	28.7	13.9	13.0	20.4	1.9
	1世代世帯（夫婦だけ）	316	2.2	20.3	33.9	18.0	6.3	18.0	1.3
	2世代世帯（親と子）	460	4.8	22.4	27.6	21.7	7.6	15.4	0.4
	3世代世帯（親と子と孫）	36	11.1	13.9	25.0	19.4	5.6	25.0	0.0
	その他	39	5.1	10.3	28.2	5.1	15.4	35.9	0.0
居住年数	1年未満	9	22.2	0.0	22.2	22.2	11.1	22.2	0.0
	1年以上 5年未満	51	0.0	27.5	27.5	13.7	15.7	15.7	0.0
	5年以上 10年未満	58	3.4	20.7	27.6	17.2	12.1	19.0	0.0
	10年以上 20年未満	128	7.0	20.3	32.0	15.6	7.0	18.0	0.0
	20年以上	705	4.0	19.9	29.6	19.7	7.4	18.3	1.1

(21) 普段の生活の中でみどりとふれあえると感じていますか

普段の生活の中でみどりとふれあえると感じているかについて、「やや感じている」が37.6%で最も高く、次いで「どちらともいえない」が25.1%、「あまり感じていない」が16.5%と続いています。

性別では、男女ともに『感じている（「感じている」と「やや感じている」の合計）』が4割を超えています。

年齢別では、60歳～69歳と70歳～79歳で『感じている』が5割を超えています。

地域別では、全ての地域で「やや感じている」が最も高く、中部地域で41.9%となっています。

家族構成別では、全ての家族構成で「やや感じている」が最も高く、1世代世帯（夫婦だけ）で43.0%となっています。

居住年数別では、全ての居住年数で「やや感じている」が最も高く、20年以上で39.3%となっています。

(単位：人、%)

		合計	問21 普段の生活の中でみどりとふれあえると感じていますか。						
			感じてい る	やや感じ ている	どちらと もいえない	あまり感 じていな い	感じてい ない	わからな い	無回答
性別	全体	967	10.4	37.6	25.1	16.5	6.4	2.9	0.9
	男性	389	9.3	38.8	24.4	18.3	6.2	2.6	0.5
	女性	565	11.2	37.5	25.7	15.2	6.4	2.8	1.2
	その他	1	0.0	0.0	0.0	0.0	100.0	0.0	0.0
	答えたくない	9	22.2	11.1	22.2	22.2	0.0	22.2	0.0
年齢別	18・19歳	15	20.0	20.0	33.3	20.0	6.7	0.0	0.0
	20歳～29歳	51	17.6	23.5	17.6	21.6	15.7	3.9	0.0
	30歳～39歳	80	10.0	36.3	17.5	18.8	11.3	6.3	0.0
	40歳～49歳	147	12.2	31.3	28.6	17.7	8.2	2.0	0.0
	50歳～59歳	174	6.3	40.2	25.9	17.8	8.0	1.7	0.0
	60歳～69歳	163	8.0	49.1	21.5	14.1	3.1	3.1	1.2
	70歳～79歳	221	12.2	38.0	27.1	15.8	2.3	2.3	2.3
	80歳以上	94	10.6	35.1	25.5	14.9	7.4	4.3	2.1
	その他	22	9.1	31.8	40.9	9.1	4.5	4.5	0.0
地域別	北部地域	196	6.6	38.8	24.5	20.4	5.6	3.1	1.0
	中部地域	160	7.5	41.9	21.3	16.9	7.5	3.1	1.9
	南西部地域	105	12.4	41.0	24.8	12.4	7.6	1.0	1.0
	中東部地域	132	14.4	35.6	25.0	15.2	3.8	6.1	0.0
	中南部地域	96	11.5	41.7	26.0	13.5	4.2	2.1	1.0
	南部地域	212	10.8	34.0	26.9	17.0	7.5	2.8	0.9
	東部地域	26	26.9	34.6	19.2	11.5	7.7	0.0	0.0
	不明	0	0.0	0.0	0.0	0.0	0.0	0.0	0.0
家族構成	単身世帯（ひとり暮らし）	108	10.2	38.0	25.0	13.9	6.5	4.6	1.9
	1世代世帯（夫婦だけ）	316	11.1	43.0	23.4	14.6	4.4	2.2	1.3
	2世代世帯（親と子）	460	9.6	34.6	26.5	18.9	7.8	2.0	0.7
	3世代世帯（親と子と孫）	36	13.9	41.7	13.9	16.7	5.6	8.3	0.0
	その他	39	12.8	28.2	30.8	10.3	7.7	10.3	0.0
居住年数	1年未満	9	22.2	33.3	0.0	33.3	11.1	0.0	0.0
	1年以上 5年未満	51	7.8	31.4	21.6	11.8	19.6	7.8	0.0
	5年以上 10年未満	58	12.1	25.9	25.9	15.5	13.8	5.2	1.7
	10年以上 20年未満	128	10.9	35.9	28.1	14.8	6.3	3.9	0.0
	20年以上	705	10.5	39.3	24.8	17.0	5.0	2.3	1.1

(22) ごみ減量や資源循環が進んでいると感じていますか

ごみ減量や資源循環が進んでいると感じているかについて、「どちらともいえない」が32.6%で最も高く、次いで「やや感じている」が27.7%、「あまり感じていない」が16.2%と続いています。

性別では、男女ともに『感じている（「感じている」と「やや感じている」の合計）』が3割を超えています。

年齢別では、70歳～79歳と80歳以上で『感じている』が4割を超えています。

地域別では、全ての地域で『感じている』が3割を超えています。

家族構成別では、全ての地域で『感じている』が3割を超えています。

居住年数別では、1年未満で『感じている』が5割を超えています。

(単位：人、%)

		合計	問22 ごみ減量や資源循環が進んでいると感じていますか。						無回答
			感じている	やや感じている	どちらともいえない	あまり感じていない	感じていない	わからない	
全体		967	7.0	27.7	32.6	16.2	5.4	10.1	0.9
性別	男性	389	5.9	27.0	33.7	17.5	5.1	10.5	0.3
	女性	565	8.0	28.1	32.0	15.6	5.5	9.4	1.4
	その他	1	0.0	0.0	100.0	0.0	0.0	0.0	0.0
	答えたくない	9	0.0	22.2	22.2	11.1	0.0	44.4	0.0
年齢別	18・19歳	15	6.7	13.3	33.3	20.0	0.0	26.7	0.0
	20歳～29歳	51	7.8	19.6	25.5	23.5	9.8	13.7	0.0
	30歳～39歳	80	2.5	23.8	30.0	25.0	6.3	11.3	1.3
	40歳～49歳	147	3.4	17.7	30.6	23.8	10.2	14.3	0.0
	50歳～59歳	174	5.7	27.6	33.9	19.5	6.3	6.9	0.0
	60歳～69歳	163	6.7	27.6	41.1	10.4	4.3	8.0	1.8
	70歳～79歳	221	9.0	36.7	31.2	10.0	3.2	8.1	1.8
	80歳以上	94	12.8	30.9	27.7	12.8	2.1	12.8	1.1
その他	22	13.6	36.4	31.8	9.1	0.0	9.1	0.0	
地域別	北部地域	196	4.6	29.6	30.1	19.4	5.6	10.2	0.5
	中部地域	160	6.9	27.5	33.1	16.3	2.5	13.1	0.6
	南西部地域	105	6.7	30.5	28.6	15.2	7.6	10.5	1.0
	中東部地域	132	6.8	27.3	34.1	18.9	4.5	7.6	0.8
	中南部地域	96	10.4	25.0	38.5	12.5	4.2	8.3	1.0
	南部地域	212	7.5	27.4	32.1	14.2	4.7	12.3	1.9
	東部地域	26	7.7	30.8	30.8	19.2	11.5	0.0	0.0
	不明	0	0.0	0.0	0.0	0.0	0.0	0.0	0.0
家族構成	単身世帯（ひとり暮らし）	108	13.0	25.0	26.9	13.0	2.8	18.5	0.9
	1世代世帯（夫婦だけ）	316	7.0	31.3	33.2	14.2	4.4	8.2	1.6
	2世代世帯（親と子）	460	5.4	26.1	35.0	18.0	6.1	8.7	0.7
	3世代世帯（親と子と孫）	36	8.3	27.8	30.6	13.9	8.3	11.1	0.0
	その他	39	7.7	25.6	20.5	17.9	10.3	17.9	0.0
居住年数	1年未満	9	33.3	22.2	33.3	11.1	0.0	0.0	0.0
	1年以上 5年未満	51	0.0	25.5	25.5	15.7	15.7	17.6	0.0
	5年以上 10年未満	58	3.4	20.7	27.6	22.4	10.3	15.5	0.0
	10年以上 20年未満	128	6.3	18.0	32.8	19.5	7.0	15.6	0.8
	20年以上	705	7.7	30.1	33.5	15.2	4.1	8.4	1.1

(23) 安全で良好な生活環境が確保されていると感じていますか

安全で良好な生活環境が確保されていると感じているかについて、「やや感じている」が40.0%で最も高く、次いで「どちらともいえない」が33.3%、「あまり感じていない」が9.3%と続いています。

性別では、男女ともに『感じている（「感じている」と「やや感じている」の合計）』が4割を超えています。

年齢別では、18・19歳、20歳～29歳、30歳～39歳、40歳～49歳と50歳～59歳で『感じている』が5割を超えています。

地域別では、南西部地域、南部地域と東部地域で『感じている』が5割を超えています。

家族構成別では、3世代世帯（親と子と孫）で『感じている』が6割を超えています。

居住年数別では、全ての居住年数で「やや感じている」が最も高く、1年以上5年未満で41.2%となっています。

(単位：人、%)

		合計	問23 安全で良好な生活環境が確保されていると感じていますか。						
			感じている	やや感じている	どちらともいえない	あまり感じていない	感じていない	わからない	無回答
性別	全体	967	7.3	40.0	33.3	9.3	2.6	6.6	0.8
	男性	389	8.5	39.3	33.2	8.7	2.8	6.9	0.5
	女性	565	6.5	41.1	33.6	9.4	2.5	5.8	1.1
	その他	1	0.0	0.0	0.0	100.0	0.0	0.0	0.0
	答えたくない	9	11.1	0.0	22.2	22.2	0.0	44.4	0.0
年齢別	18・19歳	15	20.0	33.3	20.0	6.7	0.0	20.0	0.0
	20歳～29歳	51	13.7	37.3	25.5	15.7	0.0	7.8	0.0
	30歳～39歳	80	3.8	47.5	27.5	11.3	2.5	7.5	0.0
	40歳～49歳	147	8.2	42.2	29.3	10.2	4.8	5.4	0.0
	50歳～59歳	174	6.3	44.3	31.6	9.8	2.3	5.7	0.0
	60歳～69歳	163	3.7	38.0	40.5	8.0	3.1	4.9	1.8
	70歳～79歳	221	8.1	39.4	36.7	7.7	1.4	5.4	1.4
	80歳以上	94	10.6	29.8	31.9	9.6	4.3	11.7	2.1
	その他	22	4.5	40.9	40.9	4.5	0.0	9.1	0.0
地域別	北部地域	196	5.1	41.8	34.7	8.7	1.5	7.1	1.0
	中部地域	160	6.3	38.1	35.6	8.8	2.5	8.1	0.6
	南西部地域	105	13.3	40.0	24.8	14.3	1.9	4.8	1.0
	中東部地域	132	3.8	34.1	40.2	10.6	2.3	8.3	0.8
	中南部地域	96	7.3	37.5	40.6	6.3	3.1	4.2	1.0
	南部地域	212	9.9	43.4	28.3	7.1	2.8	7.5	0.9
	東部地域	26	3.8	50.0	19.2	15.4	11.5	0.0	0.0
	不明	0	0.0	0.0	0.0	0.0	0.0	0.0	0.0
家族構成	単身世帯（ひとり暮らし）	108	10.2	37.0	29.6	10.2	1.9	11.1	0.0
	1世代世帯（夫婦だけ）	316	6.0	39.2	35.8	8.9	2.2	6.3	1.6
	2世代世帯（親と子）	460	7.4	41.3	33.5	9.8	2.6	5.0	0.4
	3世代世帯（親と子と孫）	36	11.1	52.8	16.7	8.3	2.8	5.6	2.8
	その他	39	5.1	28.2	35.9	5.1	7.7	17.9	0.0
居住年数	1年未満	9	22.2	33.3	11.1	33.3	0.0	0.0	0.0
	1年以上 5年未満	51	3.9	41.2	27.5	11.8	5.9	9.8	0.0
	5年以上 10年未満	58	8.6	36.2	32.8	13.8	1.7	6.9	0.0
	10年以上 20年未満	128	9.4	39.1	30.5	8.6	2.3	9.4	0.8
	20年以上	705	7.1	40.1	34.6	8.5	2.6	6.1	1.0

(24) 地球温暖化対策の取り組みが進んでいると感じていますか

地球温暖化対策の取り組みが進んでいると感じているかについて、「どちらともいえない」が36.7%で最も高く、次いで「わからない」が20.6%、「あまり感じていない」が19.5%と続いています。

性別では、男女ともに「どちらともいえない」が3割を超えています。

年齢別では、全ての年齢で「どちらともいえない」が最も高く、70歳～79歳で42.5%となっています。

地域別では、全ての地域で「どちらともいえない」が最も高く、中南部地域で39.6%となっています。

家族構成別では、全ての家族構成で「どちらともいえない」が最も高く、1世代世帯（夫婦だけ）が38.9%となっています。

居住年数別では、全ての居住年数で「どちらともいえない」が最も高く、1年以上5年未満で43.1%となっています。

(単位：人、%)

	合計	問24 地球温暖化対策の取り組みが進んでいると感じていますか。							
		感じてい る	やや感じ ている	どちらと もいえ ない	あまり感 じてい ない	感じて ない	わから ない	無回答	
全体	967	1.6	11.6	36.7	19.5	8.8	20.6	1.2	
性別	男性	389	1.8	11.8	35.5	20.8	8.0	20.8	1.3
	女性	565	1.4	11.5	37.9	18.6	9.6	19.8	1.2
	その他	1	0.0	0.0	0.0	0.0	0.0	100.0	0.0
	答えたくない	9	0.0	11.1	22.2	33.3	0.0	33.3	0.0
年齢別	18・19歳	15	6.7	13.3	26.7	26.7	6.7	20.0	0.0
	20歳～29歳	51	2.0	7.8	35.3	27.5	13.7	13.7	0.0
	30歳～39歳	80	0.0	11.3	33.8	21.3	11.3	22.5	0.0
	40歳～49歳	147	1.4	8.8	31.3	27.2	11.6	19.7	0.0
	50歳～59歳	174	0.0	13.2	36.8	23.6	9.8	16.7	0.0
	60歳～69歳	163	1.8	12.9	39.3	15.3	9.8	19.6	1.2
	70歳～79歳	221	2.3	12.2	42.5	15.4	6.3	19.5	1.8
	80歳以上	94	3.2	10.6	31.9	12.8	3.2	31.9	6.4
	その他	22	0.0	13.6	36.4	9.1	4.5	36.4	0.0
地域別	北部地域	196	0.0	9.2	38.8	21.4	6.6	21.9	2.0
	中部地域	160	1.9	11.9	34.4	16.3	11.3	21.9	2.5
	南西部地域	105	1.0	9.5	39.0	17.1	4.8	27.6	1.0
	中東部地域	132	1.5	13.6	38.6	25.0	6.1	15.2	0.0
	中南部地域	96	2.1	14.6	39.6	15.6	10.4	15.6	2.1
	南部地域	212	3.3	11.3	35.4	18.4	10.4	20.8	0.5
	東部地域	26	0.0	15.4	26.9	23.1	23.1	11.5	0.0
	不明	0	0.0	0.0	0.0	0.0	0.0	0.0	0.0
家族構成	単身世帯（ひとり暮らし）	108	2.8	13.0	35.2	14.8	8.3	25.0	0.9
	1世代世帯（夫婦だけ）	316	1.6	11.1	38.9	17.4	9.2	20.3	1.6
	2世代世帯（親と子）	460	1.3	12.2	36.3	22.8	8.7	18.0	0.7
	3世代世帯（親と子と孫）	36	0.0	11.1	36.1	19.4	5.6	22.2	5.6
	その他	39	2.6	7.7	33.3	12.8	10.3	30.8	2.6
居住年数	1年未満	9	0.0	22.2	33.3	11.1	0.0	33.3	0.0
	1年以上 5年未満	51	0.0	3.9	43.1	13.7	15.7	23.5	0.0
	5年以上 10年未満	58	0.0	10.3	36.2	12.1	17.2	22.4	1.7
	10年以上 20年未満	128	1.6	10.2	36.7	20.3	10.9	20.3	0.0
	20年以上	705	1.8	12.1	36.3	20.7	7.5	20.0	1.6

(25) まちの美化が進んでいると感じていますか

まちの美化が進んでいると感じているかについて、「どちらともいえない」が33.1%で最も高く、次いで「やや感じている」が32.1%、「あまり感じていない」が14.7%と続いています。

性別では、男性で「どちらともいえない」が36.2%、女性で「やや感じている」が34.7%でそれぞれ最も高くなっています。

年齢別では、20歳～29歳と70歳～79歳で『感じている（「感じている」と「やや感じている」の合計）』が4割を超えています。

地域別では、南西部地域と南部地域で『感じている』が4割を超えています。

家族構成別では、単身世帯（ひとり暮らし）、1世代世帯（夫婦だけ）と2世代世帯（親と子）で『感じている』が3割を超えています。

居住年数別では、20年以上を除く全ての居住年数で「どちらともいえない」が最も高く、10年以上20年未満で35.2%となっています。

(単位：人、%)

		合計	問25 まちの美化が進んでいると感じていますか。						無回答
			感じている	やや感じている	どちらともいえない	あまり感じていない	感じていない	わからない	
性別	全体	967	5.8	32.1	33.1	14.7	5.8	7.8	0.8
	男性	389	5.4	28.8	36.2	16.5	4.4	8.0	0.8
	女性	565	6.0	34.7	31.3	13.1	6.9	7.1	0.9
	その他	1	0.0	0.0	0.0	0.0	0.0	100.0	0.0
	答えたくない	9	11.1	0.0	22.2	33.3	0.0	33.3	0.0
年齢別	18・19歳	15	20.0	6.7	33.3	26.7	6.7	6.7	0.0
	20歳～29歳	51	21.6	21.6	19.6	17.6	5.9	13.7	0.0
	30歳～39歳	80	2.5	35.0	28.8	18.8	5.0	10.0	0.0
	40歳～49歳	147	8.2	31.3	29.9	16.3	6.8	7.5	0.0
	50歳～59歳	174	2.3	35.1	31.6	17.8	8.0	5.2	0.0
	60歳～69歳	163	1.8	30.1	44.8	11.0	3.7	7.4	1.2
	70歳～79歳	221	7.2	38.9	31.7	10.0	4.1	6.8	1.4
	80歳以上	94	5.3	21.3	33.0	16.0	9.6	11.7	3.2
	その他	22	0.0	36.4	40.9	18.2	0.0	4.5	0.0
地域別	北部地域	196	5.1	29.6	35.7	13.8	5.6	8.7	1.5
	中部地域	160	6.3	32.5	30.6	14.4	5.6	10.0	0.6
	南西部地域	105	4.8	41.9	26.7	11.4	4.8	9.5	1.0
	中東部地域	132	4.5	25.0	36.4	22.7	3.0	8.3	0.0
	中南部地域	96	7.3	30.2	37.5	11.5	5.2	6.3	2.1
	南部地域	212	8.0	33.0	33.0	13.2	6.6	5.7	0.5
	東部地域	26	0.0	34.6	23.1	23.1	11.5	7.7	0.0
	不明	0	0.0	0.0	0.0	0.0	0.0	0.0	0.0
家族構成	単身世帯（ひとり暮らし）	108	7.4	31.5	31.5	11.1	7.4	11.1	0.0
	1世代世帯（夫婦だけ）	316	5.4	33.9	35.4	12.3	5.4	6.3	1.3
	2世代世帯（親と子）	460	5.9	32.4	32.0	17.0	5.7	6.7	0.4
	3世代世帯（親と子と孫）	36	2.8	22.2	38.9	16.7	2.8	13.9	2.8
	その他	39	7.7	25.6	25.6	12.8	10.3	15.4	2.6
居住年数	1年未満	9	33.3	11.1	33.3	11.1	0.0	11.1	0.0
	1年以上 5年未満	51	3.9	25.5	27.5	17.6	9.8	15.7	0.0
	5年以上 10年未満	58	8.6	25.9	31.0	12.1	13.8	8.6	0.0
	10年以上 20年未満	128	7.8	28.1	35.2	14.8	6.3	7.8	0.0
	20年以上	705	5.1	33.5	33.3	14.8	5.0	7.2	1.1

(26) ①行政からの情報発信が充実していると感じていますか

行政からの情報発信が充実していると感じているかについて、「どちらともいえない」が32.4%で最も高く、次いで「やや感じている」が29.7%、「あまり感じていない」が15.5%と続いています。

性別では、男女ともに『感じている（「感じている」と「やや感じている」の合計）』が3割を超えています。

年齢別では、18・19歳と30歳～39歳で『感じている』が4割を超えています。

地域別では、中部地域と南西部地域と東部地域で『感じている』が4割を超えています。

家族構成別では、単身世帯（ひとり暮らし）で『感じている』が4割を超えています。

居住年数別では、1年未満で『感じている』が5割を超えています。

(単位：人、%)

		合計	問26-① 行政からの情報発信が充実していると感じていますか。						
			感じている	やや感じている	どちらともいえない	あまり感じていない	感じていない	わからない	無回答
全体		967	7.5	29.7	32.4	15.5	6.8	7.2	0.8
性別	男性	389	7.5	29.6	30.3	18.0	7.5	6.7	0.5
	女性	565	7.4	30.1	33.6	14.2	6.2	7.4	1.1
	その他	1	0.0	100.0	0.0	0.0	0.0	0.0	0.0
	答えたくない	9	11.1	11.1	44.4	0.0	11.1	22.2	0.0
年齢別	18・19歳	15	20.0	20.0	26.7	13.3	0.0	20.0	0.0
	20歳～29歳	51	11.8	27.5	27.5	15.7	7.8	9.8	0.0
	30歳～39歳	80	6.3	33.8	23.8	16.3	8.8	10.0	1.3
	40歳～49歳	147	10.2	28.6	29.9	19.0	8.2	4.1	0.0
	50歳～59歳	174	8.0	29.3	31.0	19.0	8.0	4.6	0.0
	60歳～69歳	163	4.9	30.7	37.4	12.9	6.1	6.7	1.2
	70歳～79歳	221	5.9	30.3	39.4	11.3	4.1	7.7	1.4
	80歳以上	94	7.4	26.6	25.5	18.1	9.6	10.6	2.1
	その他	22	9.1	36.4	27.3	13.6	4.5	9.1	0.0
地域別	北部地域	196	5.1	25.5	40.3	16.8	5.6	5.6	1.0
	中部地域	160	7.5	33.1	25.0	17.5	6.3	10.0	0.6
	南西部地域	105	9.5	36.2	24.8	14.3	6.7	6.7	1.9
	中東部地域	132	7.6	27.3	37.1	18.2	4.5	5.3	0.0
	中南部地域	96	5.2	28.1	36.5	14.6	6.3	7.3	2.1
	南部地域	212	9.9	29.7	31.1	11.8	8.5	8.5	0.5
	東部地域	26	3.8	42.3	23.1	11.5	19.2	0.0	0.0
	不明	0	0.0	0.0	0.0	0.0	0.0	0.0	0.0
家族構成	単身世帯（ひとり暮らし）	108	11.1	31.5	31.5	12.0	6.5	7.4	0.0
	1世代世帯（夫婦だけ）	316	6.0	29.7	34.8	14.9	6.3	7.0	1.3
	2世代世帯（親と子）	460	7.8	31.3	30.2	16.7	6.7	6.5	0.7
	3世代世帯（親と子と孫）	36	2.8	25.0	38.9	22.2	2.8	8.3	0.0
	その他	39	12.8	12.8	33.3	10.3	15.4	12.8	2.6
居住年数	1年未満	9	22.2	33.3	33.3	11.1	0.0	0.0	0.0
	1年以上 5年未満	51	9.8	35.3	17.6	17.6	13.7	5.9	0.0
	5年以上 10年未満	58	6.9	24.1	32.8	17.2	12.1	6.9	0.0
	10年以上 20年未満	128	11.7	32.0	28.9	13.3	3.9	10.2	0.0
	20年以上	705	6.5	29.1	33.9	15.9	6.4	7.1	1.1

(26) ②行政に対し意見を言う場が確保されていると感じていますか

行政に対し意見を言う場が確保されていると感じているかについて、「どちらともいえない」が31.9%で最も高く、次いで「あまり感じていない」が19.9%、「わからない」が19.3%と続いています。

性別では、男女ともに「どちらともいえない」が3割を超えています。

年齢別では、全ての年齢で「どちらともいえない」が最も高く、70歳～79歳で38.5%となっています。

地域別では、全ての地域で「どちらともいえない」が最も高く、北部地域で40.3%となっています。

家族構成別では、全ての家族構成で「どちらともいえない」が最も高く、1世代世帯（夫婦だけ）が35.4%となっています。

居住年数別では、1年未満を除く全ての居住年数で「どちらともいえない」が最も高く、20年以上で32.6%となっています。

(単位：人、%)

	合計	問26-② 行政に対し意見を言う場が確保されていると感じていますか。							
		感じてい る	やや感じ ている	どちらと もいえ ない	あまり感 じてい ない	感じて いない	わから ない	無回答	
全体	967	3.4	12.1	31.9	19.9	12.7	19.3	0.7	
性別	男性	389	4.9	12.1	31.1	21.3	13.1	17.0	0.5
	女性	565	2.5	12.2	32.2	18.8	12.6	20.9	0.9
	その他	1	0.0	0.0	100.0	0.0	0.0	0.0	0.0
	答えたくない	9	0.0	0.0	33.3	33.3	0.0	33.3	0.0
年齢別	18・19歳	15	13.3	6.7	20.0	20.0	0.0	40.0	0.0
	20歳～29歳	51	7.8	11.8	29.4	19.6	15.7	15.7	0.0
	30歳～39歳	80	1.3	15.0	22.5	23.8	22.5	15.0	0.0
	40歳～49歳	147	2.0	9.5	35.4	20.4	18.4	14.3	0.0
	50歳～59歳	174	1.7	15.5	28.7	24.1	13.2	16.7	0.0
	60歳～69歳	163	3.1	12.3	35.0	19.6	11.7	17.2	1.2
	70歳～79歳	221	5.0	12.7	38.5	15.8	6.8	19.9	1.4
	80歳以上	94	4.3	9.6	24.5	14.9	11.7	33.0	2.1
	その他	22	0.0	0.0	22.7	31.8	9.1	36.4	0.0
地域別	北部地域	196	0.5	9.7	40.3	17.9	12.8	17.9	1.0
	中部地域	160	1.9	12.5	33.1	18.8	10.0	23.1	0.6
	南西部地域	105	5.7	14.3	25.7	21.9	15.2	16.2	1.0
	中東部地域	132	2.3	9.8	36.4	19.7	12.1	19.7	0.0
	中南部地域	96	7.3	10.4	31.3	18.8	11.5	18.8	2.1
	南部地域	212	5.7	15.1	26.4	21.2	12.3	18.9	0.5
	東部地域	26	0.0	26.9	26.9	11.5	26.9	7.7	0.0
	不明	0	0.0	0.0	0.0	0.0	0.0	0.0	0.0
家族構成	単身世帯（ひとり暮らし）	108	7.4	13.9	26.9	16.7	13.0	22.2	0.0
	1世代世帯（夫婦だけ）	316	3.5	13.0	35.4	19.9	8.2	18.7	1.3
	2世代世帯（親と子）	460	2.2	12.2	31.7	20.4	15.0	18.0	0.4
	3世代世帯（親と子と孫）	36	0.0	11.1	27.8	27.8	13.9	19.4	0.0
	その他	39	10.3	0.0	23.1	15.4	17.9	30.8	2.6
居住年数	1年未満	9	11.1	11.1	11.1	55.6	0.0	11.1	0.0
	1年以上 5年未満	51	3.9	11.8	31.4	7.8	25.5	19.6	0.0
	5年以上 10年未満	58	3.4	10.3	31.0	15.5	20.7	19.0	0.0
	10年以上 20年未満	128	4.7	12.5	29.7	19.5	10.9	22.7	0.0
	20年以上	705	3.1	12.1	32.6	20.7	11.8	18.7	1.0

(27) 市民によるまちづくり活動が活発であると感じていますか

市民によるまちづくり活動が活発であると感じているかについて、「どちらともいえない」が33.9%で最も高く、次いで「あまり感じていない」と「わからない」が18.7%が続いています。

性別では、男女ともに「どちらともいえない」が3割を超えています。

年齢別では、18・19歳で『感じている（「感じている」と「やや感じている」の合計）』が3割を超えています。

地域別では、全ての地域で「どちらともいえない」が最も高く、中南部地域で40.6%となっています。

家族構成別では、単身世帯（ひとり暮らし）、2世代世帯（親と子）と3世代世帯（親と子と孫）で『感じている』が2割を超えています。

居住年数別では、全ての居住年数で「どちらともいえない」が最も高く、20年以上で34.3%となっています。

(単位：人、%)

		合計	問27 市民によるまちづくり活動が活発であると感じていますか。						
			感じている	やや感じている	どちらともいえない	あまり感じていない	感じていない	わからない	無回答
全体		967	3.2	16.5	33.9	18.7	8.2	18.7	0.7
性別	男性	389	2.6	14.1	34.4	24.4	8.2	15.7	0.5
	女性	565	3.7	18.4	33.8	14.2	8.3	20.7	0.9
	その他	1	0.0	0.0	0.0	100.0	0.0	0.0	0.0
	答えたくない	9	0.0	11.1	11.1	44.4	0.0	33.3	0.0
年齢別	18・19歳	15	6.7	26.7	26.7	6.7	0.0	33.3	0.0
	20歳～29歳	51	9.8	19.6	21.6	15.7	11.8	21.6	0.0
	30歳～39歳	80	0.0	16.3	31.3	20.0	10.0	22.5	0.0
	40歳～49歳	147	4.8	17.7	29.9	20.4	10.2	17.0	0.0
	50歳～59歳	174	1.1	21.3	33.9	22.4	9.2	12.1	0.0
	60歳～69歳	163	1.8	16.6	42.3	14.1	8.0	16.0	1.2
	70歳～79歳	221	4.1	14.0	38.5	20.8	5.4	16.3	0.9
	80歳以上	94	3.2	10.6	26.6	10.6	9.6	36.2	3.2
その他	22	4.5	9.1	27.3	36.4	0.0	22.7	0.0	
地域別	北部地域	196	1.5	19.4	33.2	16.8	8.7	19.9	0.5
	中部地域	160	1.3	17.5	31.9	19.4	7.5	21.9	0.6
	南西部地域	105	9.5	12.4	39.0	13.3	7.6	16.2	1.9
	中東部地域	132	1.5	9.8	37.1	26.5	3.8	21.2	0.0
	中南部地域	96	4.2	16.7	40.6	11.5	8.3	16.7	2.1
	南部地域	212	4.2	18.9	29.2	20.3	9.4	17.5	0.5
	東部地域	26	0.0	26.9	30.8	19.2	11.5	11.5	0.0
	不明	0	0.0	0.0	0.0	0.0	0.0	0.0	0.0
家族構成	単身世帯（ひとり暮らし）	108	8.3	14.8	32.4	13.9	8.3	21.3	0.9
	1世代世帯（夫婦だけ）	316	2.5	14.9	37.0	20.9	6.6	16.8	1.3
	2世代世帯（親と子）	460	2.6	18.0	34.3	17.8	8.7	18.0	0.4
	3世代世帯（親と子と孫）	36	0.0	25.0	19.4	22.2	8.3	25.0	0.0
	その他	39	5.1	12.8	23.1	17.9	15.4	25.6	0.0
居住年数	1年未満	9	22.2	22.2	22.2	22.2	0.0	11.1	0.0
	1年以上 5年未満	51	0.0	11.8	33.3	17.6	17.6	19.6	0.0
	5年以上 10年未満	58	5.2	10.3	31.0	12.1	20.7	20.7	0.0
	10年以上 20年未満	128	3.9	19.5	32.8	15.6	4.7	23.4	0.0
	20年以上	705	3.0	16.7	34.3	19.9	7.4	17.7	1.0

4 施策の重要度

(1) 「災害に備える」ための施策は重要だと思われませんか

「災害に備える」ための施策は重要だと思うかについて、「高い」が47.8%で最も高く、次いで「やや高い」が32.5%、「普通」が15.1%と続いています。

性別では、男女ともに『重要だと思う（「高い」と「やや高い」の合計）』が約8割となっています。

年齢別では、18・19歳、20歳～29歳、30歳～39歳、40歳～49歳と50歳～59歳で『重要だと思う』が8割を超えています。

地域別では、中部地域、南西部地域、南部地域と東部地域で『重要だと思う』が8割を超えています。

家族構成別では、1世代世帯（夫婦だけ）、2世代世帯（親と子）と3世代世帯（親と子と孫）で『重要だと思う』が8割を超えています。

居住年数別では、全ての居住年数で「高い」が最も高く、1年未満で100.0%となっています。

(単位：人、%)

		合計	問28 「災害に備える」ための施策は重要だと思われませんか。						
			高い	やや高い	普通	やや低い	低い	わからない	無回答
全体		967	47.8	32.5	15.1	1.8	0.5	1.7	0.7
性別	男性	389	46.8	34.2	13.6	2.8	0.5	1.5	0.5
	女性	565	48.3	31.5	16.1	1.1	0.4	1.8	0.9
	その他	1	100.0	0.0	0.0	0.0	0.0	0.0	0.0
	答えたくない	9	44.4	22.2	22.2	0.0	11.1	0.0	0.0
年齢別	18・19歳	15	60.0	20.0	13.3	0.0	0.0	6.7	0.0
	20歳～29歳	51	60.8	27.5	5.9	3.9	0.0	2.0	0.0
	30歳～39歳	80	58.8	23.8	11.3	1.3	1.3	3.8	0.0
	40歳～49歳	147	52.4	27.9	15.6	1.4	0.7	2.0	0.0
	50歳～59歳	174	50.0	32.2	14.4	2.3	0.6	0.6	0.0
	60歳～69歳	163	46.0	30.7	20.2	1.2	0.6	0.0	1.2
	70歳～79歳	221	39.8	39.4	15.8	0.9	0.5	2.3	1.4
	80歳以上	94	41.5	36.2	14.9	4.3	0.0	1.1	2.1
	その他	22	40.9	45.5	9.1	0.0	0.0	4.5	0.0
地域別	北部地域	196	51.0	27.0	17.3	1.5	0.0	2.6	0.5
	中部地域	160	51.3	34.4	8.8	1.9	0.6	1.9	1.3
	南西部地域	105	48.6	31.4	14.3	3.8	1.0	0.0	1.0
	中東部地域	132	41.7	35.6	16.7	1.5	0.8	3.0	0.8
	中南部地域	96	43.8	35.4	18.8	1.0	0.0	0.0	1.0
	南部地域	212	50.9	30.2	15.6	0.9	0.5	1.4	0.5
	東部地域	26	38.5	42.3	15.4	3.8	0.0	0.0	0.0
	不明	0	0.0	0.0	0.0	0.0	0.0	0.0	0.0
家族構成	単身世帯（ひとり暮らし）	108	50.0	22.2	18.5	4.6	0.9	2.8	0.9
	1世代世帯（夫婦だけ）	316	42.7	39.9	14.9	0.3	0.0	0.9	1.3
	2世代世帯（親と子）	460	50.4	30.0	15.0	2.0	0.7	1.5	0.4
	3世代世帯（親と子と孫）	36	38.9	47.2	8.3	5.6	0.0	0.0	0.0
	その他	39	59.0	15.4	17.9	0.0	2.6	5.1	0.0
居住年数	1年未満	9	100.0	0.0	0.0	0.0	0.0	0.0	0.0
	1年以上 5年未満	51	43.1	21.6	31.4	0.0	2.0	2.0	0.0
	5年以上 10年未満	58	53.4	27.6	13.8	1.7	0.0	3.4	0.0
	10年以上 20年未満	128	46.1	35.9	13.3	2.3	0.8	1.6	0.0
	20年以上	705	47.5	33.0	14.6	1.8	0.4	1.6	1.0

(2) 「災害時に、迅速・的確に対応する」ための施策は重要だと思われませんか

「災害時に、迅速・的確に対応する」ための施策は重要だと思うかについて、「高い」が52.7%で最も高く、次いで「やや高い」が31.3%、「普通」が11.9%と続いています。

性別では、男女ともに『重要だと思う（「高い」と「やや高い」の合計）』が8割を超えています。

年齢別では、全ての年齢で「高い」が最も高く、20歳～29歳で66.7%となっています。

地域別では、全ての地域で「高い」が最も高く、中部地域で56.9%となっています。

家族構成別では、全ての家族構成で「高い」が最も高く、単身世帯（ひとり暮らし）で55.6%となっています。

居住年数別では、全ての居住年数で「高い」が最も高く、1年未満で100.0%となっています。

(単位：人、%)

		合計	問29 「災害時に、迅速・的確に対応する」ための施策は重要だと思われませんか。						
			高い	やや高い	普通	やや低い	低い	わからない	無回答
全体		967	52.7	31.3	11.9	1.2	0.4	1.6	0.8
性別	男性	389	49.4	34.7	11.6	1.5	0.5	1.5	0.8
	女性	565	55.0	29.0	12.2	1.1	0.4	1.4	0.9
	その他	1	100.0	0.0	0.0	0.0	0.0	0.0	0.0
	答えたくない	9	44.4	33.3	11.1	0.0	0.0	11.1	0.0
年齢別	18・19歳	15	60.0	20.0	13.3	0.0	0.0	6.7	0.0
	20歳～29歳	51	66.7	23.5	3.9	3.9	0.0	2.0	0.0
	30歳～39歳	80	61.3	26.3	7.5	0.0	0.0	5.0	0.0
	40歳～49歳	147	56.5	28.6	12.2	0.0	0.7	2.0	0.0
	50歳～59歳	174	55.7	30.5	11.5	1.7	0.0	0.6	0.0
	60歳～69歳	163	46.6	31.3	17.8	1.8	0.6	0.0	1.8
	70歳～79歳	221	48.9	35.7	11.8	0.9	0.0	1.4	1.4
	80歳以上	94	46.8	35.1	9.6	2.1	2.1	2.1	2.1
その他	22	45.5	40.9	13.6	0.0	0.0	0.0	0.0	
地域別	北部地域	196	55.6	29.1	10.7	1.0	0.5	2.6	0.5
	中部地域	160	56.9	31.3	7.5	1.3	0.6	1.3	1.3
	南西部地域	105	54.3	31.4	9.5	2.9	0.0	0.0	1.9
	中東部地域	132	42.4	34.8	16.7	0.8	0.8	3.8	0.8
	中南部地域	96	55.2	30.2	12.5	1.0	0.0	0.0	1.0
	南部地域	212	53.8	30.2	14.2	0.0	0.0	1.4	0.5
	東部地域	26	46.2	42.3	7.7	3.8	0.0	0.0	0.0
不明	0	0.0	0.0	0.0	0.0	0.0	0.0	0.0	
家族構成	単身世帯（ひとり暮らし）	108	55.6	22.2	14.8	2.8	0.0	2.8	1.9
	1世代世帯（夫婦だけ）	316	48.4	37.3	11.7	0.6	0.0	0.6	1.3
	2世代世帯（親と子）	460	54.3	30.0	11.5	1.5	0.7	1.5	0.4
	3世代世帯（親と子と孫）	36	50.0	41.7	5.6	0.0	2.8	0.0	0.0
	その他	39	64.1	12.8	15.4	0.0	0.0	7.7	0.0
居住年数	1年未満	9	100.0	0.0	0.0	0.0	0.0	0.0	0.0
	1年以上 5年未満	51	43.1	33.3	19.6	2.0	0.0	2.0	0.0
	5年以上 10年未満	58	58.6	25.9	12.1	0.0	0.0	3.4	0.0
	10年以上 20年未満	128	51.6	34.4	10.2	0.8	0.0	3.1	0.0
	20年以上	705	52.6	31.2	11.9	1.4	0.6	1.1	1.1

(3) 「暮らしに身近な安全を確保する」ための施策は重要だと思われませんか

「暮らしに身近な安全を確保する」ための施策は重要だと思うかについて、「高い」が48.0%で最も高く、次いで「やや高い」が34.1%、「普通」が14.5%と続いています。

性別では、男女ともに『重要だと思ふ（「高い」と「やや高い」の合計）』が8割を超えています。

年齢別では、60～69歳を除く全ての年齢で『重要だと思ふ』が8割を超えています。

地域別では、中東部地域を除く全ての地域で『重要だと思ふ』が8割を超えています。

家族構成別では、単身世帯（ひとり暮らし）を除く全ての家族構成で『重要だと思ふ』が8割を超えています。

居住年数別では、1年以上5年未満で『重要だと思ふ』が7割未満となっており、他の居住年と比べ低くなっています。

(単位：人、%)

	合計	問30 「暮らしに身近な安全を確保する」ための施策は重要だと思われませんか。							
		高い	やや高い	普通	やや低い	低い	わからない	無回答	
全体	967	48.0	34.1	14.5	1.3	0.1	1.2	0.7	
性別	男性	389	46.0	36.5	14.7	1.3	0.0	1.0	0.5
	女性	565	49.2	32.6	14.5	1.4	0.2	1.2	0.9
	その他	1	100.0	0.0	0.0	0.0	0.0	0.0	0.0
	答えたくない	9	55.6	22.2	11.1	0.0	0.0	11.1	0.0
年齢別	18・19歳	15	60.0	20.0	13.3	0.0	0.0	6.7	0.0
	20歳～29歳	51	60.8	21.6	9.8	5.9	0.0	2.0	0.0
	30歳～39歳	80	55.0	28.8	12.5	1.3	0.0	2.5	0.0
	40歳～49歳	147	47.6	36.1	12.9	1.4	0.0	2.0	0.0
	50歳～59歳	174	53.4	31.0	12.6	1.7	0.0	1.1	0.0
	60歳～69歳	163	45.4	33.1	19.0	0.6	0.6	0.0	1.2
	70歳～79歳	221	40.7	40.3	16.3	0.5	0.0	0.9	1.4
	80歳以上	94	45.7	36.2	12.8	2.1	0.0	1.1	2.1
	その他	22	45.5	40.9	13.6	0.0	0.0	0.0	0.0
地域別	北部地域	196	50.5	31.6	13.8	1.5	0.0	2.0	0.5
	中部地域	160	51.3	36.3	8.8	1.3	0.0	1.3	1.3
	南西部地域	105	49.5	35.2	12.4	1.9	0.0	0.0	1.0
	中東部地域	132	39.4	36.4	18.9	1.5	0.8	2.3	0.8
	中南部地域	96	47.9	33.3	17.7	0.0	0.0	0.0	1.0
	南部地域	212	50.0	31.6	16.5	0.0	0.0	1.4	0.5
	東部地域	26	38.5	46.2	11.5	3.8	0.0	0.0	0.0
	不明	0	0.0	0.0	0.0	0.0	0.0	0.0	0.0
家族構成	単身世帯（ひとり暮らし）	108	48.1	24.1	21.3	2.8	0.0	2.8	0.9
	1世代世帯（夫婦だけ）	316	44.9	38.6	13.6	0.9	0.0	0.6	1.3
	2世代世帯（親と子）	460	49.8	34.1	13.0	1.5	0.2	0.9	0.4
	3世代世帯（親と子と孫）	36	38.9	50.0	11.1	0.0	0.0	0.0	0.0
	その他	39	61.5	5.1	25.6	0.0	0.0	7.7	0.0
居住年数	1年未満	9	88.9	11.1	0.0	0.0	0.0	0.0	0.0
	1年以上 5年未満	51	45.1	23.5	27.5	2.0	0.0	2.0	0.0
	5年以上 10年未満	58	51.7	36.2	12.1	0.0	0.0	0.0	0.0
	10年以上 20年未満	128	41.4	41.4	11.7	0.8	0.0	4.7	0.0
	20年以上	705	48.8	33.6	14.2	1.6	0.1	0.7	1.0

(4) 「安全で快適な交通環境を整える」ための施策は重要だと思いますか

「安全で快適な交通環境を整える」ための施策は重要だと思うかについて、「高い」が47.6%で最も高く、次いで「やや高い」が33.7%、「普通」が13.7%と続いています。

性別では、男女ともに『重要だと思う（「高い」と「やや高い」の合計）』が8割を超えています。

年齢別では、80歳以上を除く全ての年齢で「高い」が最も高く、20歳～29歳で60.8%となっています。

地域別では、東部地域を除く全ての地域で「高い」が最も高く、中部地域で53.1%となっています。

家族構成別では、3世代世帯（親と子と孫）を除く全ての家族構成で「高い」が最も高く、2世代世帯（親と子）で50.0%となっています。

居住年数別では、全ての居住年数で「高い」が最も高く、1年未満で100.0%となっています。

(単位：人、%)

	合計	問31 「安全で快適な交通環境を整える」ための施策は重要だと思いますか。							
		高い	やや高い	普通	やや低い	低い	わからない	無回答	
全体	967	47.6	33.7	13.7	2.0	0.5	1.9	0.7	
性別	男性	389	45.8	35.5	13.4	2.3	0.5	2.1	0.5
	女性	565	48.5	32.9	13.8	1.8	0.5	1.6	0.9
	その他	1	100.0	0.0	0.0	0.0	0.0	0.0	0.0
	答えたくない	9	44.4	22.2	22.2	0.0	0.0	11.1	0.0
年齢別	18・19歳	15	60.0	20.0	13.3	0.0	0.0	6.7	0.0
	20歳～29歳	51	60.8	21.6	9.8	5.9	0.0	2.0	0.0
	30歳～39歳	80	53.8	28.8	11.3	1.3	1.3	3.8	0.0
	40歳～49歳	147	52.4	30.6	14.3	1.4	0.7	0.7	0.0
	50歳～59歳	174	51.1	33.3	12.1	2.3	0.0	1.1	0.0
	60歳～69歳	163	47.2	31.3	15.3	3.7	1.2	0.0	1.2
	70歳～79歳	221	39.4	41.6	14.9	0.5	0.5	1.8	1.4
	80歳以上	94	37.2	38.3	14.9	2.1	0.0	5.3	2.1
	その他	22	54.5	31.8	9.1	0.0	0.0	4.5	0.0
地域別	北部地域	196	42.9	34.7	16.3	2.0	0.0	3.6	0.5
	中部地域	160	53.1	35.0	9.4	0.0	0.0	1.3	1.3
	南西部地域	105	46.7	38.1	9.5	3.8	1.0	0.0	1.0
	中東部地域	132	46.2	31.1	16.7	1.5	0.8	3.0	0.8
	中南部地域	96	46.9	37.5	11.5	2.1	1.0	0.0	1.0
	南部地域	212	51.9	28.3	15.6	1.4	0.9	1.4	0.5
	東部地域	26	34.6	46.2	11.5	3.8	0.0	3.8	0.0
	不明	0	0.0	0.0	0.0	0.0	0.0	0.0	0.0
家族構成	単身世帯（ひとり暮らし）	108	42.6	32.4	15.7	3.7	0.9	3.7	0.9
	1世代世帯（夫婦だけ）	316	44.3	39.6	12.7	0.6	0.0	1.6	1.3
	2世代世帯（親と子）	460	50.0	31.3	14.1	2.2	0.9	1.1	0.4
	3世代世帯（親と子と孫）	36	38.9	41.7	13.9	5.6	0.0	0.0	0.0
	その他	39	59.0	15.4	12.8	2.6	0.0	10.3	0.0
居住年数	1年未満	9	100.0	0.0	0.0	0.0	0.0	0.0	0.0
	1年以上 5年未満	51	39.2	31.4	21.6	5.9	0.0	2.0	0.0
	5年以上 10年未満	58	51.7	32.8	13.8	0.0	1.7	0.0	0.0
	10年以上 20年未満	128	43.8	38.3	14.1	0.8	0.0	3.1	0.0
	20年以上	705	47.9	33.2	13.3	2.1	0.6	1.8	1.0

(5) 「快適で暮らしやすい環境を備える」ための施策は重要だと思われませんか

「快適で暮らしやすい環境を備える」ための施策は重要だと思うかについて、「高い」が46.1%で最も高く、次いで「やや高い」が33.7%、「普通」が15.7%と続いています。

性別では、男女ともに『重要だと思う（「高い」と「やや高い」の合計）』が約8割となっています。

年齢別では、70歳～79歳を除く全ての年齢で「高い」が最も高く、20歳～29歳で60.8%となっています。

地域別では、全ての地域で「高い」が最も高く、中部地域で51.9%となっています。

家族構成別では、全ての家族構成で「高い」が最も高く、2世代世帯（親と子）で46.1%となっています。

居住年数別では、1年未満、5年以上10年未満と20年以上で『重要だと思う』が8割を超えています。

(単位：人、%)

	合計	問32 「快適で暮らしやすい環境を備える」ための施策は重要だと思われませんか。							
		高い	やや高い	普通	やや低い	低い	わからない	無回答	
全体	967	46.1	33.7	15.7	1.7	0.3	1.8	0.7	
性別	男性	389	44.0	36.8	15.2	1.5	0.3	1.8	0.5
	女性	565	47.4	32.2	16.1	1.8	0.4	1.2	0.9
	その他	1	100.0	0.0	0.0	0.0	0.0	0.0	0.0
	答えたくない	9	33.3	11.1	22.2	0.0	0.0	33.3	0.0
年齢別	18・19歳	15	53.3	26.7	13.3	0.0	0.0	6.7	0.0
	20歳～29歳	51	60.8	27.5	5.9	3.9	0.0	2.0	0.0
	30歳～39歳	80	48.8	33.8	13.8	0.0	1.3	2.5	0.0
	40歳～49歳	147	44.9	32.0	21.1	1.4	0.0	0.7	0.0
	50歳～59歳	174	49.4	31.6	16.1	1.7	0.0	1.1	0.0
	60歳～69歳	163	45.4	31.9	16.0	3.7	0.6	1.2	1.2
	70歳～79歳	221	39.4	41.2	14.0	0.9	0.5	2.7	1.4
	80歳以上	94	45.7	31.9	17.0	1.1	0.0	2.1	2.1
その他	22	54.5	27.3	18.2	0.0	0.0	0.0	0.0	
地域別	北部地域	196	44.4	34.2	16.3	1.0	0.0	3.6	0.5
	中部地域	160	51.9	35.0	10.0	0.0	0.0	1.9	1.3
	南西部地域	105	48.6	36.2	9.5	4.8	0.0	0.0	1.0
	中東部地域	132	39.4	31.8	22.0	3.0	0.8	2.3	0.8
	中南部地域	96	46.9	36.5	13.5	0.0	1.0	1.0	1.0
	南部地域	212	45.3	31.6	19.8	0.9	0.5	1.4	0.5
	東部地域	26	50.0	38.5	7.7	3.8	0.0	0.0	0.0
	不明	0	0.0	0.0	0.0	0.0	0.0	0.0	0.0
家族構成	単身世帯（ひとり暮らし）	108	43.5	31.5	17.6	2.8	0.0	3.7	0.9
	1世代世帯（夫婦だけ）	316	45.9	35.8	15.5	0.6	0.0	0.9	1.3
	2世代世帯（親と子）	460	46.1	34.1	15.7	2.2	0.7	0.9	0.4
	3世代世帯（親と子と孫）	36	41.7	41.7	13.9	2.8	0.0	0.0	0.0
	その他	39	53.8	12.8	17.9	0.0	0.0	15.4	0.0
居住年数	1年未満	9	100.0	0.0	0.0	0.0	0.0	0.0	0.0
	1年以上 5年未満	51	33.3	35.3	27.5	2.0	0.0	2.0	0.0
	5年以上 10年未満	58	56.9	25.9	15.5	0.0	0.0	1.7	0.0
	10年以上 20年未満	128	34.4	40.6	19.5	1.6	0.0	3.9	0.0
	20年以上	705	47.5	33.3	14.5	1.8	0.4	1.4	1.0

(6) 「誰もがいつまでも心身ともに健康に暮らす」ための施策は重要だと思われ ますか

「誰もがいつまでも心身ともに健康に暮らす」ための施策は重要だと思うかについて、「高い」が45.3%で最も高く、次いで「やや高い」が34.2%、「普通」が16.2%と続いています。

性別では、男女ともに『重要だと思う（「高い」と「やや高い」の合計）』が約8割となっています。

年齢別では、全ての年齢で「高い」が最も高く、18・19歳で53.3%となっています。

地域別では、全ての地域で「高い」が最も高く、南西部地域で49.5%となっています。

家族構成別では、3世代世帯（親と子と孫）を除く全ての家族構成で「高い」が最も高く、2世代世帯（親と子）で47.2%となっています。

居住年数別では、全ての居住年数で「高い」が最も高く、1年未満で77.8%となっています。

(単位：人、%)

	合計	問33 「誰もがいつまでも心身ともに健康に暮らす」ための施策は重要だと思われ ますか。							
		高い	やや高い	普通	やや低い	低い	わからない	無回答	
全体	967	45.3	34.2	16.2	1.3	0.4	1.7	0.8	
性別	男性	389	43.4	35.2	16.5	1.5	0.8	1.8	0.8
	女性	565	46.4	33.8	16.3	1.2	0.2	1.2	0.9
	その他	1	100.0	0.0	0.0	0.0	0.0	0.0	0.0
	答えたくない	9	44.4	22.2	11.1	0.0	0.0	22.2	0.0
年齢別	18・19歳	15	53.3	26.7	20.0	0.0	0.0	0.0	0.0
	20歳～29歳	51	52.9	31.4	9.8	3.9	0.0	2.0	0.0
	30歳～39歳	80	50.0	27.5	15.0	2.5	2.5	2.5	0.0
	40歳～49歳	147	43.5	32.7	21.1	1.4	0.0	1.4	0.0
	50歳～59歳	174	48.9	30.5	16.1	2.3	0.0	2.3	0.0
	60歳～69歳	163	41.7	34.4	21.5	0.6	0.0	0.6	1.2
	70歳～79歳	221	41.6	40.3	12.7	0.9	0.5	2.3	1.8
	80歳以上	94	45.7	38.3	11.7	0.0	1.1	1.1	2.1
	その他	22	50.0	31.8	18.2	0.0	0.0	0.0	0.0
地域別	北部地域	196	43.9	35.2	17.9	0.0	0.0	2.0	1.0
	中部地域	160	48.8	36.3	8.8	0.6	1.3	3.1	1.3
	南西部地域	105	49.5	36.2	11.4	1.9	0.0	0.0	1.0
	中東部地域	132	40.2	31.8	22.0	2.3	0.0	3.0	0.8
	中南部地域	96	42.7	38.5	14.6	2.1	0.0	1.0	1.0
	南部地域	212	46.7	31.1	19.3	0.9	0.5	0.9	0.5
	東部地域	26	46.2	30.8	19.2	3.8	0.0	0.0	0.0
	不明	0	0.0	0.0	0.0	0.0	0.0	0.0	0.0
家族構成	単身世帯（ひとり暮らし）	108	43.5	29.6	19.4	1.9	0.0	3.7	1.9
	1世代世帯（夫婦だけ）	316	43.4	36.4	17.1	0.9	0.0	0.9	1.3
	2世代世帯（親と子）	460	47.2	33.9	15.2	1.5	0.7	1.1	0.4
	3世代世帯（親と子と孫）	36	36.1	44.4	16.7	2.8	0.0	0.0	0.0
	その他	39	53.8	17.9	15.4	0.0	2.6	10.3	0.0
居住年数	1年未満	9	77.8	22.2	0.0	0.0	0.0	0.0	0.0
	1年以上 5年未満	51	39.2	29.4	27.5	2.0	0.0	2.0	0.0
	5年以上 10年未満	58	53.4	32.8	12.1	0.0	0.0	1.7	0.0
	10年以上 20年未満	128	38.3	35.2	19.5	2.3	0.8	3.9	0.0
	20年以上	705	45.8	34.8	15.3	1.3	0.4	1.3	1.1

(7) 「公衆衛生や健康危機管理を充実する」ための施策は重要だと思われませんか

「公衆衛生や健康危機管理を充実する」ための施策は重要だと思うかについて、「高い」が42.8%で最も高く、次いで「やや高い」が37.4%、「普通」が15.6%と続いています。

性別では、男女ともに『重要だと思う（「高い」と「やや高い」の合計）』が8割を超えています。

年齢別では、18・19歳、20歳～29歳、30歳～39歳、70歳～79歳と80歳以上で『重要だと思う』が8割を超えています。

地域別では、中部地域、南西部地域、中南部地域、南部地域と東部地域で『重要だと思う』が8割を超えています。

家族構成別では、2世代世帯（親と子）を除く全ての家族構成で『重要だと思う』が8割を超えています。

居住年数別では、1年未満、5年以上10年未満と20年以上で『重要だと思う』が8割を超えています。

(単位：人、%)

		合計	問34 「公衆衛生や健康危機管理を充実する」ための施策は重要だと思われませんか。						
			高い	やや高い	普通	やや低い	低い	わからない	無回答
全体		967	42.8	37.4	15.6	1.1	0.1	2.0	0.9
性別	男性	389	40.9	39.6	15.7	1.3	0.3	1.5	0.8
	女性	565	43.9	36.6	15.6	1.1	0.0	1.8	1.1
	その他	1	100.0	0.0	0.0	0.0	0.0	0.0	0.0
	答えたくない	9	33.3	11.1	22.2	0.0	0.0	33.3	0.0
年齢別	18・19歳	15	46.7	33.3	20.0	0.0	0.0	0.0	0.0
	20歳～29歳	51	56.9	29.4	7.8	3.9	0.0	2.0	0.0
	30歳～39歳	80	43.8	36.3	13.8	2.5	0.0	3.8	0.0
	40歳～49歳	147	38.1	41.5	17.0	0.7	0.0	2.7	0.0
	50歳～59歳	174	43.7	35.1	17.8	1.7	0.0	1.7	0.0
	60歳～69歳	163	42.9	36.8	17.2	0.6	0.0	0.6	1.8
	70歳～79歳	221	39.4	41.2	15.4	0.0	0.5	2.3	1.4
	80歳以上	94	46.8	35.1	11.7	2.1	0.0	2.1	2.1
	その他	22	45.5	31.8	18.2	0.0	0.0	0.0	4.5
地域別	北部地域	196	41.3	35.2	18.9	0.0	0.0	4.1	0.5
	中部地域	160	46.3	38.8	10.6	1.3	0.0	1.9	1.3
	南西部地域	105	45.7	35.2	13.3	3.8	0.0	0.0	1.9
	中東部地域	132	37.1	36.4	21.2	1.5	0.0	3.0	0.8
	中南部地域	96	41.7	43.8	13.5	0.0	0.0	0.0	1.0
	南部地域	212	44.8	38.2	15.1	0.0	0.0	1.4	0.5
	東部地域	26	42.3	42.3	11.5	3.8	0.0	0.0	0.0
	不明	0	0.0	0.0	0.0	0.0	0.0	0.0	0.0
家族構成	単身世帯（ひとり暮らし）	108	46.3	34.3	13.0	1.9	0.0	3.7	0.9
	1世代世帯（夫婦だけ）	316	41.1	41.1	14.2	0.3	0.0	1.3	1.9
	2世代世帯（親と子）	460	42.4	36.7	17.4	1.5	0.0	1.5	0.4
	3世代世帯（親と子と孫）	36	30.6	52.8	13.9	2.8	0.0	0.0	0.0
	その他	39	61.5	10.3	15.4	0.0	2.6	10.3	0.0
居住年数	1年未満	9	88.9	11.1	0.0	0.0	0.0	0.0	0.0
	1年以上 5年未満	51	31.4	37.3	25.5	3.9	0.0	2.0	0.0
	5年以上 10年未満	58	51.7	29.3	13.8	1.7	0.0	3.4	0.0
	10年以上 20年未満	128	30.5	44.5	21.1	0.0	0.0	3.9	0.0
	20年以上	705	44.4	37.3	14.2	1.1	0.1	1.6	1.3

(8) 「安心して適切な医療を受ける」ための施策は重要だと思いますか

「安心して適切な医療を受ける」ための施策は重要だと思うかについて、「高い」が56.5%で最も高く、次いで「やや高い」が30.3%、「普通」が10.1%と続いています。

性別では、男女ともに『重要だと思う（「高い」と「やや高い」の合計）』が8割を超えています。

年齢別では、全ての年齢で「高い」が最も高く、20歳～29歳で68.6%となっています。

地域別では、全ての地域で「高い」が最も高く、南部地域で64.2%となっています。

家族構成別では、全ての家族構成で「高い」が最も高く、2世代世帯（親と子）で58.5%となっています。

居住年数別では、全ての居住年数で「高い」が最も高く、1年未満で88.9%となっています。

(単位：人、%)

		合計	問35 「安心して適切な医療を受ける」ための施策は重要だと思いますか。						
			高い	やや高い	普通	やや低い	低い	わからない	無回答
全体		967	56.5	30.3	10.1	0.8	0.3	0.9	1.0
性別	男性	389	55.5	32.4	9.5	0.8	0.3	0.8	0.8
	女性	565	56.8	29.4	10.6	0.9	0.4	0.7	1.2
	その他	1	100.0	0.0	0.0	0.0	0.0	0.0	0.0
	答えたくない	9	55.6	11.1	11.1	0.0	0.0	22.2	0.0
年齢別	18・19歳	15	66.7	20.0	13.3	0.0	0.0	0.0	0.0
	20歳～29歳	51	68.6	19.6	7.8	2.0	0.0	2.0	0.0
	30歳～39歳	80	57.5	27.5	10.0	1.3	1.3	2.5	0.0
	40歳～49歳	147	57.1	30.6	10.2	1.4	0.0	0.7	0.0
	50歳～59歳	174	59.2	26.4	11.5	1.7	0.0	1.1	0.0
	60歳～69歳	163	56.4	29.4	11.7	0.6	0.0	0.0	1.8
	70歳～79歳	221	47.1	40.3	8.6	0.0	0.9	0.9	2.3
	80歳以上	94	61.7	26.6	8.5	0.0	0.0	1.1	2.1
	その他	22	63.6	22.7	13.6	0.0	0.0	0.0	0.0
地域別	北部地域	196	50.0	32.7	14.8	0.5	0.0	1.5	0.5
	中部地域	160	60.0	33.1	3.1	0.0	0.0	1.3	2.5
	南西部地域	105	52.4	34.3	9.5	1.9	0.0	0.0	1.9
	中東部地域	132	52.3	29.5	12.9	1.5	0.8	2.3	0.8
	中南部地域	96	56.3	34.4	8.3	0.0	0.0	0.0	1.0
	南部地域	212	64.2	25.0	9.0	0.9	0.0	0.5	0.5
	東部地域	26	57.7	23.1	15.4	0.0	3.8	0.0	0.0
	不明	0	0.0	0.0	0.0	0.0	0.0	0.0	0.0
家族構成	単身世帯（ひとり暮らし）	108	55.6	26.9	11.1	0.9	0.0	3.7	1.9
	1世代世帯（夫婦だけ）	316	53.5	33.5	10.1	0.6	0.3	0.0	1.9
	2世代世帯（親と子）	460	58.5	28.9	10.7	1.1	0.2	0.2	0.4
	3世代世帯（親と子と孫）	36	50.0	44.4	5.6	0.0	0.0	0.0	0.0
	その他	39	64.1	15.4	7.7	0.0	2.6	10.3	0.0
居住年数	1年未満	9	88.9	11.1	0.0	0.0	0.0	0.0	0.0
	1年以上 5年未満	51	49.0	29.4	17.6	2.0	0.0	2.0	0.0
	5年以上 10年未満	58	63.8	20.7	12.1	0.0	0.0	1.7	1.7
	10年以上 20年未満	128	46.9	36.7	13.3	0.8	0.0	2.3	0.0
	20年以上	705	57.7	29.9	9.2	0.9	0.4	0.6	1.3

(9) 「高齢者が地域でいきいきと暮らす」ための施策は重要だと思いますか

「高齢者が地域でいきいきと暮らす」ための施策は重要だと思うかについて、「高い」が44.2%で最も高く、次いで「やや高い」が32.3%、「普通」が16.3%と続いています。

性別では、男女ともに『重要だと思う（「高い」と「やや高い」の合計）』が7割を超えています。

年齢別では、全ての年齢で「高い」が最も高く、80歳以上で56.4%となっています。

地域別では、全ての地域で「高い」が最も高く、東部地域で50.0%となっています。

家族構成別では、全ての家族構成で「高い」が最も高く、1世代世帯（夫婦だけ）で46.8%となっています。

居住年数別では、10年以上20年未満を除く全ての居住年数で「高い」が最も高く、1年未満で55.6%となっています。

(単位：人、%)

		合計	問36 「高齢者が地域でいきいきと暮らす」ための施策は重要だと思いますか。						
			高い	やや高い	普通	やや低い	低い	わからない	無回答
全体		967	44.2	32.3	16.3	2.4	1.3	2.7	0.8
性別	男性	389	42.7	32.1	17.5	3.3	1.8	2.1	0.5
	女性	565	45.3	32.6	15.6	1.8	1.1	2.7	1.1
	その他	1	0.0	0.0	100.0	0.0	0.0	0.0	0.0
	答えたくない	9	33.3	22.2	11.1	0.0	0.0	33.3	0.0
年齢別	18・19歳	15	40.0	40.0	6.7	6.7	0.0	6.7	0.0
	20歳～29歳	51	45.1	29.4	9.8	11.8	2.0	2.0	0.0
	30歳～39歳	80	35.0	28.8	18.8	5.0	6.3	6.3	0.0
	40歳～49歳	147	37.4	30.6	26.5	0.7	1.4	3.4	0.0
	50歳～59歳	174	45.4	29.9	18.4	1.7	0.6	4.0	0.0
	60歳～69歳	163	44.8	31.9	16.6	2.5	1.2	1.2	1.8
	70歳～79歳	221	45.2	38.0	12.2	1.4	0.9	0.9	1.4
	80歳以上	94	56.4	28.7	10.6	1.1	0.0	1.1	2.1
	その他	22	45.5	36.4	9.1	0.0	0.0	9.1	0.0
地域別	北部地域	196	41.8	31.6	19.4	1.0	2.6	3.1	0.5
	中部地域	160	43.1	33.8	14.4	3.8	0.0	3.8	1.3
	南西部地域	105	41.9	40.0	9.5	4.8	1.0	1.0	1.9
	中東部地域	132	42.4	28.8	21.2	0.8	2.3	3.8	0.8
	中南部地域	96	45.8	32.3	15.6	2.1	1.0	2.1	1.0
	南部地域	212	47.6	29.2	17.9	1.9	0.9	1.9	0.5
	東部地域	26	50.0	30.8	11.5	3.8	0.0	3.8	0.0
	不明	0	0.0	0.0	0.0	0.0	0.0	0.0	0.0
家族構成	単身世帯（ひとり暮らし）	108	43.5	30.6	15.7	3.7	1.9	3.7	0.9
	1世代世帯（夫婦だけ）	316	46.8	34.2	13.9	1.6	0.9	0.9	1.6
	2世代世帯（親と子）	460	41.7	32.2	18.3	2.8	1.3	3.3	0.4
	3世代世帯（親と子と孫）	36	44.4	36.1	13.9	2.8	2.8	0.0	0.0
	その他	39	56.4	15.4	15.4	0.0	2.6	10.3	0.0
居住年数	1年未満	9	55.6	22.2	11.1	11.1	0.0	0.0	0.0
	1年以上 5年未満	51	39.2	25.5	19.6	5.9	5.9	3.9	0.0
	5年以上 10年未満	58	41.4	27.6	25.9	1.7	3.4	0.0	0.0
	10年以上 20年未満	128	27.3	44.5	17.2	3.1	1.6	6.3	0.0
	20年以上	705	47.2	30.9	15.6	2.0	0.9	2.3	1.1

(10) 「障害者が自立し、社会参加ができる」ための施策は重要だと思われませんか

「障害者が自立し、社会参加ができる」ための施策は重要だと思うかについて、「高い」が40.8%で最も高く、次いで「やや高い」が33.4%、「普通」が18.0%と続いています。

性別では、男女ともに『重要だと思う（「高い」と「やや高い」の合計）』が7割を超えています。

年齢別では、18・19歳と20歳～29歳で『重要だと思う』が8割を超えています。

地域別では、中東部地域を除く全ての地域で『重要だと思う』が7割を超えています。

家族構成別では、単身世帯（ひとり暮らし）を除く全ての家族構成で『重要だと思う』が7割を超えています。

居住年数別では、1年未満で『重要だと思う』が8割を超えています。

(単位：人、%)

		合計	問37 「障害者が自立し、社会参加ができる」ための施策は重要だと思われませんか。						
			高い	やや高い	普通	やや低い	低い	わからない	無回答
全体		967	40.8	33.4	18.0	1.6	1.7	3.9	0.6
性別	男性	389	37.5	35.5	18.3	2.3	2.6	3.1	0.8
	女性	565	43.0	32.4	17.7	1.1	1.1	4.2	0.5
	その他	1	100.0	0.0	0.0	0.0	0.0	0.0	0.0
	答えたくない	9	22.2	22.2	33.3	0.0	0.0	22.2	0.0
年齢別	18・19歳	15	40.0	46.7	6.7	0.0	0.0	6.7	0.0
	20歳～29歳	51	56.9	25.5	7.8	5.9	2.0	2.0	0.0
	30歳～39歳	80	37.5	36.3	17.5	0.0	7.5	1.3	0.0
	40歳～49歳	147	36.1	36.1	23.1	0.0	1.4	3.4	0.0
	50歳～59歳	174	45.4	27.6	19.5	1.1	1.7	4.6	0.0
	60歳～69歳	163	41.1	33.7	19.0	0.6	1.8	3.1	0.6
	70歳～79歳	221	37.1	37.1	18.6	3.2	0.5	2.3	1.4
	80歳以上	94	41.5	31.9	11.7	2.1	0.0	10.6	2.1
	その他	22	45.5	27.3	18.2	0.0	0.0	9.1	0.0
地域別	北部地域	196	40.8	33.7	17.3	0.0	3.1	5.1	0.0
	中部地域	160	46.3	30.0	16.9	1.9	1.3	3.1	0.6
	南西部地域	105	40.0	38.1	12.4	3.8	1.0	3.8	1.0
	中東部地域	132	33.3	34.1	21.2	1.5	3.0	5.3	1.5
	中南部地域	96	43.8	31.3	21.9	2.1	0.0	0.0	1.0
	南部地域	212	40.6	34.9	18.4	1.4	0.5	3.8	0.5
	東部地域	26	38.5	34.6	19.2	0.0	3.8	3.8	0.0
	不明	0	0.0	0.0	0.0	0.0	0.0	0.0	0.0
家族構成	単身世帯（ひとり暮らし）	108	42.6	25.0	16.7	3.7	2.8	8.3	0.9
	1世代世帯（夫婦だけ）	316	37.3	37.3	18.4	1.3	0.9	3.5	1.3
	2世代世帯（親と子）	460	42.0	33.9	18.5	1.5	1.7	2.2	0.2
	3世代世帯（親と子と孫）	36	44.4	30.6	16.7	0.0	2.8	5.6	0.0
	その他	39	46.2	20.5	15.4	0.0	2.6	15.4	0.0
居住年数	1年未満	9	66.7	22.2	11.1	0.0	0.0	0.0	0.0
	1年以上 5年未満	51	27.5	33.3	21.6	0.0	7.8	9.8	0.0
	5年以上 10年未満	58	44.8	31.0	19.0	0.0	1.7	3.4	0.0
	10年以上 20年未満	128	28.1	46.9	18.8	0.8	1.6	3.9	0.0
	20年以上	705	43.4	31.2	17.7	1.8	1.3	3.7	0.9

(11)「すべての人がお互いの人権を尊重しあう」ための施策は重要だと思われ
ますか

「すべての人がお互いの人権を尊重しあう」ための施策は重要だと思うかについて、「高い」が40.0%で最も高く、次いで「やや高い」が30.4%、「普通」が21.8%と続いています。

性別では、男女ともに『重要だと思う（「高い」と「やや高い」の合計）』が約7割となっています。

年齢別では、全ての年齢で「高い」が最も高く、20歳～29歳で56.9%となっています。

地域別では、全ての地域で「高い」が最も高く、南西部地域で45.7%となっています。

家族構成別では、全ての家族構成で「高い」が最も高く、単身世帯（ひとり暮らし）で46.3%となっています。

居住年数別では、1年未満で『重要だと思う』が8割を超えています。

(単位：人、%)

	合計	問38 「すべての人がお互いの人権を尊重しあう」ための施策は重要だと思われ ますか。							
		高い	やや高い	普通	やや低い	低い	わからない	無回答	
全体	967	40.0	30.4	21.8	2.2	1.4	3.5	0.6	
性別	男性	389	38.8	31.1	22.1	2.8	1.8	2.8	0.5
	女性	565	40.7	30.1	21.8	1.8	1.2	3.9	0.5
	その他	1	0.0	0.0	100.0	0.0	0.0	0.0	0.0
	答えたくない	9	33.3	33.3	11.1	0.0	0.0	11.1	11.1
年齢別	18・19歳	15	40.0	13.3	26.7	6.7	0.0	13.3	0.0
	20歳～29歳	51	56.9	15.7	13.7	9.8	2.0	2.0	0.0
	30歳～39歳	80	40.0	31.3	17.5	2.5	3.8	5.0	0.0
	40歳～49歳	147	38.1	27.9	25.9	1.4	2.0	4.8	0.0
	50歳～59歳	174	40.8	25.9	25.9	2.9	1.7	2.9	0.0
	60歳～69歳	163	35.6	35.6	23.9	1.8	1.2	1.8	0.0
	70歳～79歳	221	38.0	33.5	22.2	1.4	0.5	2.7	1.8
	80歳以上	94	45.7	33.0	12.8	0.0	1.1	5.3	2.1
	その他	22	36.4	45.5	13.6	0.0	0.0	4.5	0.0
地域別	北部地域	196	39.3	30.1	21.9	1.0	1.0	6.1	0.5
	中部地域	160	37.5	34.4	20.6	2.5	1.3	3.1	0.6
	南西部地域	105	45.7	33.3	14.3	2.9	1.0	2.9	0.0
	中東部地域	132	39.4	18.9	29.5	3.0	3.0	4.5	1.5
	中南部地域	96	42.7	31.3	19.8	1.0	1.0	3.1	1.0
	南部地域	212	40.6	29.7	23.6	2.8	0.9	1.9	0.5
	東部地域	26	42.3	34.6	19.2	0.0	0.0	3.8	0.0
	不明	0	0.0	0.0	0.0	0.0	0.0	0.0	0.0
家族構成	単身世帯（ひとり暮らし）	108	46.3	19.4	23.1	2.8	1.9	4.6	1.9
	1世代世帯（夫婦だけ）	316	37.7	37.3	19.9	2.2	0.6	1.3	0.9
	2世代世帯（親と子）	460	39.3	29.3	22.4	2.4	2.0	4.3	0.2
	3世代世帯（親と子と孫）	36	41.7	30.6	22.2	0.0	0.0	5.6	0.0
	その他	39	48.7	10.3	30.8	0.0	2.6	7.7	0.0
居住年数	1年未満	9	77.8	11.1	11.1	0.0	0.0	0.0	0.0
	1年以上 5年未満	51	27.5	27.5	23.5	9.8	5.9	5.9	0.0
	5年以上 10年未満	58	50.0	24.1	19.0	1.7	3.4	1.7	0.0
	10年以上 20年未満	128	31.3	34.4	25.0	1.6	2.3	5.5	0.0
	20年以上	705	41.1	30.9	21.4	1.7	0.9	3.1	0.9

(12) 「男女がともに参画し、個性を發揮できる」ための施策は重要だと思われ
 ますか

「男女がともに参画し、個性を發揮できる」ための施策は重要だと思
 うかについて、「高い」と「やや高い」が33.2%で最も高く、次いで「普通」が25.4%と続
 いています。

性別では、男性で「やや高い」が33.4%、女性で「高い」が33.3%でそれぞれ最も高くな
 っています。

年齢別では、18・19歳、20歳～29歳と80歳以上で『重要だと思
 う（「高い」と「やや高い」の合計）』が7割を超えています。

地域別では、南西部地域と東部地域で『重要だと思
 う』が7割を超えています。

家族構成別では、全ての家族構成で『重要だと思
 う』が6割を超えています。

居住年数別では、10年未満までは「高い」が各居住年数で最も高く、10年以上では「
 やや高い」が各居住年数で最も高くなっています。

(単位：人、%)

		合計	問39 「男女がともに参画し、個性を發揮できる」ための施策は重要 だと思われ ますか。						
			高い	やや高い	普通	やや低い	低い	わから ない	無回 答
全体		967	33.2	33.2	25.4	2.1	1.4	3.8	0.8
性別	男性	389	32.9	33.4	24.9	2.6	1.8	3.9	0.5
	女性	565	33.3	33.1	25.8	1.8	1.2	3.7	1.1
	その他	1	100.0	0.0	0.0	0.0	0.0	0.0	0.0
	答えたくない	9	33.3	33.3	22.2	0.0	0.0	11.1	0.0
年齢別	18・19歳	15	40.0	33.3	20.0	0.0	0.0	6.7	0.0
	20歳～29歳	51	56.9	17.6	13.7	3.9	3.9	3.9	0.0
	30歳～39歳	80	40.0	23.8	26.3	3.8	3.8	2.5	0.0
	40歳～49歳	147	32.0	29.3	32.7	0.7	1.4	4.1	0.0
	50歳～59歳	174	29.3	37.4	25.3	2.9	1.7	3.4	0.0
	60歳～69歳	163	33.7	33.1	27.0	2.5	1.2	2.5	0.0
	70歳～79歳	221	29.4	35.7	27.6	1.8	0.5	2.7	2.3
	80歳以上	94	35.1	39.4	12.8	1.1	1.1	7.4	3.2
その他	22	13.6	45.5	27.3	0.0	0.0	13.6	0.0	
地域別	北部地域	196	33.2	32.7	26.0	0.5	1.5	5.6	0.5
	中部地域	160	31.3	33.8	25.0	1.9	2.5	4.4	1.3
	南西部地域	105	38.1	41.0	11.4	4.8	1.0	2.9	1.0
	中東部地域	132	33.3	29.5	28.8	3.0	0.8	3.0	1.5
	中南部地域	96	34.4	31.3	27.1	1.0	1.0	4.2	1.0
	南部地域	212	34.0	29.7	30.2	2.4	0.9	2.4	0.5
	東部地域	26	34.6	38.5	23.1	0.0	0.0	3.8	0.0
不明	0	0.0	0.0	0.0	0.0	0.0	0.0	0.0	
家族構成	単身世帯（ひとり暮らし）	108	36.1	25.9	24.1	1.9	0.9	9.3	1.9
	1世代世帯（夫婦だけ）	316	32.9	36.4	25.3	2.2	0.3	1.9	0.9
	2世代世帯（親と子）	460	34.1	33.5	24.6	2.0	2.2	3.5	0.2
	3世代世帯（親と子と孫）	36	27.8	33.3	30.6	0.0	2.8	2.8	2.8
	その他	39	28.2	20.5	33.3	5.1	2.6	7.7	2.6
居住年数	1年未満	9	77.8	11.1	11.1	0.0	0.0	0.0	0.0
	1年以上 5年未満	51	33.3	21.6	31.4	7.8	3.9	2.0	0.0
	5年以上 10年未満	58	46.6	27.6	19.0	1.7	3.4	1.7	0.0
	10年以上 20年未満	128	23.4	37.5	29.7	1.6	1.6	6.3	0.0
	20年以上	705	33.5	34.2	24.5	1.8	1.1	3.7	1.1

(13) 「平和の大切さを後世に伝える」ための施策は重要だと思いますか

「平和の大切さを後世に伝える」ための施策は重要だと思うかについて、「高い」が40.4%で最も高く、次いで「やや高い」が31.1%、「普通」が22.0%と続いています。

性別では、『重要だと思う（「高い」と「やや高い」の合計）』で男性が67.9%、女性が74.5%となっています。

年齢別では、80歳以上で『重要だと思う』が8割を超えています。

地域別では、東部地域で『重要だと思う』が8割を超えています。

家族構成別では、全ての家族構成で「高い」が最も高く、3世代世帯（親と子と孫）で47.2%となっています。

居住年数別では、1年未満で『重要だと思う』が8割を超えています。

(単位：人、%)

		合計	問40 「平和の大切さを後世に伝える」ための施策は重要だと思いますか。						
			高い	やや高い	普通	やや低い	低い	わからない	無回答
全体		967	40.4	31.1	22.0	2.6	1.2	2.1	0.5
性別	男性	389	37.8	30.1	23.4	3.1	2.3	2.8	0.5
	女性	565	42.3	32.2	21.1	1.9	0.5	1.4	0.5
	その他	1	0.0	0.0	100.0	0.0	0.0	0.0	0.0
	答えたくない	9	33.3	22.2	11.1	22.2	0.0	11.1	0.0
年齢別	18・19歳	15	46.7	26.7	13.3	13.3	0.0	0.0	0.0
	20歳～29歳	51	47.1	27.5	13.7	7.8	2.0	2.0	0.0
	30歳～39歳	80	36.3	26.3	25.0	3.8	2.5	6.3	0.0
	40歳～49歳	147	36.1	33.3	23.8	3.4	1.4	2.0	0.0
	50歳～59歳	174	36.2	34.5	22.4	2.9	1.7	2.3	0.0
	60歳～69歳	163	41.1	28.2	26.4	2.5	1.2	0.6	0.0
	70歳～79歳	221	39.8	33.5	23.5	0.0	0.5	1.4	1.4
	80歳以上	94	51.1	29.8	11.7	1.1	1.1	3.2	2.1
	その他	22	54.5	22.7	18.2	4.5	0.0	0.0	0.0
地域別	北部地域	196	40.8	26.5	26.5	0.5	1.5	4.1	0.0
	中部地域	160	38.1	33.8	21.9	2.5	1.3	1.9	0.6
	南西部地域	105	39.0	32.4	21.9	5.7	1.0	0.0	0.0
	中東部地域	132	36.4	29.5	24.2	3.8	1.5	3.0	1.5
	中南部地域	96	41.7	34.4	21.9	1.0	0.0	0.0	1.0
	南部地域	212	45.3	30.2	18.9	2.4	0.9	1.9	0.5
	東部地域	26	42.3	42.3	11.5	0.0	0.0	3.8	0.0
	不明	0	0.0	0.0	0.0	0.0	0.0	0.0	0.0
家族構成	単身世帯（ひとり暮らし）	108	38.9	25.9	25.0	2.8	1.9	4.6	0.9
	1世代世帯（夫婦だけ）	316	40.2	34.2	23.1	0.0	0.6	0.9	0.9
	2世代世帯（親と子）	460	39.3	32.4	21.7	3.7	1.3	1.3	0.2
	3世代世帯（親と子と孫）	36	47.2	30.6	11.1	8.3	2.8	0.0	0.0
	その他	39	48.7	12.8	20.5	2.6	2.6	12.8	0.0
居住年数	1年未満	9	66.7	22.2	11.1	0.0	0.0	0.0	0.0
	1年以上 5年未満	51	29.4	29.4	31.4	2.0	3.9	3.9	0.0
	5年以上 10年未満	58	37.9	27.6	24.1	3.4	5.2	1.7	0.0
	10年以上 20年未満	128	32.8	35.2	21.1	6.3	0.0	4.7	0.0
	20年以上	705	42.4	31.1	21.3	2.0	1.0	1.6	0.7

(14) 「安心して妊娠・出産できる環境を整える」ための施策は重要だと思いますか

「安心して妊娠・出産できる環境を整える」ための施策は重要だと思うかについて、「高い」が50.5%で最も高く、次いで「やや高い」が29.3%、「普通」が14.1%と続いています。

性別では、男女ともに『重要だと思う（「高い」と「やや高い」の合計）』が約8割となっています。

年齢別では、30歳～39歳で『重要だと思う』が9割を超えています。

地域別では、全ての地域で「高い」が最も高く、中部地域で53.1%となっています。

家族構成別では、全ての家族構成で「高い」が最も高く、2世代世帯（親と子）で52.6%となっています。

居住年数別では、全ての居住年数で「高い」が最も高く、1年未満で88.9%となっています。

(単位：人、%)

		合計	問41 「安心して妊娠・出産できる環境を整える」ための施策は重要だと思いますか。						
			高い	やや高い	普通	やや低い	低い	わからない	無回答
全体		967	50.5	29.3	14.1	0.9	0.6	3.8	0.8
性別	男性	389	51.2	29.3	13.6	1.0	0.5	3.6	0.8
	女性	565	49.6	29.7	14.7	0.9	0.7	3.7	0.7
	その他	1	0.0	0.0	0.0	0.0	0.0	100.0	0.0
	答えたくない	9	66.7	11.1	0.0	0.0	0.0	11.1	11.1
年齢別	18・19歳	15	46.7	20.0	20.0	0.0	0.0	13.3	0.0
	20歳～29歳	51	68.6	13.7	5.9	5.9	2.0	3.9	0.0
	30歳～39歳	80	67.5	22.5	2.5	1.3	1.3	5.0	0.0
	40歳～49歳	147	51.7	29.9	15.0	0.0	0.7	2.7	0.0
	50歳～59歳	174	45.4	29.9	18.4	1.7	1.1	3.4	0.0
	60歳～69歳	163	45.4	35.6	14.7	1.2	0.0	3.1	0.0
	70歳～79歳	221	42.5	33.9	17.6	0.0	0.5	2.7	2.7
	80歳以上	94	58.5	23.4	8.5	0.0	0.0	7.4	2.1
	その他	22	63.6	18.2	13.6	0.0	0.0	4.5	0.0
地域別	北部地域	196	50.0	27.0	17.3	0.0	0.0	4.6	1.0
	中部地域	160	53.1	30.0	12.5	0.0	0.6	3.1	0.6
	南西部地域	105	52.4	33.3	6.7	2.9	0.0	4.8	0.0
	中東部地域	132	43.9	27.3	18.2	3.0	0.0	6.1	1.5
	中南部地域	96	51.0	31.3	14.6	0.0	0.0	2.1	1.0
	南部地域	212	52.4	27.8	13.2	0.5	1.9	3.3	0.9
	東部地域	26	50.0	34.6	15.4	0.0	0.0	0.0	0.0
	不明	0	0.0	0.0	0.0	0.0	0.0	0.0	0.0
家族構成	単身世帯（ひとり暮らし）	108	50.9	25.9	11.1	0.0	0.9	9.3	1.9
	1世代世帯（夫婦だけ）	316	46.2	32.0	16.8	0.6	0.6	2.8	0.9
	2世代世帯（親と子）	460	52.6	28.9	13.3	1.1	0.7	3.3	0.2
	3世代世帯（親と子と孫）	36	50.0	36.1	11.1	0.0	0.0	0.0	2.8
	その他	39	53.8	15.4	15.4	5.1	0.0	7.7	2.6
居住年数	1年未満	9	88.9	0.0	0.0	0.0	0.0	11.1	0.0
	1年以上 5年未満	51	56.9	21.6	9.8	2.0	3.9	5.9	0.0
	5年以上 10年未満	58	62.1	19.0	13.8	3.4	1.7	0.0	0.0
	10年以上 20年未満	128	38.3	37.5	17.2	0.0	0.0	7.0	0.0
	20年以上	705	50.8	29.6	14.0	0.9	0.4	3.1	1.1

(15) 「子どもたちが健やかに育つ」ための施策は重要だと思われませんか

「子どもたちが健やかに育つ」ための施策は重要だと思うかについて、「高い」が56.5%で最も高く、次いで「やや高い」が27.9%、「普通」が11.7%と続いています。

性別では、男女ともに『重要だと思う（「高い」と「やや高い」の合計）』が8割を超えています。

年齢別では、全ての年齢で「高い」が最も高く、30歳～39歳で77.5%となっています。

地域別では、全ての地域で「高い」が最も高く、南西部地域で65.7%となっています。

家族構成別では、全ての家族構成で「高い」が最も高く、3世代世帯（親と子と孫）で66.7%となっています。

居住年数別では、全ての居住年数で「高い」が最も高く、1年未満で100.0%となっています。

(単位：人、%)

		合計	問42 「子どもたちが健やかに育つ」ための施策は重要だと思われませんか。						
			高い	やや高い	普通	やや低い	低い	わからない	無回答
全体		967	56.5	27.9	11.7	0.8	0.5	1.8	0.8
性別	男性	389	57.6	29.0	10.3	0.8	0.3	1.5	0.5
	女性	565	55.4	27.4	12.7	0.9	0.7	1.8	1.1
	その他	1	100.0	0.0	0.0	0.0	0.0	0.0	0.0
	答えたくない	9	55.6	22.2	11.1	0.0	0.0	11.1	0.0
年齢別	18・19歳	15	60.0	26.7	13.3	0.0	0.0	0.0	0.0
	20歳～29歳	51	70.6	15.7	5.9	3.9	2.0	2.0	0.0
	30歳～39歳	80	77.5	16.3	2.5	1.3	0.0	2.5	0.0
	40歳～49歳	147	61.9	24.5	10.9	0.0	0.0	2.7	0.0
	50歳～59歳	174	52.9	29.3	12.6	2.3	0.6	1.7	0.6
	60歳～69歳	163	52.1	28.8	16.6	0.6	1.2	0.6	0.0
	70歳～79歳	221	43.4	38.5	14.5	0.0	0.5	1.4	1.8
	80歳以上	94	63.8	24.5	6.4	0.0	0.0	3.2	2.1
	その他	22	68.2	13.6	13.6	0.0	0.0	0.0	4.5
地域別	北部地域	196	53.6	28.6	13.8	0.0	1.0	2.6	0.5
	中部地域	160	59.4	26.3	11.9	0.0	0.0	1.9	0.6
	南西部地域	105	65.7	24.8	5.7	1.9	0.0	1.9	0.0
	中東部地域	132	47.7	28.8	15.9	2.3	0.8	3.0	1.5
	中南部地域	96	55.2	30.2	13.5	0.0	0.0	0.0	1.0
	南部地域	212	59.9	27.4	9.0	0.9	0.9	1.4	0.5
	東部地域	26	50.0	34.6	15.4	0.0	0.0	0.0	0.0
	不明	0	0.0	0.0	0.0	0.0	0.0	0.0	0.0
家族構成	単身世帯（ひとり暮らし）	108	57.4	23.1	11.1	0.0	0.9	5.6	1.9
	1世代世帯（夫婦だけ）	316	49.4	33.2	13.6	0.3	0.9	1.3	1.3
	2世代世帯（親と子）	460	59.6	26.5	11.3	1.1	0.2	1.1	0.2
	3世代世帯（親と子と孫）	36	66.7	27.8	5.6	0.0	0.0	0.0	0.0
	その他	39	64.1	12.8	10.3	5.1	0.0	5.1	2.6
	居住年数	1年未満	9	100.0	0.0	0.0	0.0	0.0	0.0
1年以上 5年未満	51	62.7	17.6	7.8	2.0	2.0	5.9	2.0	
5年以上 10年未満	58	70.7	17.2	10.3	1.7	0.0	0.0	0.0	
10年以上 20年未満	128	48.4	35.2	12.5	0.0	0.0	3.9	0.0	
20年以上	705	55.9	28.5	11.9	0.9	0.6	1.3	1.0	

(16) 「子どもたちの生きる力を育む教育を充実する」ための施策は重要だと思われ
ますか

「子どもたちの生きる力を育む教育を充実する」ための施策は重要だと思うかについて、「高い」が54.8%で最も高く、次いで「やや高い」が28.2%、「普通」が12.9%と続いています。

性別では、男女ともに『重要だと思う（「高い」と「やや高い」の合計）』が8割を超えています。

年齢別では、全ての年齢で「高い」が最も高く、30歳～39歳で76.3%となっています。

地域別では、全ての地域で「高い」が最も高く、南西部地域で61.9%となっています。

家族構成別では、全ての家族構成で「高い」が最も高く、3世代世帯（親と子と孫）で63.9%となっています。

居住年数別では、全ての居住年数で「高い」が最も高く、1年未満で100.0%となっています。

(単位：人、%)

		合計	問43 「子どもたちの生きる力を育む教育を充実する」ための施策は重要だと思われますか。						
			高い	やや高い	普通	やや低い	低い	わからない	無回答
全体		967	54.8	28.2	12.9	1.0	0.4	1.8	0.8
性別	男性	389	56.3	28.5	12.3	0.8	0.0	1.5	0.5
	女性	565	53.5	28.1	13.6	1.2	0.7	1.8	1.1
	その他	1	100.0	0.0	0.0	0.0	0.0	0.0	0.0
	答えたくない	9	55.6	33.3	0.0	0.0	0.0	11.1	0.0
年齢別	18・19歳	15	66.7	20.0	13.3	0.0	0.0	0.0	0.0
	20歳～29歳	51	68.6	17.6	7.8	3.9	0.0	2.0	0.0
	30歳～39歳	80	76.3	12.5	7.5	1.3	0.0	2.5	0.0
	40歳～49歳	147	55.1	27.9	12.9	0.7	0.7	2.7	0.0
	50歳～59歳	174	51.1	31.0	13.2	2.3	0.0	1.7	0.6
	60歳～69歳	163	50.3	31.9	14.7	1.2	1.2	0.6	0.0
	70歳～79歳	221	44.3	36.2	16.3	0.0	0.5	0.9	1.8
	80歳以上	94	62.8	22.3	8.5	0.0	0.0	4.3	2.1
	その他	22	68.2	13.6	13.6	0.0	0.0	0.0	4.5
地域別	北部地域	196	51.5	29.1	15.3	0.5	0.5	2.6	0.5
	中部地域	160	56.3	29.4	11.9	0.0	0.0	1.9	0.6
	南西部地域	105	61.9	27.6	6.7	1.9	0.0	1.9	0.0
	中東部地域	132	50.0	25.8	15.9	3.0	1.5	2.3	1.5
	中南部地域	96	57.3	27.1	14.6	0.0	0.0	0.0	1.0
	南部地域	212	56.1	29.2	10.8	0.9	0.5	1.9	0.5
	東部地域	26	53.8	23.1	23.1	0.0	0.0	0.0	0.0
	不明	0	0.0	0.0	0.0	0.0	0.0	0.0	0.0
家族構成	単身世帯（ひとり暮らし）	108	51.9	25.9	14.8	0.0	0.9	4.6	1.9
	1世代世帯（夫婦だけ）	316	50.6	31.3	13.9	0.6	0.3	1.9	1.3
	2世代世帯（親と子）	460	56.5	28.0	12.6	1.3	0.4	0.9	0.2
	3世代世帯（親と子と孫）	36	63.9	30.6	5.6	0.0	0.0	0.0	0.0
	その他	39	64.1	10.3	12.8	5.1	0.0	5.1	2.6
居住年数	1年未満	9	100.0	0.0	0.0	0.0	0.0	0.0	0.0
	1年以上 5年未満	51	54.9	23.5	11.8	2.0	0.0	5.9	2.0
	5年以上 10年未満	58	67.2	17.2	13.8	1.7	0.0	0.0	0.0
	10年以上 20年未満	128	44.5	34.4	16.4	0.8	0.0	3.9	0.0
	20年以上	705	55.2	28.7	12.3	1.0	0.6	1.3	1.0

(17) 「誰もが文化芸術やスポーツなどに親しみ、学び、感動できる」ための施策は重要だと思われませんか

「誰もが文化芸術やスポーツなどに親しみ、学び、感動できる」ための施策は重要だと思うかについて、「高い」が36.9%で最も高く、次いで「やや高い」が34.7%、「普通」が23.5%と続いています。

性別では、男女ともに『重要だと思う（「高い」と「やや高い」の合計）』が7割を超えています。

年齢別では、20歳～29歳で『重要だと思う』が8割を超えています。

地域別では、中部地域、南西部地域、中南部地域、南部地域と東部地域で『重要だと思う』が7割を超えています。

家族構成別では、1世代世帯（夫婦だけ）と3世代世帯（親と子と孫）で『重要だと思う』が7割を超えています。

居住年数別では、1年未満と5年以上10年未満で『重要だと思う』が7割を超えています。

(単位：人、%)

		合計	問44 「誰もが文化芸術やスポーツなどに親しみ、学び、感動できる」ための施策は重要だと思われませんか。						
			高い	やや高い	普通	やや低い	低い	わからない	無回答
全体		967	36.9	34.7	23.5	1.2	1.1	1.8	0.7
性別	男性	389	38.6	34.7	21.6	1.5	1.0	2.1	0.5
	女性	565	35.6	35.2	24.8	1.1	1.1	1.4	0.9
	その他	1	0.0	0.0	0.0	0.0	0.0	100.0	0.0
	答えたくない	9	33.3	22.2	33.3	0.0	11.1	0.0	0.0
年齢別	18・19歳	15	73.3	0.0	26.7	0.0	0.0	0.0	0.0
	20歳～29歳	51	52.9	31.4	7.8	2.0	0.0	5.9	0.0
	30歳～39歳	80	25.0	31.3	36.3	1.3	2.5	3.8	0.0
	40歳～49歳	147	36.1	32.7	25.2	2.0	2.0	2.0	0.0
	50歳～59歳	174	34.5	31.0	28.7	2.3	2.3	0.6	0.6
	60歳～69歳	163	35.6	41.1	22.7	0.0	0.6	0.0	0.0
	70歳～79歳	221	36.2	38.9	20.8	1.4	0.5	0.9	1.4
	80歳以上	94	41.5	36.2	14.9	0.0	0.0	4.3	3.2
その他	22	40.9	27.3	27.3	0.0	0.0	4.5	0.0	
地域別	北部地域	196	38.3	30.1	27.6	0.0	2.0	2.0	0.0
	中部地域	160	33.1	36.9	26.3	0.6	0.0	1.9	1.3
	南西部地域	105	44.8	34.3	16.2	3.8	1.0	0.0	0.0
	中東部地域	132	28.8	34.8	26.5	3.0	2.3	3.0	1.5
	中南部地域	96	34.4	38.5	24.0	1.0	1.0	0.0	1.0
	南部地域	212	40.6	36.3	18.9	0.9	0.9	1.9	0.5
	東部地域	26	46.2	30.8	19.2	0.0	0.0	3.8	0.0
	不明	0	0.0	0.0	0.0	0.0	0.0	0.0	0.0
家族構成	単身世帯（ひとり暮らし）	108	38.0	29.6	24.1	0.0	0.0	6.5	1.9
	1世代世帯（夫婦だけ）	316	35.4	40.5	19.9	0.9	0.6	1.6	0.9
	2世代世帯（親と子）	460	36.3	33.0	26.1	1.5	1.7	0.9	0.4
	3世代世帯（親と子と孫）	36	36.1	38.9	19.4	5.6	0.0	0.0	0.0
	その他	39	53.8	17.9	23.1	0.0	2.6	2.6	0.0
居住年数	1年未満	9	55.6	22.2	11.1	0.0	0.0	11.1	0.0
	1年以上 5年未満	51	25.5	29.4	35.3	2.0	0.0	5.9	2.0
	5年以上 10年未満	58	39.7	36.2	20.7	1.7	1.7	0.0	0.0
	10年以上 20年未満	128	34.4	32.0	28.9	0.8	1.6	2.3	0.0
	20年以上	705	37.4	35.7	22.3	1.3	1.1	1.3	0.9

(18)「人々が集い賑わい、魅力あふれる中心市街地をつくる」ための施策は重要だと思われませんか

「人々が集い賑わい、魅力あふれる中心市街地をつくる」ための施策は重要だと思ふかについて、「高い」が35.7%で最も高く、次いで「やや高い」が31.4%、「普通」が26.0%と続いています。

性別では、男性で「高い」が37.8%、女性で「やや高い」が34.0%となっています。

年齢別では、18・19歳で『重要だと思ふ（「高い」と「やや高い」の合計）』が8割を超えています。

地域別では、南西部地域で『重要だと思ふ』が8割を超えています。

家族構成別では、全ての家族構成で『重要だと思ふ』が6割を超えています。

居住年数別では、5年以上10年未満と10年以上20年未満で『重要だと思ふ』が7割を超えています。

(単位：人、%)

		合計	問45 「人々が集い賑わい、魅力あふれる中心市街地をつくる」ための施策は重要だと思われ ますか。						
			高い	やや高い	普通	やや低い	低い	わからない	無回答
全体		967	35.7	31.4	26.0	3.4	1.0	1.8	0.7
性別	男性	389	37.8	28.0	26.5	4.1	0.8	2.1	0.8
	女性	565	33.8	34.0	26.2	2.8	1.1	1.4	0.7
	その他	1	0.0	0.0	0.0	0.0	0.0	100.0	0.0
	答えたくない	9	44.4	33.3	0.0	11.1	11.1	0.0	0.0
年齢別	18・19歳	15	60.0	20.0	20.0	0.0	0.0	0.0	0.0
	20歳～29歳	51	51.0	21.6	13.7	9.8	0.0	3.9	0.0
	30歳～39歳	80	28.8	33.8	28.8	2.5	2.5	3.8	0.0
	40歳～49歳	147	34.0	29.3	29.9	3.4	1.4	1.4	0.7
	50歳～59歳	174	36.2	33.9	24.7	2.3	1.7	0.6	0.6
	60歳～69歳	163	35.0	30.1	29.4	3.7	1.8	0.0	0.0
	70歳～79歳	221	32.1	35.3	25.3	4.1	0.0	1.8	1.4
	80歳以上	94	39.4	29.8	22.3	2.1	0.0	4.3	2.1
	その他	22	40.9	27.3	27.3	0.0	0.0	4.5	0.0
地域別	北部地域	196	33.2	32.1	27.0	1.5	2.6	3.6	0.0
	中部地域	160	35.6	33.1	26.9	1.9	0.0	1.9	0.6
	南西部地域	105	39.0	41.0	16.2	2.9	1.0	0.0	0.0
	中東部地域	132	30.3	25.0	31.8	6.8	1.5	2.3	2.3
	中南部地域	96	34.4	33.3	27.1	4.2	0.0	0.0	1.0
	南部地域	212	41.0	28.3	24.5	3.8	0.9	0.9	0.5
	東部地域	26	42.3	19.2	30.8	3.8	0.0	3.8	0.0
	不明	0	0.0	0.0	0.0	0.0	0.0	0.0	0.0
家族構成	単身世帯（ひとり暮らし）	108	38.0	25.0	24.1	4.6	0.0	6.5	1.9
	1世代世帯（夫婦だけ）	316	32.9	34.8	27.5	1.9	0.6	1.3	0.9
	2世代世帯（親と子）	460	36.7	31.1	26.1	3.5	1.5	0.7	0.4
	3世代世帯（親と子と孫）	36	27.8	36.1	25.0	11.1	0.0	0.0	0.0
	その他	39	46.2	17.9	20.5	5.1	2.6	7.7	0.0
居住年数	1年未満	9	33.3	33.3	22.2	0.0	0.0	11.1	0.0
	1年以上 5年未満	51	27.5	25.5	39.2	0.0	2.0	3.9	2.0
	5年以上 10年未満	58	37.9	32.8	24.1	1.7	1.7	1.7	0.0
	10年以上 20年未満	128	32.0	38.3	24.2	2.3	0.8	2.3	0.0
	20年以上	705	36.7	30.4	25.5	4.1	1.0	1.4	0.9

(19)「地域資源を生かし、人々の交流を盛んにする」ための施策は重要だと思われ
ますか

「地域資源を生かし、人々の交流を盛んにする」ための施策は重要だと思うかについて、「やや高い」が34.1%で最も高く、次いで「高い」が29.7%、「普通」が27.6%と続いています。

性別では、男女ともに『重要だと思う（「高い」と「やや高い」の合計）』が6割を超えています。

年齢別では、18・19歳で『重要だと思う』が8割を超えています。

地域別では、南西部地域で『重要だと思う』が7割を超えています。

家族構成別では、単身世帯（ひとり暮らし）を除く全ての家族構成で『重要だと思う』が6割を超えています。

居住年数別では、1年以上5年未満を除く全ての居住年数で『重要だと思う』が6割を超えています。

(単位：人、%)

		合計	問46 「地域資源を生かし、人々の交流を盛んにする」ための施策は重要だと思われ ますか。						
			高い	やや高い	普通	やや低い	低い	わからない	無回答
全体		967	29.7	34.1	27.6	3.5	1.1	3.2	0.7
性別	男性	389	29.8	33.9	27.5	4.1	0.8	3.3	0.5
	女性	565	29.2	34.7	27.8	3.2	1.2	3.0	0.9
	その他	1	0.0	0.0	0.0	0.0	100.0	0.0	0.0
	答えたくない	9	55.6	0.0	33.3	0.0	0.0	11.1	0.0
年齢別	18・19歳	15	60.0	20.0	20.0	0.0	0.0	0.0	0.0
	20歳～29歳	51	45.1	23.5	19.6	3.9	3.9	3.9	0.0
	30歳～39歳	80	22.5	35.0	23.8	7.5	5.0	6.3	0.0
	40歳～49歳	147	27.9	29.9	35.4	3.4	0.0	3.4	0.0
	50歳～59歳	174	25.3	35.6	29.3	5.2	0.6	3.4	0.6
	60歳～69歳	163	31.9	31.3	32.5	2.5	1.2	0.6	0.0
	70歳～79歳	221	28.5	38.0	25.3	2.3	0.9	3.2	1.8
	80歳以上	94	33.0	39.4	18.1	2.1	0.0	5.3	2.1
	その他	22	27.3	40.9	27.3	4.5	0.0	0.0	0.0
地域別	北部地域	196	31.1	31.6	29.6	1.5	1.5	4.6	0.0
	中部地域	160	30.0	33.1	28.8	2.5	1.3	3.8	0.6
	南西部地域	105	32.4	41.0	20.0	6.7	0.0	0.0	0.0
	中東部地域	132	23.5	33.3	28.0	8.3	1.5	3.8	1.5
	中南部地域	96	27.1	39.6	28.1	2.1	2.1	0.0	1.0
	南部地域	212	33.0	31.6	26.9	2.4	0.9	4.2	0.9
	東部地域	26	34.6	34.6	23.1	0.0	0.0	7.7	0.0
	不明	0	0.0	0.0	0.0	0.0	0.0	0.0	0.0
家族構成	単身世帯（ひとり暮らし）	108	32.4	26.9	26.9	4.6	0.9	6.5	1.9
	1世代世帯（夫婦だけ）	316	29.4	37.7	25.6	1.9	1.6	2.5	1.3
	2世代世帯（親と子）	460	29.6	33.7	29.6	3.7	1.1	2.2	0.2
	3世代世帯（親と子と孫）	36	22.2	47.2	22.2	8.3	0.0	0.0	0.0
	その他	39	35.9	12.8	30.8	7.7	0.0	12.8	0.0
居住年数	1年未満	9	44.4	22.2	22.2	0.0	11.1	0.0	0.0
	1年以上 5年未満	51	23.5	31.4	31.4	2.0	3.9	5.9	2.0
	5年以上 10年未満	58	32.8	31.0	24.1	5.2	3.4	3.4	0.0
	10年以上 20年未満	128	28.9	32.0	28.9	3.9	0.8	5.5	0.0
	20年以上	705	30.2	34.3	27.8	3.5	0.7	2.6	0.9

(20) 「いきいきと働くことができる」ための施策は重要だと思われますか

「いきいきと働くことができる」ための施策は重要だと思うかについて、「高い」が41.2%で最も高く、次いで「やや高い」が35.0%、「普通」が18.8%と続いています。

性別では、男女ともに『重要だと思う（「高い」と「やや高い」の合計）』が7割を超えています。

年齢別では、18・19歳、20歳～29歳と80歳以上で『重要だと思う』が8割を超えています。

地域別では、全ての地域で「高い」が最も高く、東部地域で46.2%となっています。

家族構成別では、3世代世帯（親と子と孫）で『重要だと思う』が8割を超えています。

居住年数別では、1年未満で『重要だと思う』が8割を超えています。

(単位：人、%)

		合計	問47 「いきいきと働くことができる」ための施策は重要だと思われますか。						
			高い	やや高い	普通	やや低い	低い	わからない	無回答
全体		967	41.2	35.0	18.8	1.4	0.6	2.3	0.7
性別	男性	389	38.8	35.2	20.1	2.6	0.3	2.3	0.8
	女性	565	42.5	35.0	18.2	0.7	0.9	1.9	0.7
	その他	1	0.0	0.0	0.0	0.0	0.0	100.0	0.0
	答えたくない	9	55.6	22.2	11.1	0.0	0.0	11.1	0.0
年齢別	18・19歳	15	53.3	33.3	6.7	0.0	0.0	6.7	0.0
	20歳～29歳	51	58.8	25.5	7.8	2.0	2.0	3.9	0.0
	30歳～39歳	80	45.0	28.8	18.8	1.3	1.3	5.0	0.0
	40歳～49歳	147	40.1	34.0	23.1	1.4	0.7	0.7	0.0
	50歳～59歳	174	44.8	32.8	19.0	1.7	0.0	1.1	0.6
	60歳～69歳	163	36.8	36.2	23.9	1.8	0.0	1.2	0.0
	70歳～79歳	221	34.8	38.5	19.9	1.4	0.9	3.2	1.4
	80歳以上	94	43.6	39.4	8.5	1.1	1.1	3.2	3.2
	その他	22	40.9	40.9	18.2	0.0	0.0	0.0	0.0
地域別	北部地域	196	41.3	33.7	17.9	0.5	1.0	5.1	0.5
	中部地域	160	45.0	31.9	18.1	1.3	0.0	3.1	0.6
	南西部地域	105	45.7	37.1	11.4	5.7	0.0	0.0	0.0
	中東部地域	132	34.1	30.3	28.0	1.5	1.5	3.0	1.5
	中南部地域	96	45.8	39.6	11.5	1.0	0.0	1.0	1.0
	南部地域	212	38.2	36.8	21.7	0.9	0.9	0.9	0.5
	東部地域	26	46.2	30.8	23.1	0.0	0.0	0.0	0.0
	不明	0	0.0	0.0	0.0	0.0	0.0	0.0	0.0
家族構成	単身世帯（ひとり暮らし）	108	42.6	33.3	13.9	1.9	0.0	6.5	1.9
	1世代世帯（夫婦だけ）	316	38.0	38.3	19.9	0.6	0.6	1.6	0.9
	2世代世帯（親と子）	460	42.2	34.1	20.0	1.5	0.9	1.1	0.2
	3世代世帯（親と子と孫）	36	38.9	44.4	11.1	2.8	0.0	0.0	2.8
	その他	39	53.8	15.4	15.4	5.1	0.0	10.3	0.0
居住年数	1年未満	9	77.8	11.1	0.0	0.0	0.0	11.1	0.0
	1年以上 5年未満	51	33.3	31.4	23.5	3.9	2.0	3.9	2.0
	5年以上 10年未満	58	51.7	27.6	17.2	0.0	1.7	1.7	0.0
	10年以上 20年未満	128	37.5	37.5	19.5	1.6	0.0	3.9	0.0
	20年以上	705	41.3	35.5	18.7	1.4	0.6	1.7	0.9

(21) 「地域産業を活発に展開する」ための施策は重要だと思われませんか

「地域産業を活発に展開する」ための施策は重要だと思うかについて、「高い」が35.8%で最も高く、次いで「やや高い」が33.7%、「普通」が23.9%と続いています。

性別では、男女ともに『重要だと思う（「高い」と「やや高い」の合計）』が約7割となっています。

年齢別では、20歳～29歳、60歳～69歳、70歳～79歳と80歳以上で『重要だと思う』が7割を超えています。

地域別では、中部地域、南西部地域と中南部地域で『重要だと思う』が7割を超えています。

家族構成別では、3世代世帯（親と子と孫）で『重要だと思う』が8割を超えています。

居住年数別では、1年未満で『重要だと思う』が8割を超えています。

(単位：人、%)

		合計	問48 「地域産業を活発に展開する」ための施策は重要だと思われませんか。						
			高い	やや高い	普通	やや低い	低い	わからない	無回答
全体		967	35.8	33.7	23.9	2.0	0.9	2.9	0.8
性別	男性	389	35.0	33.7	24.9	2.8	0.8	2.1	0.8
	女性	565	36.1	34.3	23.2	1.4	0.9	3.2	0.9
	その他	1	0.0	0.0	0.0	0.0	100.0	0.0	0.0
	答えたくない	9	44.4	11.1	22.2	0.0	0.0	22.2	0.0
年齢別	18・19歳	15	46.7	20.0	26.7	0.0	0.0	6.7	0.0
	20歳～29歳	51	51.0	25.5	7.8	7.8	2.0	5.9	0.0
	30歳～39歳	80	28.8	37.5	25.0	2.5	1.3	5.0	0.0
	40歳～49歳	147	34.7	29.9	31.3	2.0	0.7	1.4	0.0
	50歳～59歳	174	33.9	35.1	25.3	1.7	2.3	1.1	0.6
	60歳～69歳	163	35.0	35.6	26.4	1.8	0.0	1.2	0.0
	70歳～79歳	221	33.0	37.6	21.7	1.4	0.5	4.1	1.8
	80歳以上	94	43.6	29.8	17.0	1.1	1.1	4.3	3.2
	その他	22	40.9	27.3	27.3	0.0	0.0	4.5	0.0
地域別	北部地域	196	33.2	32.7	25.5	1.0	2.6	5.1	0.0
	中部地域	160	40.0	36.9	18.1	1.3	0.6	2.5	0.6
	南西部地域	105	40.0	32.4	22.9	4.8	0.0	0.0	0.0
	中東部地域	132	31.1	31.1	29.5	2.3	1.5	3.0	1.5
	中南部地域	96	35.4	38.5	20.8	0.0	0.0	3.1	2.1
	南部地域	212	35.8	33.5	24.5	2.4	0.5	2.4	0.9
	東部地域	26	42.3	26.9	23.1	3.8	0.0	3.8	0.0
	不明	0	0.0	0.0	0.0	0.0	0.0	0.0	0.0
家族構成	単身世帯（ひとり暮らし）	108	35.2	26.9	22.2	2.8	0.9	10.2	1.9
	1世代世帯（夫婦だけ）	316	33.2	38.9	22.5	0.9	0.9	2.2	1.3
	2世代世帯（親と子）	460	37.4	32.2	25.9	2.0	1.1	1.1	0.4
	3世代世帯（親と子と孫）	36	27.8	52.8	13.9	5.6	0.0	0.0	0.0
	その他	39	43.6	15.4	23.1	5.1	0.0	12.8	0.0
居住年数	1年未満	9	44.4	44.4	0.0	0.0	11.1	0.0	0.0
	1年以上 5年未満	51	27.5	37.3	29.4	0.0	0.0	3.9	2.0
	5年以上 10年未満	58	39.7	31.0	27.6	0.0	1.7	0.0	0.0
	10年以上 20年未満	128	28.9	32.0	29.7	3.9	0.8	4.7	0.0
	20年以上	705	37.3	33.6	22.6	2.0	0.9	2.7	1.0

(22) 「農を守り、生かす」ための施策は重要だと思われませんか

「農を守り、生かす」ための施策は重要だと思うかについて、「高い」が39.6%で最も高く、次いで「やや高い」が29.8%、「普通」が22.5%と続いています。

性別では、男女ともに『重要だと思う（「高い」と「やや高い」の合計）』が約7割となっています。

年齢別では、全ての年齢で「高い」が最も高く、18・19歳で53.3%となっています。

地域別では、東部地域で『重要だと思う』が8割を超えています。

家族構成別では、3世代世帯（親と子と孫）で『重要だと思う』が8割を超えています。

居住年数別では、1年未満で『重要だと思う』が8割を超えています。

(単位：人、%)

		合計	問49 「農を守り、生かす」ための施策は重要だと思われませんか。						
			高い	やや高い	普通	やや低い	低い	わからない	無回答
全体		967	39.6	29.8	22.5	2.1	1.3	4.0	0.6
性別	男性	389	39.1	29.0	22.9	3.6	1.8	3.1	0.5
	女性	565	40.4	30.3	22.3	1.1	0.9	4.4	0.7
	その他	1	0.0	100.0	0.0	0.0	0.0	0.0	0.0
	答えたくない	9	11.1	33.3	22.2	0.0	11.1	22.2	0.0
年齢別	18・19歳	15	53.3	20.0	20.0	0.0	0.0	6.7	0.0
	20歳～29歳	51	51.0	23.5	11.8	5.9	3.9	3.9	0.0
	30歳～39歳	80	33.8	31.3	23.8	2.5	3.8	5.0	0.0
	40歳～49歳	147	38.8	30.6	25.9	1.4	0.7	2.7	0.0
	50歳～59歳	174	39.7	28.7	23.6	3.4	1.1	2.9	0.6
	60歳～69歳	163	41.7	28.8	24.5	1.8	1.8	1.2	0.0
	70歳～79歳	221	35.7	32.6	24.9	1.4	0.0	4.1	1.4
	80歳以上	94	42.6	30.9	11.7	1.1	2.1	9.6	2.1
その他	22	40.9	22.7	22.7	0.0	0.0	13.6	0.0	
地域別	北部地域	196	37.8	33.2	21.4	1.0	3.1	3.6	0.0
	中部地域	160	35.0	30.6	23.8	3.1	1.3	5.6	0.6
	南西部地域	105	46.7	22.9	22.9	3.8	0.0	3.8	0.0
	中東部地域	132	38.6	26.5	27.3	1.5	0.8	3.8	1.5
	中南部地域	96	44.8	33.3	17.7	1.0	0.0	2.1	1.0
	南部地域	212	40.6	27.8	23.1	2.4	1.4	4.2	0.5
	東部地域	26	42.3	42.3	15.4	0.0	0.0	0.0	0.0
不明	0	0.0	0.0	0.0	0.0	0.0	0.0	0.0	
家族構成	単身世帯（ひとり暮らし）	108	38.9	18.5	24.1	4.6	2.8	9.3	1.9
	1世代世帯（夫婦だけ）	316	35.4	36.4	22.8	0.6	0.9	2.8	0.9
	2世代世帯（親と子）	460	40.7	29.6	22.4	2.4	1.5	3.3	0.2
	3世代世帯（親と子と孫）	36	50.0	33.3	13.9	2.8	0.0	0.0	0.0
	その他	39	48.7	10.3	25.6	2.6	0.0	12.8	0.0
居住年数	1年未満	9	44.4	44.4	11.1	0.0	0.0	0.0	0.0
	1年以上 5年未満	51	27.5	35.3	21.6	0.0	5.9	7.8	2.0
	5年以上 10年未満	58	36.2	27.6	27.6	1.7	5.2	1.7	0.0
	10年以上 20年未満	128	32.8	28.1	29.7	3.1	0.0	6.3	0.0
	20年以上	705	42.0	29.8	20.7	2.1	1.0	3.7	0.7

(23) 「豊かな自然環境を大切にする」ための施策は重要だと思われませんか

「豊かな自然環境を大切にする」ための施策は重要だと思うかについて、「高い」が44.2%で最も高く、次いで「やや高い」が34.6%、「普通」が16.4%と続いています。

性別では、男女ともに『重要だと思う（「高い」と「やや高い」の合計）』が約8割となっています。

年齢別では、20歳～29歳、70歳～79歳と80歳以上で『重要だと思う』が8割を超えています。

地域別では、東部地域で『重要だと思う』が9割を超えています。

家族構成別では、全ての家族構成で「高い」が最も高く、3世代世帯（親と子と孫）で50.0%となっています。

居住年数別では、1年未満と20年以上で『重要だと思う』が8割を超えています。

(単位：人、%)

		合計	問50 「豊かな自然環境を大切にする」ための施策は重要だと思われませんか。						
			高い	やや高い	普通	やや低い	低い	わからない	無回答
全体		967	44.2	34.6	16.4	1.4	0.6	2.1	0.6
性別	男性	389	44.2	35.0	15.4	2.1	0.8	2.1	0.5
	女性	565	44.4	34.7	17.0	1.1	0.4	1.8	0.7
	その他	1	0.0	0.0	100.0	0.0	0.0	0.0	0.0
	答えたくない	9	22.2	33.3	11.1	0.0	11.1	22.2	0.0
年齢別	18・19歳	15	46.7	20.0	20.0	0.0	0.0	13.3	0.0
	20歳～29歳	51	51.0	29.4	7.8	7.8	2.0	2.0	0.0
	30歳～39歳	80	42.5	31.3	18.8	1.3	1.3	5.0	0.0
	40歳～49歳	147	43.5	35.4	17.7	0.7	0.7	2.0	0.0
	50歳～59歳	174	43.1	33.9	18.4	2.9	0.6	0.6	0.6
	60歳～69歳	163	44.8	33.7	19.6	1.2	0.6	0.0	0.0
	70歳～79歳	221	39.8	42.1	15.4	0.0	0.0	1.4	1.4
	80歳以上	94	53.2	29.8	8.5	1.1	1.1	4.3	2.1
	その他	22	45.5	22.7	22.7	0.0	0.0	9.1	0.0
地域別	北部地域	196	44.9	32.1	17.3	1.0	1.5	3.1	0.0
	中部地域	160	43.1	35.0	17.5	0.6	0.6	2.5	0.6
	南西部地域	105	43.8	35.2	16.2	2.9	0.0	1.9	0.0
	中東部地域	132	37.1	37.1	18.9	1.5	0.8	3.0	1.5
	中南部地域	96	50.0	35.4	12.5	1.0	0.0	0.0	1.0
	南部地域	212	46.2	33.5	16.0	1.9	0.5	1.4	0.5
	東部地域	26	53.8	38.5	7.7	0.0	0.0	0.0	0.0
	不明	0	0.0	0.0	0.0	0.0	0.0	0.0	0.0
家族構成	単身世帯（ひとり暮らし）	108	45.4	25.9	19.4	1.9	0.0	5.6	1.9
	1世代世帯（夫婦だけ）	316	42.4	40.2	14.2	1.3	0.0	0.9	0.9
	2世代世帯（親と子）	460	43.0	35.7	16.5	1.5	1.3	1.7	0.2
	3世代世帯（親と子と孫）	36	50.0	33.3	16.7	0.0	0.0	0.0	0.0
	その他	39	56.4	10.3	23.1	2.6	0.0	7.7	0.0
居住年数	1年未満	9	55.6	33.3	11.1	0.0	0.0	0.0	0.0
	1年以上 5年未満	51	31.4	35.3	21.6	3.9	2.0	3.9	2.0
	5年以上 10年未満	58	44.8	29.3	19.0	0.0	3.4	3.4	0.0
	10年以上 20年未満	128	33.6	38.3	21.9	0.8	0.0	5.5	0.0
	20年以上	705	47.1	34.2	14.8	1.6	0.4	1.3	0.7

(24) 「まちなかのみどりを育てる」ための施策は重要だと思われませんか

「まちなかのみどりを育てる」ための施策は重要だと思うかについて、「高い」が37.8%で最も高く、次いで「やや高い」が37.2%、「普通」が20.0%と続いています。

性別では、男女ともに『重要だと思う（「高い」と「やや高い」の合計）』が7割を超えています。

年齢別では、18・19歳と70歳～79歳で『重要だと思う』が8割を超えています。

地域別では、中南部地域と東部地域で『重要だと思う』が8割を超えています。

家族構成別では、3世代世帯（親と子と孫）で『重要だと思う』が8割を超えています。

居住年数別では、1年未満と20年以上で『重要だと思う』が7割を超えています。

(単位：人、%)

		合計	問51 「まちなかのみどりを育てる」ための施策は重要だと思われませんか。						
			高い	やや高い	普通	やや低い	低い	わからない	無回答
全体		967	37.8	37.2	20.0	1.7	0.8	1.9	0.6
性別	男性	389	37.8	37.0	19.3	2.3	1.3	1.8	0.5
	女性	565	38.4	37.5	20.4	1.1	0.4	1.6	0.7
	その他	1	0.0	0.0	100.0	0.0	0.0	0.0	0.0
	答えたくない	9	11.1	33.3	11.1	11.1	11.1	22.2	0.0
年齢別	18・19歳	15	60.0	20.0	20.0	0.0	0.0	0.0	0.0
	20歳～29歳	51	45.1	27.5	17.6	5.9	0.0	3.9	0.0
	30歳～39歳	80	30.0	33.8	26.3	1.3	2.5	6.3	0.0
	40歳～49歳	147	34.0	37.4	24.5	1.4	1.4	1.4	0.0
	50歳～59歳	174	35.6	37.4	22.4	2.9	0.6	0.6	0.6
	60歳～69歳	163	35.6	39.3	20.9	1.8	1.2	1.2	0.0
	70歳～79歳	221	38.5	43.9	14.9	0.5	0.0	0.9	1.4
	80歳以上	94	50.0	29.8	12.8	1.1	1.1	3.2	2.1
	その他	22	36.4	31.8	27.3	0.0	0.0	4.5	0.0
地域別	北部地域	196	38.8	35.7	21.4	0.0	2.0	2.0	0.0
	中部地域	160	39.4	36.3	20.0	0.0	1.3	2.5	0.6
	南西部地域	105	36.2	34.3	21.0	7.6	0.0	1.0	0.0
	中東部地域	132	30.3	40.2	21.2	3.0	0.8	3.0	1.5
	中南部地域	96	41.7	43.8	10.4	1.0	0.0	2.1	1.0
	南部地域	212	41.5	34.9	20.3	0.9	0.5	1.4	0.5
	東部地域	26	38.5	42.3	19.2	0.0	0.0	0.0	0.0
	不明	0	0.0	0.0	0.0	0.0	0.0	0.0	0.0
家族構成	単身世帯（ひとり暮らし）	108	41.7	26.9	23.1	1.9	0.0	4.6	1.9
	1世代世帯（夫婦だけ）	316	38.9	39.6	18.7	0.6	0.0	1.3	0.9
	2世代世帯（親と子）	460	35.0	40.2	20.4	1.7	1.5	0.9	0.2
	3世代世帯（親と子と孫）	36	41.7	38.9	11.1	5.6	2.8	0.0	0.0
	その他	39	51.3	10.3	23.1	5.1	0.0	10.3	0.0
居住年数	1年未満	9	33.3	44.4	22.2	0.0	0.0	0.0	0.0
	1年以上 5年未満	51	27.5	31.4	31.4	2.0	2.0	3.9	2.0
	5年以上 10年未満	58	37.9	29.3	29.3	0.0	1.7	1.7	0.0
	10年以上 20年未満	128	29.7	36.7	27.3	1.6	0.0	4.7	0.0
	20年以上	705	40.3	38.2	17.0	1.8	0.9	1.1	0.7

(25) 「ごみを減らし、資源の循環を進める」ための施策は重要だと思われませんか

「ごみを減らし、資源の循環を進める」ための施策は重要だと思うかについて、「高い」が45.6%で最も高く、次いで「やや高い」が34.6%、「普通」が15.3%と続いています。

性別では、男女ともに『重要だと思う（「高い」と「やや高い」の合計）』が約8割となっています。

年齢別では、全ての年齢で「高い」が最も高く、20歳～29歳で60.8%となっています。

地域別では、全ての地域で「高い」が最も高く、中南部地域で53.1%となっています。

家族構成別では、全ての家族構成で「高い」が最も高く、3世代世帯（親と子と孫）で52.8%となっています。

居住年数別では、1年未満と20年以上で『重要だと思う』が8割を超えています。

(単位：人、%)

	合計	問52 「ごみを減らし、資源の循環を進める」ための施策は重要だと思われませんか。							
		高い	やや高い	普通	やや低い	低い	わからない	無回答	
全体	967	45.6	34.6	15.3	1.8	0.8	1.1	0.7	
性別	男性	389	44.0	35.0	15.9	1.8	1.3	1.5	0.5
	女性	565	46.5	34.5	15.2	1.6	0.5	0.9	0.7
	その他	1	100.0	0.0	0.0	0.0	0.0	0.0	0.0
	答えたくない	9	33.3	44.4	0.0	11.1	0.0	0.0	11.1
年齢別	18・19歳	15	53.3	26.7	13.3	0.0	0.0	6.7	0.0
	20歳～29歳	51	60.8	17.6	9.8	5.9	2.0	3.9	0.0
	30歳～39歳	80	42.5	35.0	18.8	0.0	1.3	2.5	0.0
	40歳～49歳	147	42.2	38.1	16.3	1.4	1.4	0.7	0.0
	50歳～59歳	174	42.0	33.9	19.5	3.4	0.6	0.0	0.6
	60歳～69歳	163	47.2	32.5	17.2	1.2	1.2	0.6	0.0
	70歳～79歳	221	43.0	41.6	11.8	0.9	0.5	0.5	1.8
	80歳以上	94	54.3	26.6	12.8	1.1	0.0	3.2	2.1
	その他	22	45.5	40.9	9.1	4.5	0.0	0.0	0.0
地域別	北部地域	196	45.9	35.2	15.3	1.0	1.0	1.0	0.5
	中部地域	160	51.3	33.8	10.6	1.9	1.3	0.6	0.6
	南西部地域	105	45.7	37.1	13.3	2.9	1.0	0.0	0.0
	中東部地域	132	37.1	34.1	21.2	2.3	0.8	3.0	1.5
	中南部地域	96	53.1	32.3	13.5	0.0	0.0	0.0	1.0
	南部地域	212	45.3	33.0	16.5	2.4	0.9	1.4	0.5
	東部地域	26	38.5	34.6	23.1	0.0	0.0	3.8	0.0
	不明	0	0.0	0.0	0.0	0.0	0.0	0.0	0.0
家族構成	単身世帯（ひとり暮らし）	108	51.9	25.0	13.0	1.9	0.9	4.6	2.8
	1世代世帯（夫婦だけ）	316	43.0	40.2	13.9	0.9	0.6	0.3	0.9
	2世代世帯（親と子）	460	45.4	33.9	17.2	2.0	0.9	0.4	0.2
	3世代世帯（親と子と孫）	36	52.8	33.3	11.1	2.8	0.0	0.0	0.0
	その他	39	43.6	28.2	17.9	2.6	2.6	5.1	0.0
居住年数	1年未満	9	77.8	11.1	11.1	0.0	0.0	0.0	0.0
	1年以上 5年未満	51	37.3	33.3	21.6	2.0	0.0	3.9	2.0
	5年以上 10年未満	58	44.8	34.5	15.5	1.7	3.4	0.0	0.0
	10年以上 20年未満	128	33.6	40.6	22.7	0.8	0.0	2.3	0.0
	20年以上	705	47.9	33.8	13.8	2.0	0.9	0.9	0.9

(26) 「安全で良好な生活環境を確保する」ための施策は重要だと思われませんか

「安全で良好な生活環境を確保する」ための施策は重要だと思うかについて、「高い」が49.0%で最も高く、次いで「やや高い」が34.2%、「普通」が13.7%と続いています。

性別では、男女ともに『重要だと思う（「高い」と「やや高い」の合計）』が8割を超えています。

年齢別では、全ての年齢で「高い」が最も高く、20歳～29歳で70.6%となっています。

地域別では、全ての地域で「高い」が最も高く、東部地域で53.8%となっています。

家族構成別では、全ての家族構成で「高い」が最も高く、3世代世帯（親と子と孫）で58.3%となっています。

居住年数別では、1年未満、5年以上10年未満と20年以上で『重要だと思う』が8割を超えています。

(単位：人、%)

		合計	問53 「安全で良好な生活環境を確保する」ための施策は重要だと思われませんか。						
			高い	やや高い	普通	やや低い	低い	わからない	無回答
全体		967	49.0	34.2	13.7	0.9	0.3	1.2	0.6
性別	男性	389	47.0	34.4	15.7	1.3	0.0	1.0	0.5
	女性	565	50.1	34.3	12.6	0.7	0.5	1.1	0.7
	その他	1	100.0	0.0	0.0	0.0	0.0	0.0	0.0
	答えたくない	9	44.4	33.3	0.0	0.0	0.0	22.2	0.0
年齢別	18・19歳	15	60.0	26.7	13.3	0.0	0.0	0.0	0.0
	20歳～29歳	51	70.6	13.7	9.8	3.9	0.0	2.0	0.0
	30歳～39歳	80	47.5	31.3	17.5	1.3	0.0	2.5	0.0
	40歳～49歳	147	51.7	33.3	13.6	0.0	0.0	1.4	0.0
	50歳～59歳	174	47.1	35.6	13.8	2.3	0.6	0.0	0.6
	60歳～69歳	163	46.0	35.0	16.6	0.6	0.6	1.2	0.0
	70歳～79歳	221	44.3	40.7	11.8	0.0	0.5	1.4	1.4
	80歳以上	94	50.0	33.0	11.7	1.1	0.0	2.1	2.1
	その他	22	59.1	27.3	13.6	0.0	0.0	0.0	0.0
地域別	北部地域	196	45.9	35.2	15.3	0.5	0.5	2.6	0.0
	中部地域	160	51.9	35.6	11.3	0.0	0.0	0.6	0.6
	南西部地域	105	50.5	34.3	10.5	2.9	1.0	1.0	0.0
	中東部地域	132	42.4	33.3	18.9	1.5	0.8	1.5	1.5
	中南部地域	96	51.0	33.3	14.6	0.0	0.0	0.0	1.0
	南部地域	212	52.4	32.5	12.7	0.5	0.0	1.4	0.5
	東部地域	26	53.8	30.8	11.5	3.8	0.0	0.0	0.0
	不明	0	0.0	0.0	0.0	0.0	0.0	0.0	0.0
家族構成	単身世帯（ひとり暮らし）	108	50.0	25.0	19.4	0.0	0.0	3.7	1.9
	1世代世帯（夫婦だけ）	316	48.1	37.0	12.0	0.9	0.6	0.3	0.9
	2世代世帯（親と子）	460	48.5	35.4	13.9	1.1	0.2	0.7	0.2
	3世代世帯（親と子と孫）	36	58.3	36.1	5.6	0.0	0.0	0.0	0.0
	その他	39	51.3	20.5	17.9	2.6	0.0	7.7	0.0
居住年数	1年未満	9	100.0	0.0	0.0	0.0	0.0	0.0	0.0
	1年以上 5年未満	51	43.1	23.5	27.5	2.0	0.0	2.0	2.0
	5年以上 10年未満	58	56.9	31.0	12.1	0.0	0.0	0.0	0.0
	10年以上 20年未満	128	36.7	40.6	18.8	0.8	0.0	3.1	0.0
	20年以上	705	50.5	34.3	12.1	1.0	0.4	1.0	0.7

(27) 「地球温暖化対策に取り組む」ための施策は重要だと思われませんか

「地球温暖化対策に取り組む」ための施策は重要だと思うかについて、「高い」が40.5%で最も高く、次いで「やや高い」が33.4%、「普通」が18.9%と続いています。

性別では、『重要だと思う（「高い」と「やや高い」の合計）』で男性が67.6%、女性が78.4%となっています。

年齢別では、18・19歳、20歳～29歳と70歳～79歳で『重要だと思う』が8割を超えています。

地域別では、中東部地域を除く全ての地域で『重要だと思う』が7割を超えています。

家族構成別では、単身世帯（ひとり暮らし）を除く全ての家族構成で『重要だと思う』が7割を超えています。

居住年数別では、1年未満で『重要だと思う』が8割を超えています。

(単位：人、%)

		合計	問54 「地球温暖化対策に取り組む」ための施策は重要だと思われませんか。						
			高い	やや高い	普通	やや低い	低い	わからない	無回答
全体		967	40.5	33.4	18.9	2.2	2.4	1.9	0.7
性別	男性	389	36.0	31.6	21.9	2.8	4.6	2.6	0.5
	女性	565	43.4	35.0	16.8	1.8	0.7	1.4	0.9
	その他	1	100.0	0.0	0.0	0.0	0.0	0.0	0.0
	答えたくない	9	44.4	22.2	22.2	0.0	11.1	0.0	0.0
年齢別	18・19歳	15	73.3	6.7	20.0	0.0	0.0	0.0	0.0
	20歳～29歳	51	56.9	27.5	9.8	3.9	0.0	2.0	0.0
	30歳～39歳	80	31.3	35.0	22.5	5.0	3.8	2.5	0.0
	40歳～49歳	147	36.7	28.6	26.5	2.7	4.1	1.4	0.0
	50歳～59歳	174	38.5	29.9	25.3	2.3	3.4	0.0	0.6
	60歳～69歳	163	40.5	31.9	20.9	2.5	3.7	0.6	0.0
	70歳～79歳	221	38.0	44.8	11.3	0.9	0.5	2.7	1.8
	80歳以上	94	51.1	28.7	9.6	1.1	1.1	6.4	2.1
	その他	22	36.4	36.4	27.3	0.0	0.0	0.0	0.0
地域別	北部地域	196	40.3	33.2	17.9	2.0	3.1	3.6	0.0
	中部地域	160	45.0	31.3	17.5	0.0	3.8	1.3	1.3
	南西部地域	105	41.9	35.2	14.3	4.8	1.9	1.9	0.0
	中東部地域	132	30.3	33.3	28.0	4.5	0.8	1.5	1.5
	中南部地域	96	47.9	30.2	18.8	1.0	0.0	1.0	1.0
	南部地域	212	41.5	34.4	17.9	1.4	3.3	0.9	0.5
	東部地域	26	46.2	26.9	11.5	3.8	3.8	7.7	0.0
	不明	0	0.0	0.0	0.0	0.0	0.0	0.0	0.0
家族構成	単身世帯（ひとり暮らし）	108	45.4	23.1	19.4	1.9	1.9	6.5	1.9
	1世代世帯（夫婦だけ）	316	38.0	38.3	16.5	1.3	2.8	1.9	1.3
	2世代世帯（親と子）	460	40.2	33.9	20.4	2.6	2.0	0.7	0.2
	3世代世帯（親と子と孫）	36	44.4	33.3	13.9	5.6	2.8	0.0	0.0
	その他	39	48.7	20.5	20.5	2.6	2.6	5.1	0.0
居住年数	1年未満	9	66.7	22.2	11.1	0.0	0.0	0.0	0.0
	1年以上 5年未満	51	25.5	27.5	37.3	5.9	0.0	2.0	2.0
	5年以上 10年未満	58	44.8	27.6	20.7	1.7	5.2	0.0	0.0
	10年以上 20年未満	128	34.4	32.8	26.6	1.6	2.3	2.3	0.0
	20年以上	705	42.0	34.5	16.3	2.1	2.4	1.8	0.9

(28) 「美しく魅力あるまち並みを育む」ための施策は重要だと思われませんか

「美しく魅力あるまち並みを育む」ための施策は重要だと思うかについて、「高い」が37.7%で最も高く、次いで「やや高い」が36.1%、「普通」が21.2%と続いています。

性別では、男女ともに『重要だと思う（「高い」と「やや高い」の合計）』が7割を超えています。

年齢別では、18・19歳で『重要だと思う』が8割を超えています。

地域別では、中南部地域で『重要だと思う』が8割を超えています。

家族構成別では、単身世帯（ひとり暮らし）を除く全ての家族構成で『重要だと思う』が7割を超えています。

居住年数別では、1年未満、5年以上10年未満と20年以上で『重要だと思う』が7割を超えています。

(単位：人、%)

		合計	問55 「美しく魅力あるまち並みを育む」ための施策は重要だと思われませんか。						
			高い	やや高い	普通	やや低い	低い	わからない	無回答
全体		967	37.7	36.1	21.2	2.0	0.7	1.7	0.6
性別	男性	389	38.3	32.1	23.4	3.1	0.8	1.8	0.5
	女性	565	37.0	39.5	19.6	1.2	0.7	1.2	0.7
	その他	1	100.0	0.0	0.0	0.0	0.0	0.0	0.0
	答えたくない	9	33.3	11.1	33.3	0.0	0.0	22.2	0.0
年齢別	18・19歳	15	73.3	6.7	20.0	0.0	0.0	0.0	0.0
	20歳～29歳	51	51.0	25.5	9.8	9.8	2.0	2.0	0.0
	30歳～39歳	80	36.3	31.3	27.5	1.3	1.3	2.5	0.0
	40歳～49歳	147	34.7	36.1	24.5	1.4	1.4	2.0	0.0
	50歳～59歳	174	32.2	37.9	24.1	2.9	1.1	1.1	0.6
	60歳～69歳	163	35.6	38.0	25.2	0.6	0.6	0.0	0.0
	70歳～79歳	221	35.7	41.6	17.6	1.4	0.0	2.3	1.4
	80歳以上	94	48.9	30.9	13.8	2.1	0.0	2.1	2.1
	その他	22	40.9	36.4	18.2	0.0	0.0	4.5	0.0
地域別	北部地域	196	37.2	35.7	21.4	1.5	1.5	2.6	0.0
	中部地域	160	38.1	40.0	17.5	0.6	0.6	2.5	0.6
	南西部地域	105	33.3	39.0	21.0	3.8	1.0	1.9	0.0
	中東部地域	132	29.5	34.1	30.3	2.3	0.8	1.5	1.5
	中南部地域	96	37.5	42.7	17.7	1.0	0.0	0.0	1.0
	南部地域	212	44.8	31.1	19.3	2.8	0.5	0.9	0.5
	東部地域	26	38.5	26.9	34.6	0.0	0.0	0.0	0.0
	不明	0	0.0	0.0	0.0	0.0	0.0	0.0	0.0
家族構成	単身世帯（ひとり暮らし）	108	41.7	25.9	25.0	0.9	0.0	4.6	1.9
	1世代世帯（夫婦だけ）	316	36.1	39.6	19.9	1.3	0.9	1.3	0.9
	2世代世帯（親と子）	460	37.0	37.4	21.3	2.8	0.7	0.7	0.2
	3世代世帯（親と子と孫）	36	36.1	41.7	16.7	2.8	0.0	2.8	0.0
	その他	39	48.7	15.4	25.6	0.0	2.6	7.7	0.0
居住年数	1年未満	9	66.7	33.3	0.0	0.0	0.0	0.0	0.0
	1年以上 5年未満	51	31.4	19.6	41.2	2.0	2.0	2.0	2.0
	5年以上 10年未満	58	37.9	39.7	20.7	0.0	1.7	0.0	0.0
	10年以上 20年未満	128	33.6	32.8	26.6	3.1	0.0	3.9	0.0
	20年以上	705	38.4	37.7	19.1	2.0	0.7	1.3	0.7

(29) 「市民との情報の共有化を進める」ための施策は重要だと思われませんか

「市民との情報の共有化を進める」ための施策は重要だと思うかについて、「高い」が33.8%で最も高く、次いで「やや高い」が33.6%、「普通」が26.3%と続いています。

性別では、男女ともに『重要だと思う（「高い」と「やや高い」の合計）』が6割を超えています。

年齢別では、18・19歳、20歳～29歳と80歳以上で『重要だと思う』が7割を超えています。

地域別では、中部地域、南西部地域と南部地域で『重要だと思う』が7割を超えています。

家族構成別では、全ての家族構成で『重要だと思う』が6割を超えています。

居住年数別では、1年未満で『重要だと思う』が8割を超えています。

(単位：人、%)

		合計	問56 「市民との情報の共有化を進める」ための施策は重要だと思われませんか。						
			高い	やや高い	普通	やや低い	低い	わからない	無回答
全体		967	33.8	33.6	26.3	2.0	1.0	2.7	0.6
性別	男性	389	35.7	33.2	24.4	3.1	1.0	2.1	0.5
	女性	565	32.7	34.2	27.3	1.2	1.1	2.8	0.7
	その他	1	0.0	0.0	100.0	0.0	0.0	0.0	0.0
	答えたくない	9	22.2	33.3	33.3	0.0	0.0	11.1	0.0
年齢別	18・19歳	15	60.0	20.0	20.0	0.0	0.0	0.0	0.0
	20歳～29歳	51	43.1	31.4	15.7	3.9	2.0	3.9	0.0
	30歳～39歳	80	35.0	32.5	23.8	3.8	2.5	2.5	0.0
	40歳～49歳	147	26.5	35.4	33.3	1.4	1.4	2.0	0.0
	50歳～59歳	174	34.5	31.6	25.9	4.0	1.7	1.7	0.6
	60歳～69歳	163	36.2	31.3	29.4	1.2	1.2	0.6	0.0
	70歳～79歳	221	30.3	39.4	24.0	1.4	0.0	3.6	1.4
	80歳以上	94	40.4	31.9	20.2	0.0	0.0	5.3	2.1
	その他	22	22.7	22.7	45.5	0.0	0.0	9.1	0.0
地域別	北部地域	196	34.7	34.7	25.0	1.5	1.0	3.1	0.0
	中部地域	160	35.0	36.9	23.8	0.6	0.6	2.5	0.6
	南西部地域	105	36.2	35.2	21.0	3.8	1.9	1.9	0.0
	中東部地域	132	27.3	28.0	36.4	2.3	1.5	3.0	1.5
	中南部地域	96	36.5	32.3	26.0	2.1	1.0	1.0	1.0
	南部地域	212	36.3	34.0	25.0	0.9	0.9	2.4	0.5
	東部地域	26	23.1	42.3	15.4	11.5	0.0	7.7	0.0
	不明	0	0.0	0.0	0.0	0.0	0.0	0.0	0.0
家族構成	単身世帯（ひとり暮らし）	108	38.0	27.8	22.2	2.8	0.0	7.4	1.9
	1世代世帯（夫婦だけ）	316	33.2	36.1	25.6	1.9	0.9	1.3	0.9
	2世代世帯（親と子）	460	32.8	35.0	27.6	1.7	1.3	1.3	0.2
	3世代世帯（親と子と孫）	36	33.3	33.3	25.0	2.8	0.0	5.6	0.0
	その他	39	43.6	15.4	25.6	2.6	2.6	10.3	0.0
居住年数	1年未満	9	44.4	44.4	11.1	0.0	0.0	0.0	0.0
	1年以上 5年未満	51	29.4	27.5	35.3	2.0	0.0	3.9	2.0
	5年以上 10年未満	58	37.9	31.0	24.1	1.7	3.4	1.7	0.0
	10年以上 20年未満	128	25.0	34.4	34.4	3.1	0.8	2.3	0.0
	20年以上	705	35.6	33.6	24.5	1.8	1.0	2.7	0.7

(30)「市民による活発なまちづくり活動を支援する」ための施策は重要だと思われ
ますか

「市民による活発なまちづくり活動を支援する」ための施策は重要だと思うかについて、「やや高い」が33.1%で最も高く、次いで「普通」が30.2%、「高い」が28.1%と続いています。

性別では、男女ともに『重要だと思う（「高い」と「やや高い」の合計）』が6割を超えています。

年齢別では、18・19歳で『重要だと思う』が7割を超えています。

地域別では、北部地域、中部地域、南西部地域、中南部地域と南部地域で『重要だと思う』が6割を超えています。

家族構成別では、全ての家族構成で『重要だと思う』が6割を超えています。

居住年数別では、5年以上10年未満と20年以上で『重要だと思う』が6割を超えています。

(単位：人、%)

		合計	問57 「市民による活発なまちづくり活動を支援する」ための施策は重要だと思われますか。						
			高い	やや高い	普通	やや低い	低い	わからない	無回答
全体		967	28.1	33.1	30.2	3.1	1.1	3.5	0.8
性別	男性	389	28.8	32.9	28.5	4.9	1.3	2.8	0.8
	女性	565	27.8	33.8	31.5	1.8	0.7	3.5	0.9
	その他	1	0.0	0.0	0.0	0.0	100.0	0.0	0.0
	答えたくない	9	22.2	11.1	22.2	11.1	11.1	22.2	0.0
年齢別	18・19歳	15	53.3	20.0	26.7	0.0	0.0	0.0	0.0
	20歳～29歳	51	41.2	25.5	21.6	3.9	5.9	2.0	0.0
	30歳～39歳	80	27.5	30.0	27.5	7.5	2.5	5.0	0.0
	40歳～49歳	147	23.1	29.3	38.1	3.4	2.0	4.1	0.0
	50歳～59歳	174	25.3	33.3	32.8	4.0	1.7	2.3	0.6
	60歳～69歳	163	27.6	33.1	34.4	3.7	0.0	1.2	0.0
	70歳～79歳	221	27.6	40.3	25.8	0.5	0.0	4.1	1.8
	80歳以上	94	34.0	33.0	20.2	2.1	0.0	7.4	3.2
	その他	22	22.7	22.7	45.5	4.5	0.0	4.5	0.0
地域別	北部地域	196	27.0	36.7	28.1	2.0	1.5	4.1	0.5
	中部地域	160	26.9	40.0	25.6	1.9	1.3	3.1	1.3
	南西部地域	105	36.2	27.6	28.6	5.7	0.0	1.9	0.0
	中東部地域	132	19.7	30.3	37.9	3.8	1.5	5.3	1.5
	中南部地域	96	32.3	32.3	29.2	3.1	1.0	1.0	1.0
	南部地域	212	30.2	30.2	30.2	3.3	1.4	4.2	0.5
	東部地域	26	26.9	26.9	42.3	0.0	0.0	3.8	0.0
	不明	0	0.0	0.0	0.0	0.0	0.0	0.0	0.0
家族構成	単身世帯（ひとり暮らし）	108	36.1	27.8	21.3	4.6	1.9	6.5	1.9
	1世代世帯（夫婦だけ）	316	26.9	36.1	29.7	2.2	0.6	3.2	1.3
	2世代世帯（親と子）	460	27.8	33.3	32.4	3.0	1.3	2.0	0.2
	3世代世帯（親と子と孫）	36	22.2	38.9	30.6	5.6	0.0	2.8	0.0
	その他	39	30.8	12.8	35.9	2.6	2.6	12.8	2.6
居住年数	1年未満	9	22.2	33.3	22.2	11.1	11.1	0.0	0.0
	1年以上 5年未満	51	21.6	25.5	41.2	5.9	2.0	2.0	2.0
	5年以上 10年未満	58	34.5	32.8	24.1	1.7	5.2	1.7	0.0
	10年以上 20年未満	128	19.5	30.5	36.7	5.5	1.6	6.3	0.0
	20年以上	705	29.6	34.0	29.1	2.6	0.6	3.1	1.0

(31) 「持続可能な行財政運営を進める」ための施策は重要だと思われませんか

「持続可能な行財政運営を進める」ための施策は重要だと思うかについて、「高い」が37.2%で最も高く、次いで「やや高い」が34.5%、「普通」が20.9%と続いています。

性別では、男女ともに『重要だと思う（「高い」と「やや高い」の合計）』が7割を超えています。

年齢別では、18・19歳と20歳～29歳で『重要だと思う』が8割を超えています。

地域別では、北部地域、中部地域、南西部地域と中南部地域で『重要だと思う』が7割を超えています。

家族構成別では、3世代世帯（親と子と孫）で『重要だと思う』が8割を超えています。

居住年数別では、10年以上20年未満を除く全ての居住年数で『重要だと思う』が7割を超えています。

(単位：人、%)

		合計	問58 「持続可能な行財政運営を進める」ための施策は重要だと思われませんか。						
			高い	やや高い	普通	やや低い	低い	わからない	無回答
全体		967	37.2	34.5	20.9	1.4	0.4	4.8	0.7
性別	男性	389	40.6	32.1	20.3	2.1	0.8	3.6	0.5
	女性	565	34.9	36.5	21.2	1.1	0.2	5.3	0.9
	その他	1	100.0	0.0	0.0	0.0	0.0	0.0	0.0
	答えたくない	9	44.4	22.2	22.2	0.0	0.0	11.1	0.0
年齢別	18・19歳	15	53.3	26.7	13.3	0.0	0.0	6.7	0.0
	20歳～29歳	51	54.9	27.5	9.8	3.9	0.0	3.9	0.0
	30歳～39歳	80	45.0	31.3	15.0	1.3	1.3	6.3	0.0
	40歳～49歳	147	38.1	34.7	21.1	2.0	0.0	4.1	0.0
	50歳～59歳	174	35.6	32.8	25.3	1.7	1.1	2.9	0.6
	60歳～69歳	163	34.4	34.4	25.8	1.8	0.6	3.1	0.0
	70歳～79歳	221	31.2	41.2	20.8	0.5	0.0	4.5	1.8
	80歳以上	94	39.4	35.1	11.7	1.1	0.0	10.6	2.1
	その他	22	36.4	13.6	40.9	0.0	0.0	9.1	0.0
地域別	北部地域	196	35.7	37.2	18.4	1.0	1.5	5.6	0.5
	中部地域	160	40.0	39.4	14.4	1.3	0.0	4.4	0.6
	南西部地域	105	38.1	37.1	15.2	3.8	0.0	5.7	0.0
	中東部地域	132	31.8	32.6	27.3	1.5	0.8	4.5	1.5
	中南部地域	96	44.8	32.3	18.8	2.1	0.0	1.0	1.0
	南部地域	212	38.2	31.6	25.5	0.9	0.0	3.3	0.5
	東部地域	26	30.8	30.8	26.9	0.0	0.0	11.5	0.0
	不明	0	0.0	0.0	0.0	0.0	0.0	0.0	0.0
家族構成	単身世帯（ひとり暮らし）	108	41.7	25.0	20.4	0.9	0.0	10.2	1.9
	1世代世帯（夫婦だけ）	316	34.5	38.3	21.2	0.9	0.0	4.1	0.9
	2世代世帯（親と子）	460	38.0	34.8	21.3	2.0	0.7	3.0	0.2
	3世代世帯（親と子と孫）	36	41.7	38.9	11.1	2.8	0.0	5.6	0.0
	その他	39	35.9	20.5	25.6	0.0	2.6	12.8	2.6
居住年数	1年未満	9	66.7	33.3	0.0	0.0	0.0	0.0	0.0
	1年以上 5年未満	51	39.2	31.4	23.5	0.0	0.0	3.9	2.0
	5年以上 10年未満	58	44.8	31.0	17.2	0.0	1.7	5.2	0.0
	10年以上 20年未満	128	32.0	35.9	23.4	1.6	0.8	6.3	0.0
	20年以上	705	37.2	34.8	20.9	1.7	0.3	4.4	0.9

(32)「自治体間の広域連携や地方分権を推進する」ための施策は重要だと思われ
ますか

「自治体間の広域連携や地方分権を推進する」ための施策は重要だと思ふかについて、「やや高い」が32.3%で最も高く、次いで「高い」が29.3%、「普通」が25.3%と続いています。

性別では、男女ともに『重要だと思ふ（「高い」と「やや高い」の合計）』が6割を超えています。

年齢別では、20歳～29歳で『重要だと思ふ』が7割を超えています。

地域別では、中部地域、中南部地域、南部地域と東部地域で『重要だと思ふ』が6割を超えています。

家族構成別では、2世代世帯（親と子）を除く全ての家族構成で『重要だと思ふ』が6割を超えています。

居住年数別では、1年未満で『重要だと思ふ』が7割を超えています。

(単位：人、%)

		合計	問59 「自治体間の広域連携や地方分権を推進する」ための施策は重要だと思われ ますか。						
			高い	やや高い	普通	やや低い	低い	わからない	無回答
全体		967	29.3	32.3	25.3	2.6	1.2	8.6	0.7
性別	男性	389	32.4	30.1	25.4	3.6	1.8	6.2	0.5
	女性	565	27.3	33.6	25.7	1.9	0.7	9.9	0.9
	その他	1	100.0	0.0	0.0	0.0	0.0	0.0	0.0
	答えたくない	9	22.2	33.3	11.1	0.0	11.1	22.2	0.0
年齢別	18・19歳	15	60.0	6.7	26.7	0.0	0.0	6.7	0.0
	20歳～29歳	51	45.1	25.5	11.8	5.9	0.0	11.8	0.0
	30歳～39歳	80	27.5	25.0	26.3	5.0	3.8	12.5	0.0
	40歳～49歳	147	22.4	29.3	34.0	1.4	2.0	10.9	0.0
	50歳～59歳	174	27.6	32.2	26.4	4.6	1.7	6.9	0.6
	60歳～69歳	163	27.0	36.8	28.8	2.5	1.2	3.7	0.0
	70歳～79歳	221	28.5	37.6	22.6	1.8	0.5	7.7	1.4
	80歳以上	94	37.2	29.8	16.0	0.0	0.0	13.8	3.2
その他	22	27.3	36.4	27.3	0.0	0.0	9.1	0.0	
地域別	北部地域	196	28.6	31.1	27.0	1.5	1.5	9.7	0.5
	中部地域	160	31.3	34.4	22.5	1.9	0.6	8.8	0.6
	南西部地域	105	28.6	30.5	26.7	5.7	1.0	7.6	0.0
	中東部地域	132	22.7	31.8	31.8	3.8	1.5	6.8	1.5
	中南部地域	96	32.3	31.3	25.0	3.1	1.0	6.3	1.0
	南部地域	212	33.5	31.1	20.8	2.4	1.9	9.9	0.5
	東部地域	26	26.9	34.6	30.8	0.0	0.0	7.7	0.0
不明	0	0.0	0.0	0.0	0.0	0.0	0.0	0.0	
家族構成	単身世帯（ひとり暮らし）	108	38.9	22.2	21.3	3.7	0.0	12.0	1.9
	1世代世帯（夫婦だけ）	316	27.8	37.7	24.1	1.3	0.9	7.0	1.3
	2世代世帯（親と子）	460	28.3	31.3	27.8	3.5	1.7	7.2	0.2
	3世代世帯（親と子と孫）	36	27.8	36.1	22.2	0.0	0.0	13.9	0.0
	その他	39	33.3	15.4	25.6	2.6	2.6	20.5	0.0
居住年数	1年未満	9	55.6	22.2	22.2	0.0	0.0	0.0	0.0
	1年以上 5年未満	51	25.5	17.6	37.3	5.9	2.0	9.8	2.0
	5年以上 10年未満	58	34.5	31.0	22.4	0.0	5.2	6.9	0.0
	10年以上 20年未満	128	23.4	26.6	30.5	5.5	0.8	13.3	0.0
	20年以上	705	30.1	34.2	24.0	2.1	1.0	7.8	0.9

5 インターネットアンケートとの比較

回答者属性（年代区分別）

（単位：人、％）

		無作為抽出		インターネット	
		実数 (人)	構成比 (%)	実数 (人)	構成比 (%)
性別	男性	389	40.2	525	36.2
	女性	565	58.4	910	62.7
	その他	1	0.1	2	0.1
	答えたくない	9	0.9	15	1.0
	無回答	3	0.3	0	0.0
年代区分別	若者世代（24歳以下）	38	3.9	22	1.5
	子育て世代（25～44歳）	166	17.2	208	14.3
	熟年世代（45～64歳）	340	35.2	460	31.7
	高齢者世代（65歳以上）	401	41.5	759	52.3
	その他	22	2.3	3	0.2
地域別	北部地域	196	20.3	333	23.6
	中部地域	160	16.5	268	19.0
	南西部地域	105	10.9	187	13.2
	中東部地域	132	13.7	197	14.0
	中南部地域	96	9.9	125	8.9
	南部地域	212	21.9	276	19.5
	東部地域	26	2.7	23	1.6
	不明	40	4.1	3	0.2
合計	有効回答数	967	100.0	1,412	100.0

(1) 性別

【無作為抽出】

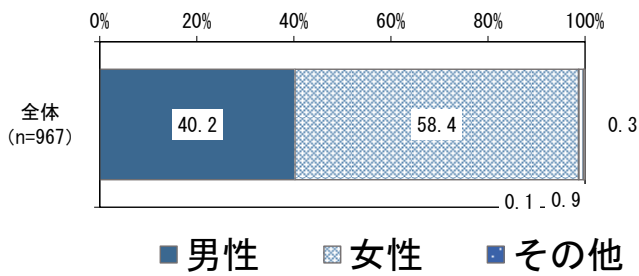

【インターネット】

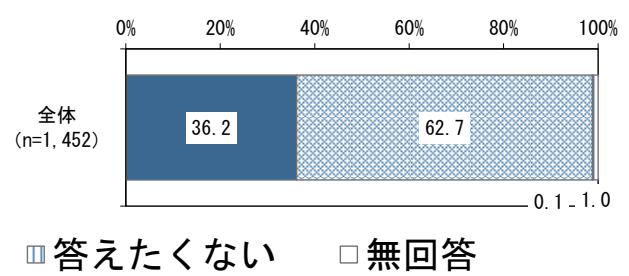

(2) 年齢別

【無作為抽出】

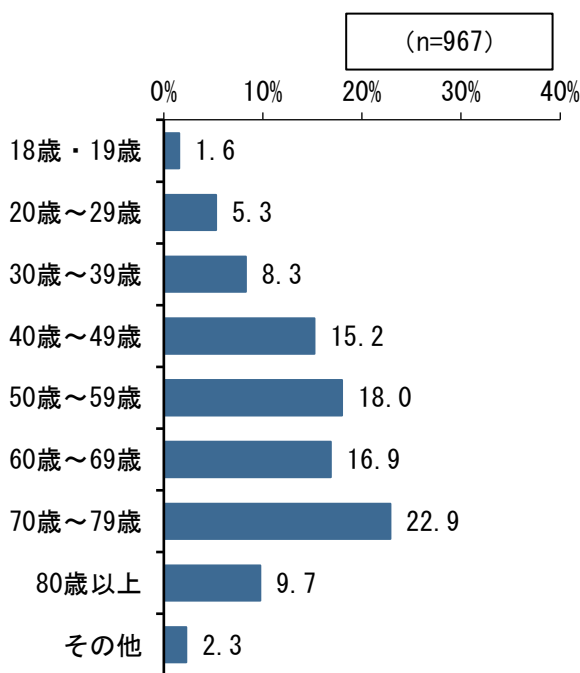

【インターネット】

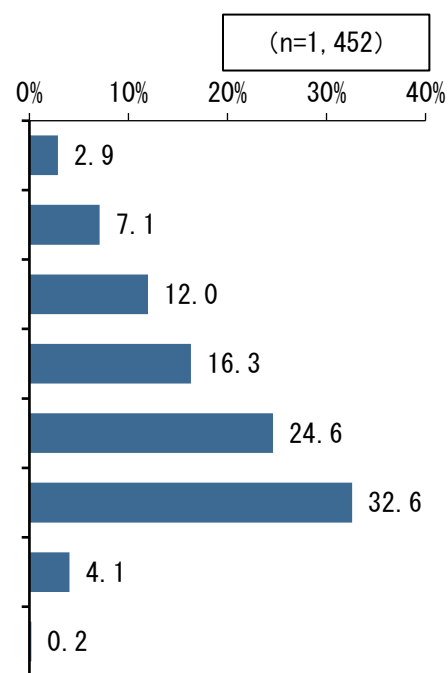

(3) 同居の家族構成

【無作為抽出】

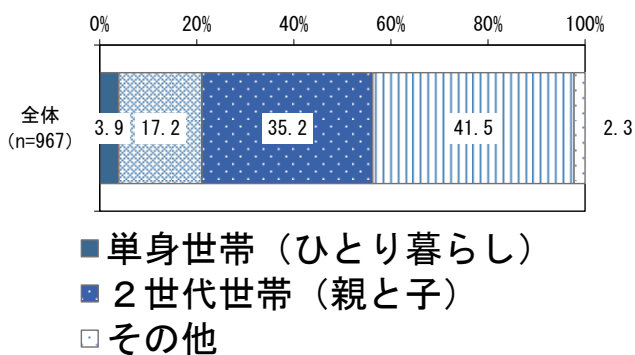

【インターネット】

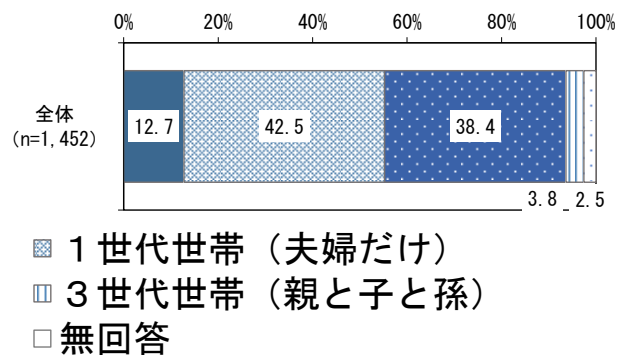

(4) 同居家族のうち18歳未満の子どもの数

【無作為抽出】

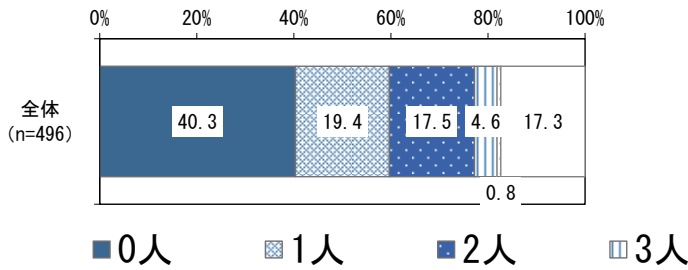

【インターネット】

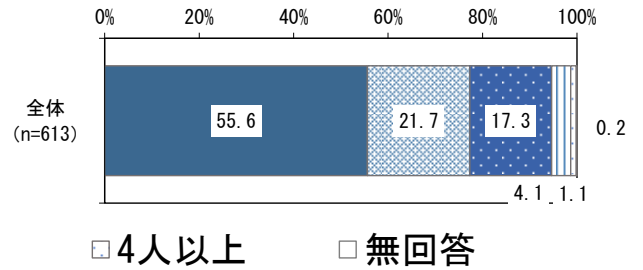

(5) 居住地

【無作為抽出】

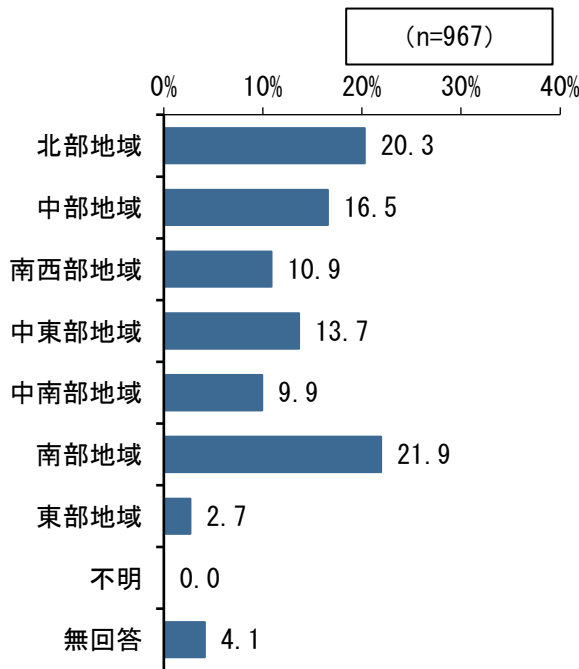

【インターネット】

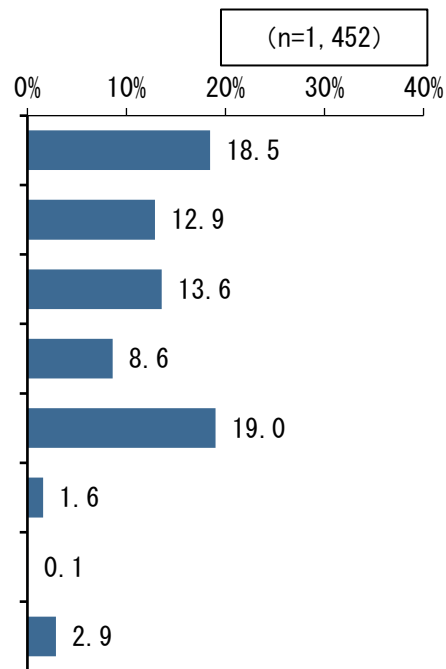

(6) 就業状況

【無作為抽出】

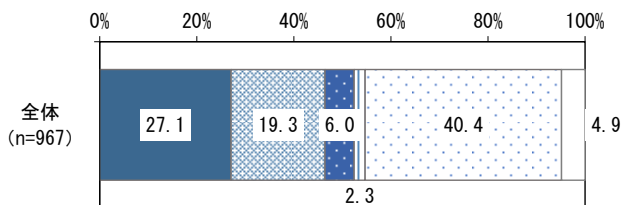

【インターネット】

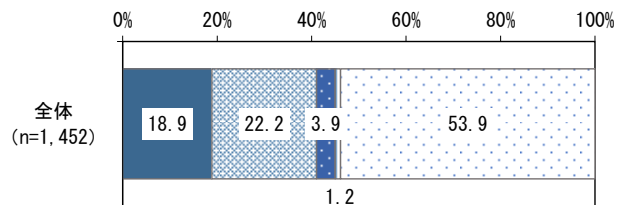

- 正規雇用（労働期間の定めがなく、労働時間がフルタイムのもの）
- 非正規雇用（正規雇用以外のパート、アルバイト、契約・派遣社員など）
- 自営業（手伝いを含む）
- 学生
- その他
- 無回答

(7) 居住年数

【無作為抽出】

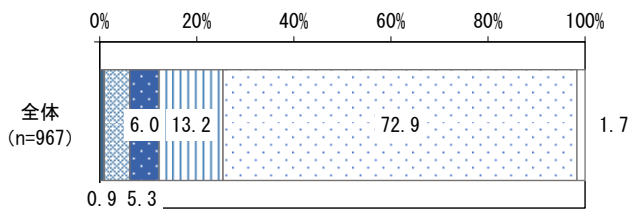

【インターネット】

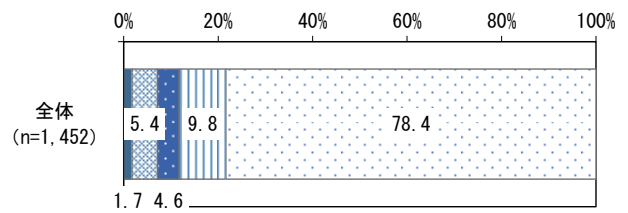

- 1年未満
- 1年以上5年未満
- 5年以上10年未満
- 10年以上20年未満
- 20年以上
- 無回答

(8) 趣味・生きがいの有無

【無作為抽出】

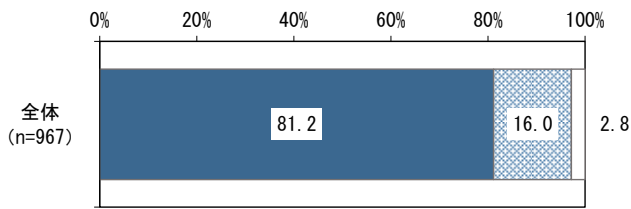

【インターネット】

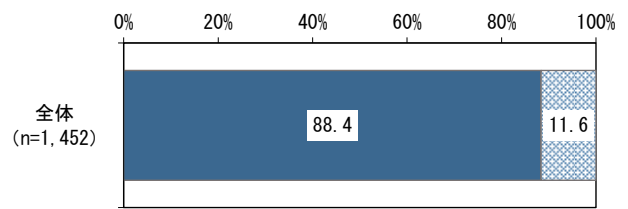

- ある
- ない
- 無回答

(1) 生活における満足度（総合満足度）

<性別>

【無作為抽出】

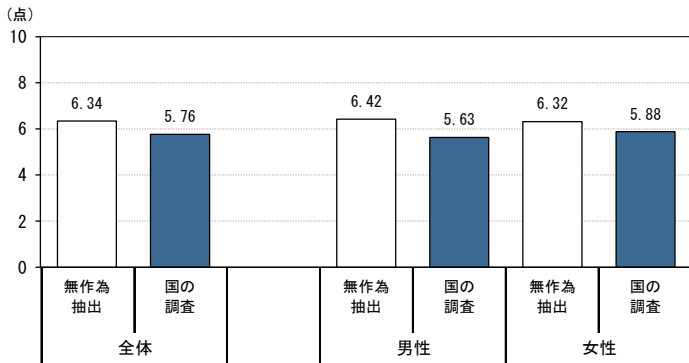

【インターネット】

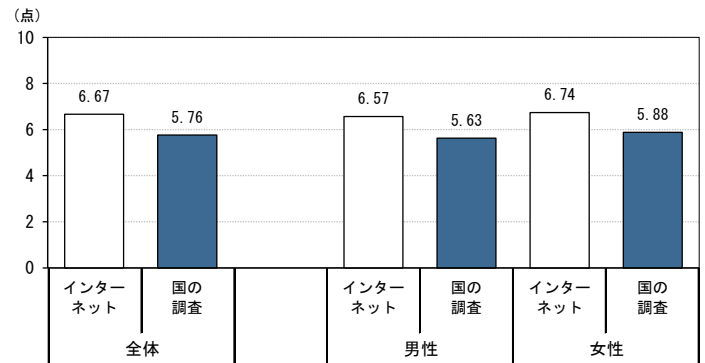

<年齢別>

【無作為抽出】

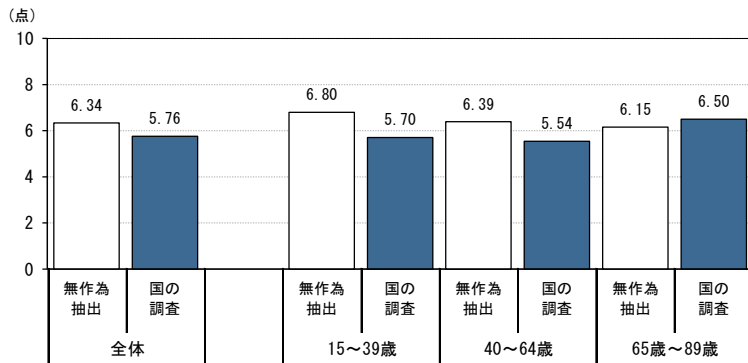

【インターネット】

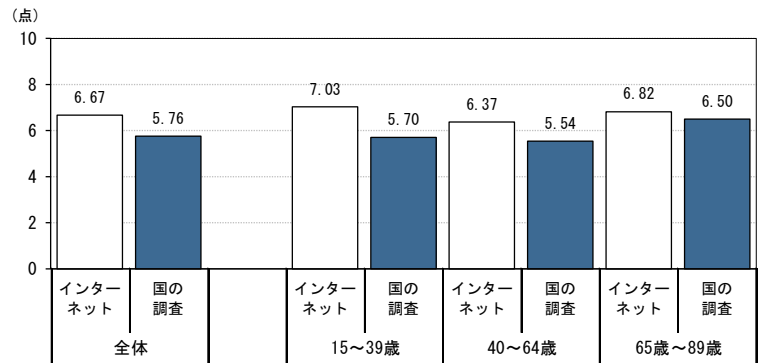

※無作為抽出の「65～89歳」の数値は「65歳以上」の数値

<趣味・生きがいの有無／性別>

【無作為抽出】

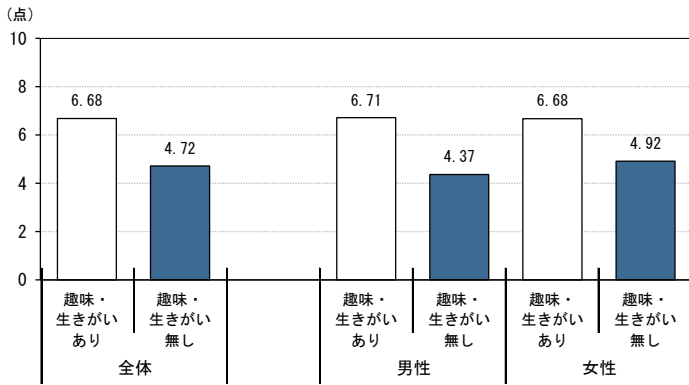

【インターネット】



<趣味・生きがいの有無／年齢別>

【無作為抽出】

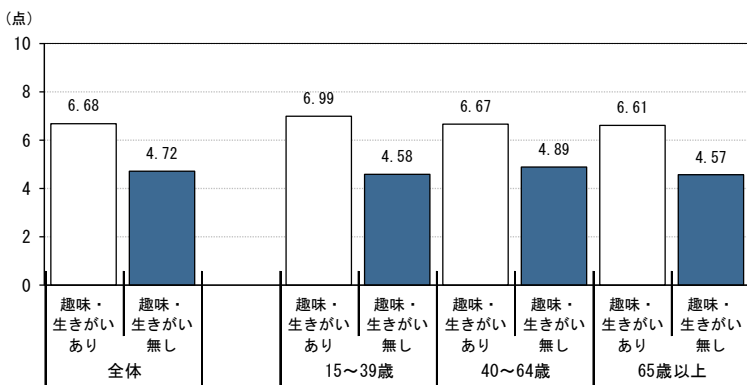

【インターネット】

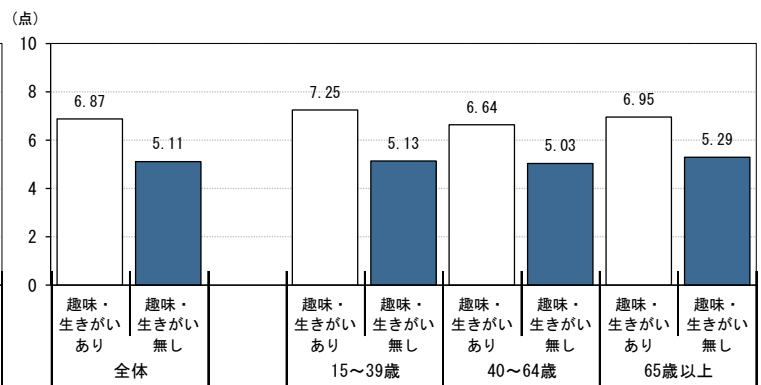

(2) 生活における満足度（各項目満足度）

①家計と資産

【無作為抽出】

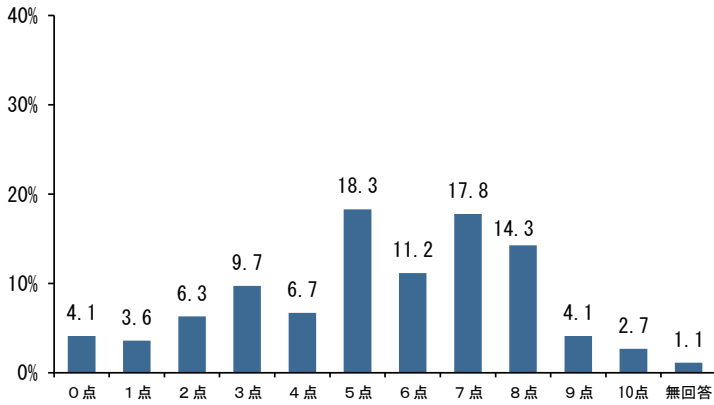

【インターネット】

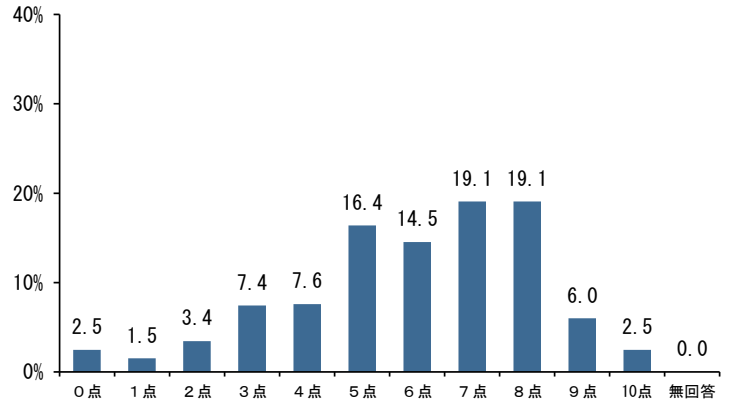

②雇用環境と賃金

【無作為抽出】

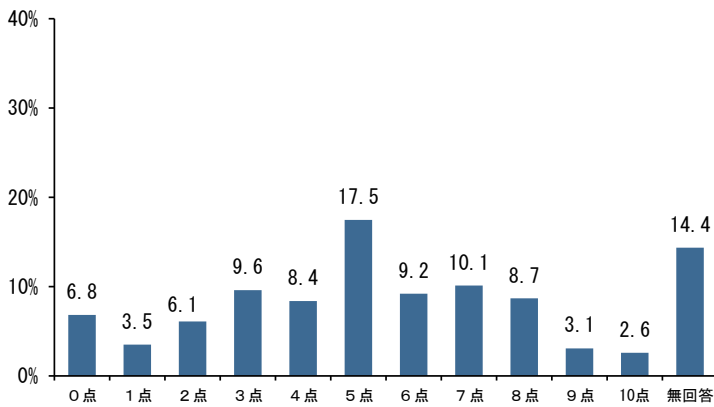

【インターネット】

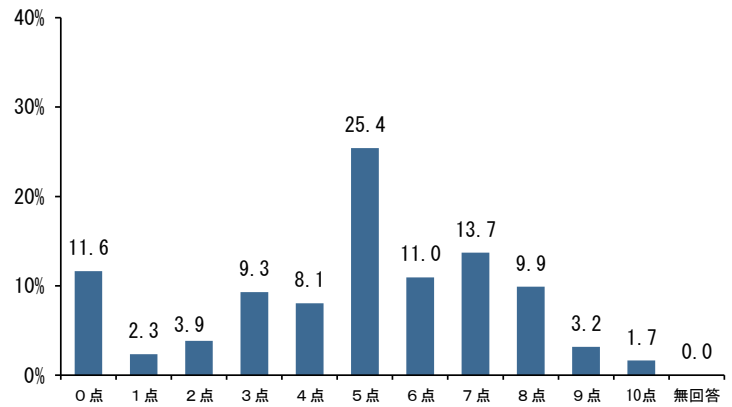

③住宅

【無作為抽出】

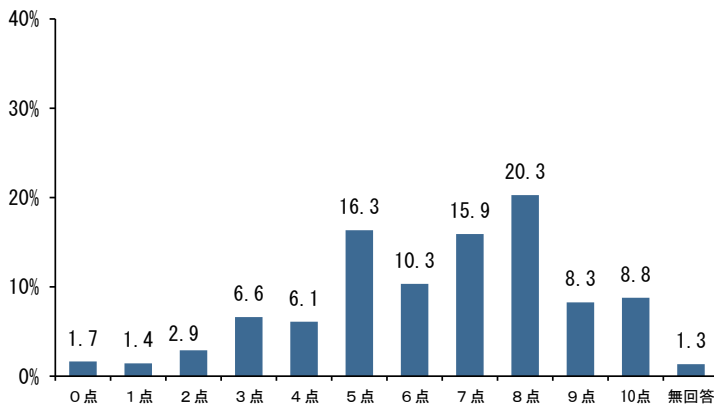

【インターネット】

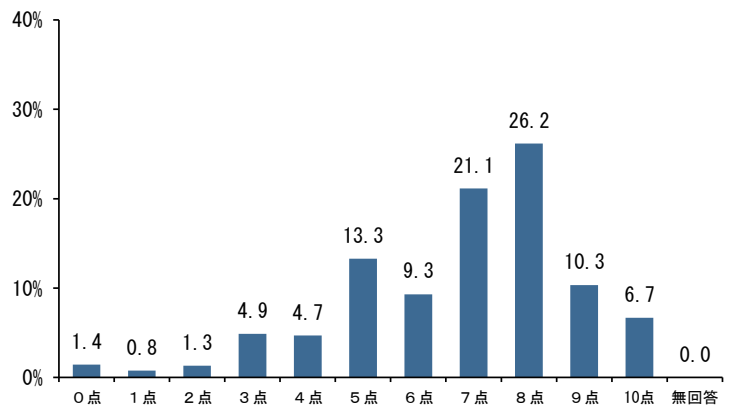

④仕事と生活（ワーク・ライフ・バランス）

【無作為抽出】

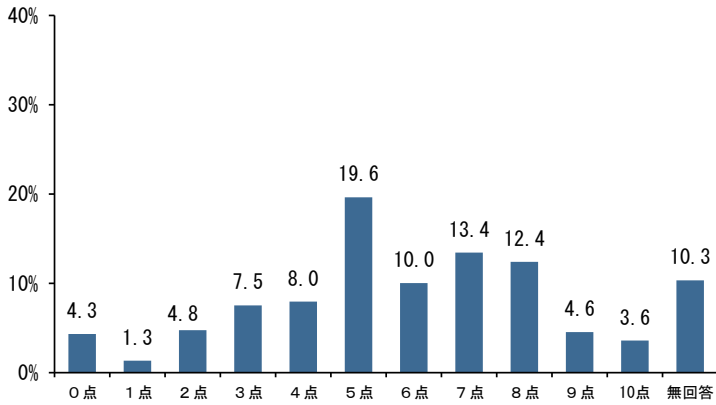

【インターネット】

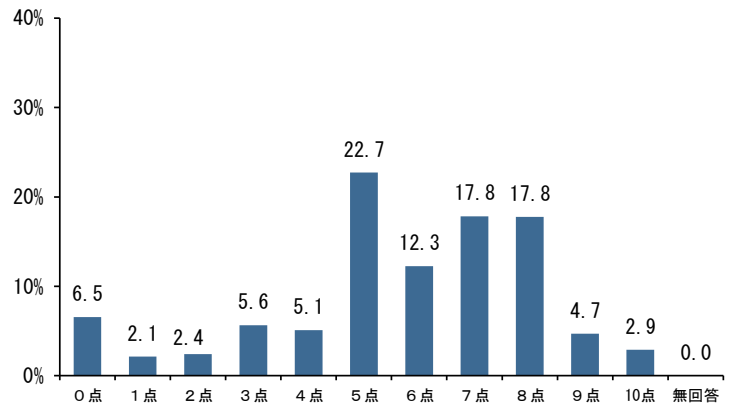

⑤健康状態

【無作為抽出】

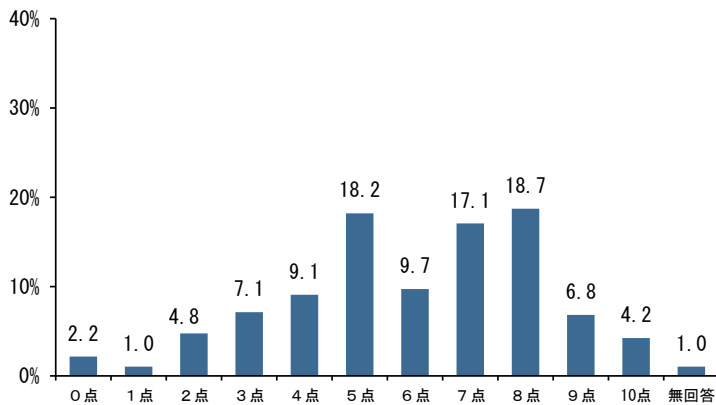

【インターネット】

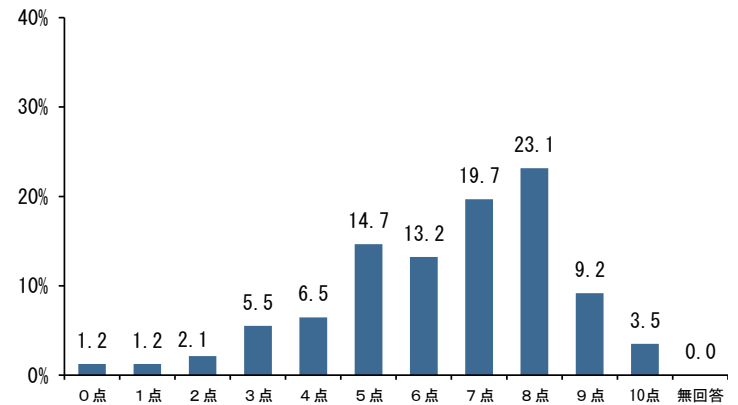

⑥あなたご自身の教育水準・教育環境

【無作為抽出】

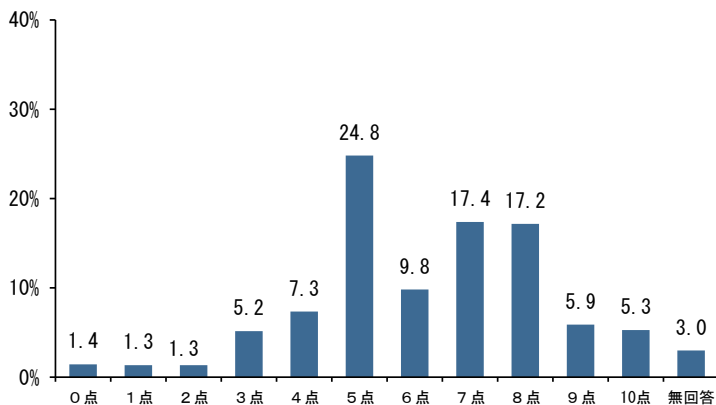

【インターネット】

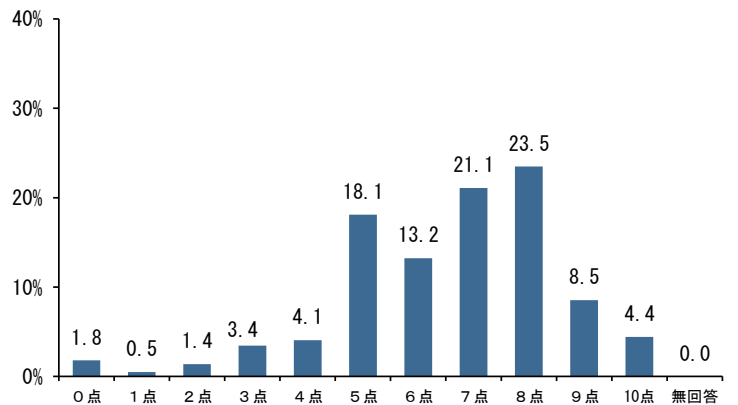

⑦交友関係やコミュニティなど社会とのつながり

【無作為抽出】

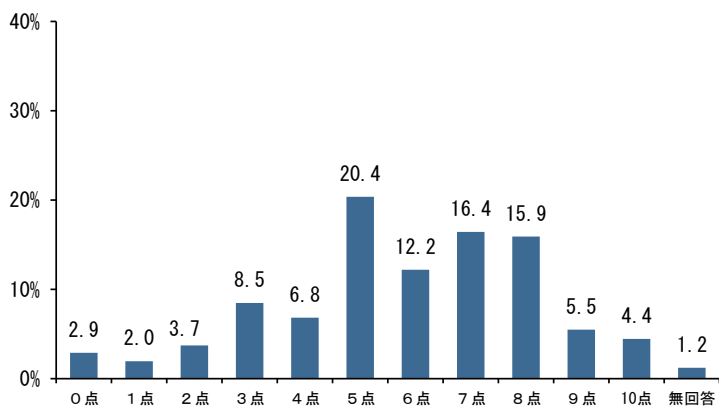

【インターネット】

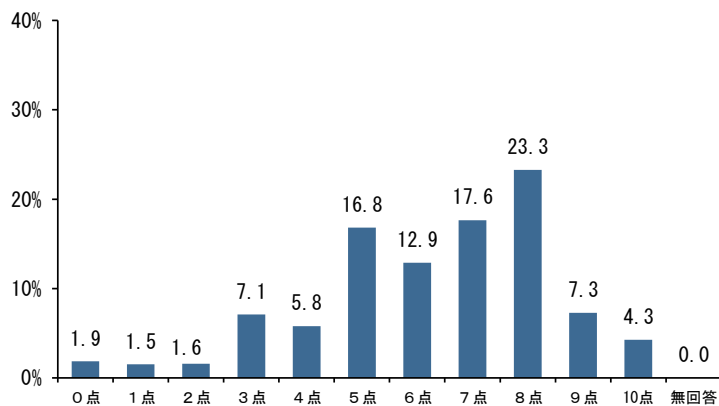

⑧政治・行政・裁判所への信頼性

【無作為抽出】

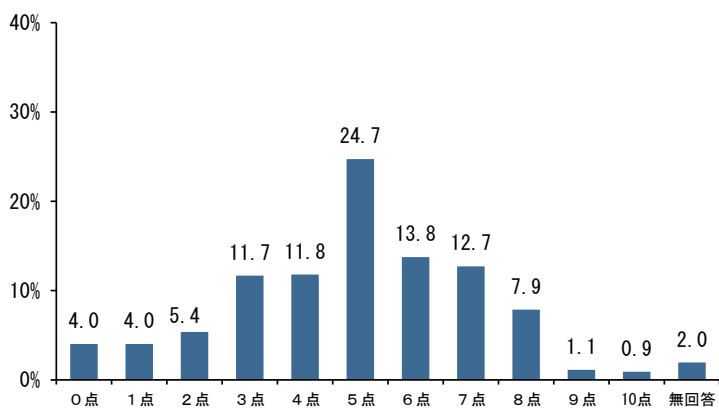

【インターネット】

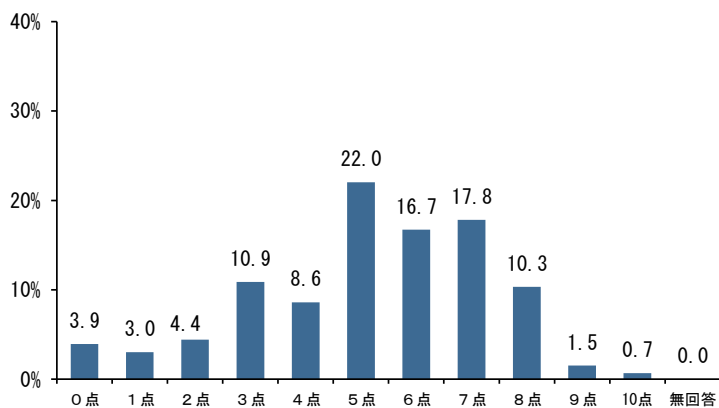

⑨生活を取り巻く空気や水などの自然環境

【無作為抽出】

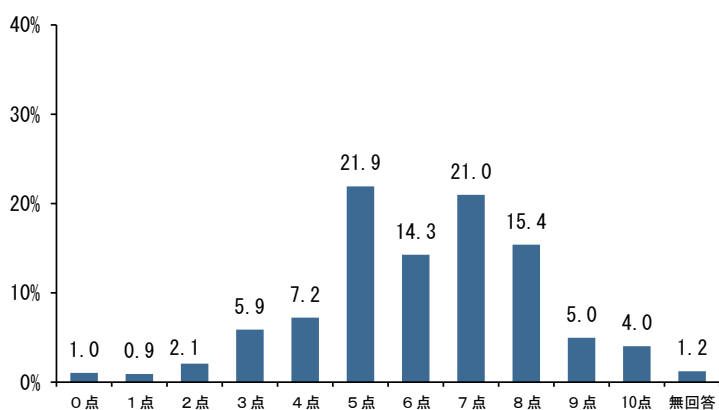

【インターネット】

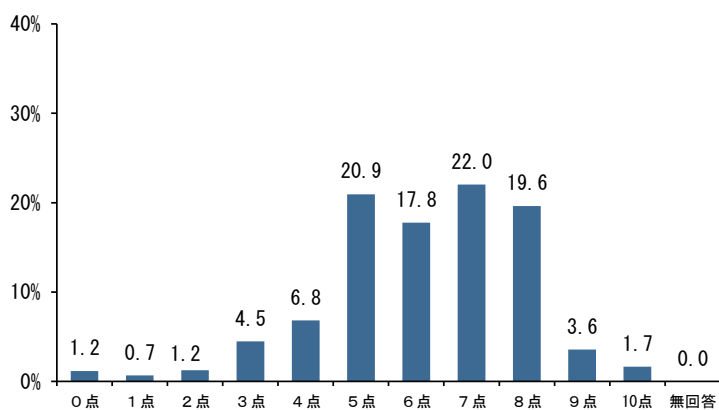

⑩身の周りの安全

【無作為抽出】

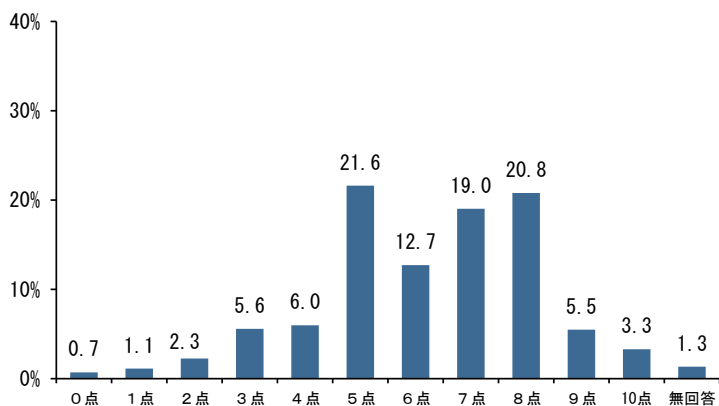

【インターネット】

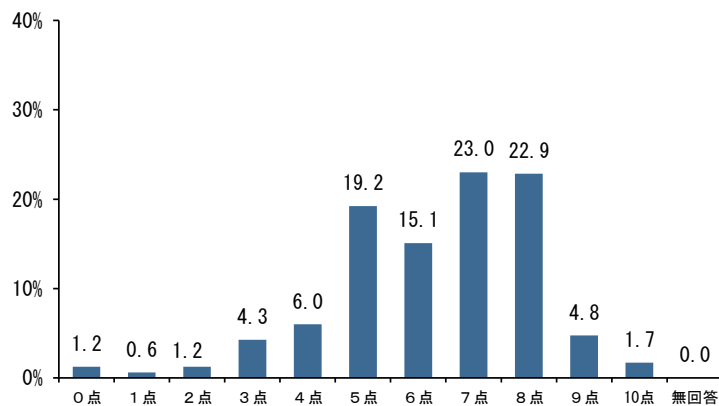

⑪子育てのしやすさ

【無作為抽出】

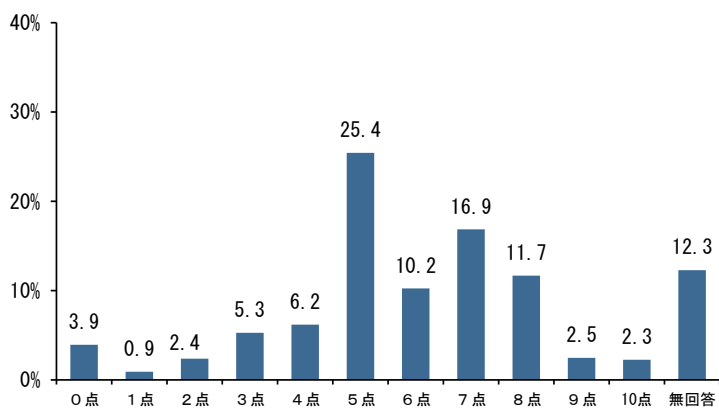

【インターネット】

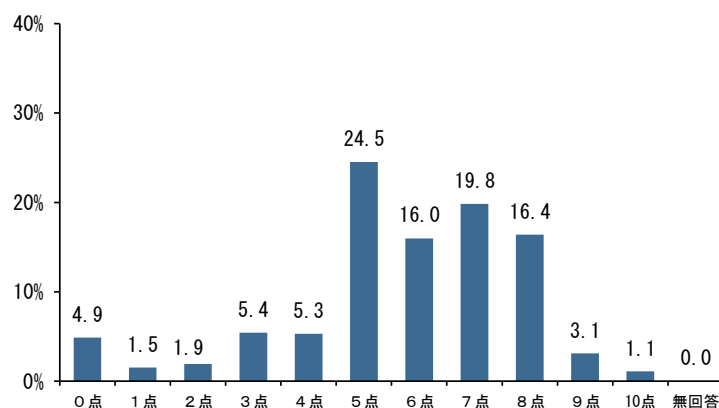

⑫介護のしやすさ・されやすさ

【無作為抽出】

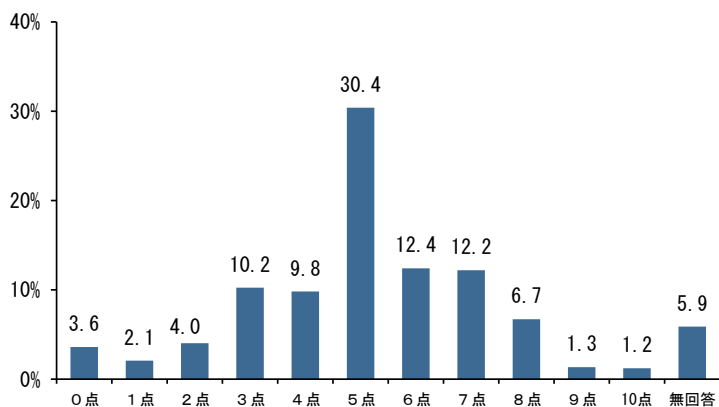

【インターネット】

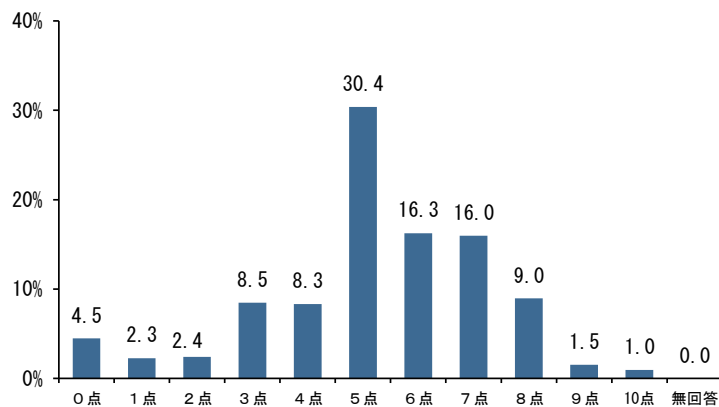

⑬生活の楽しさ・面白さ

【無作為抽出】

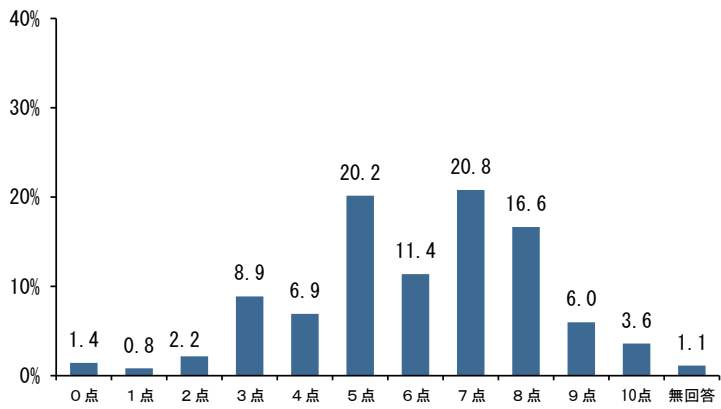

【インターネット】

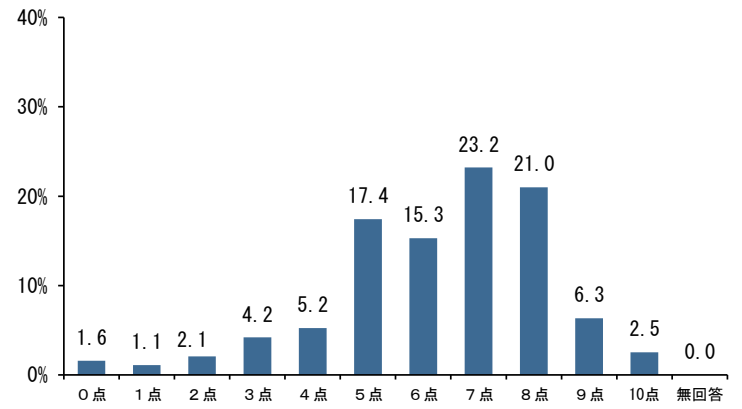

(3) 枚方市の印象

枚方市を住みよいまちだと思えますか

<世代区分別>

【無作為抽出】

【インターネット】

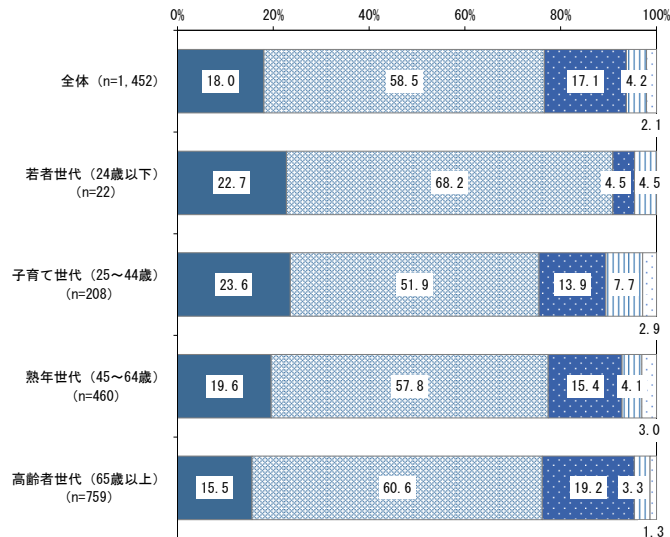
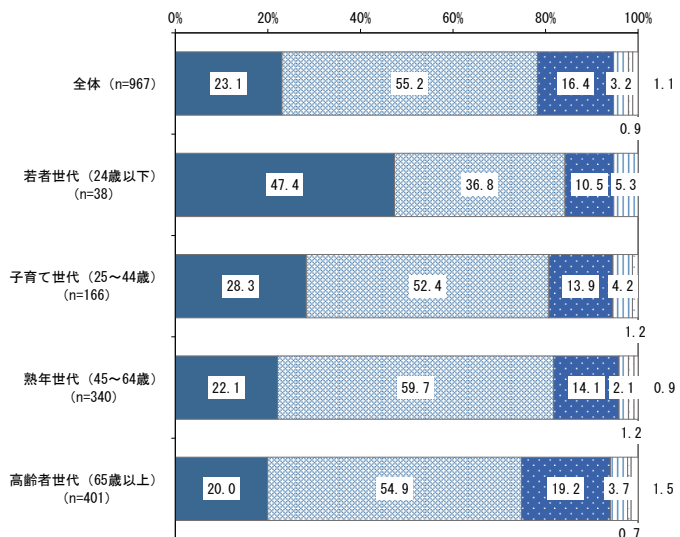

■ 住みよい ■ どちらかといえば住みよい ■ どちらともいえない ■ どちらかといえば住みにくい □ 住みにくい □ 無回答

<地域別>

【無作為抽出】

【インターネット】

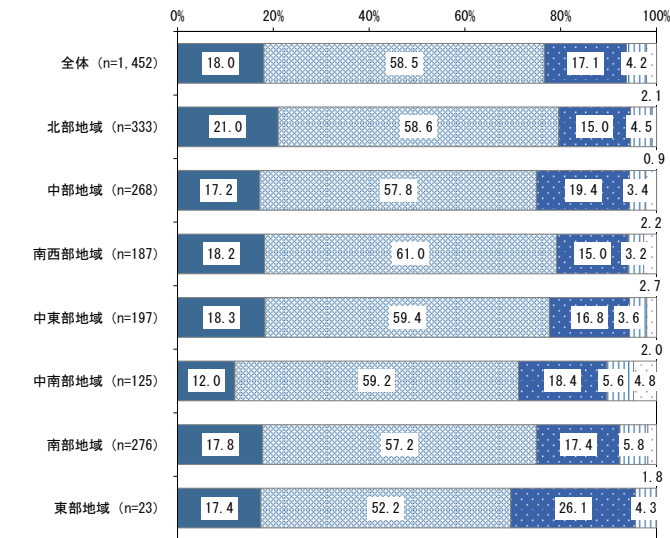
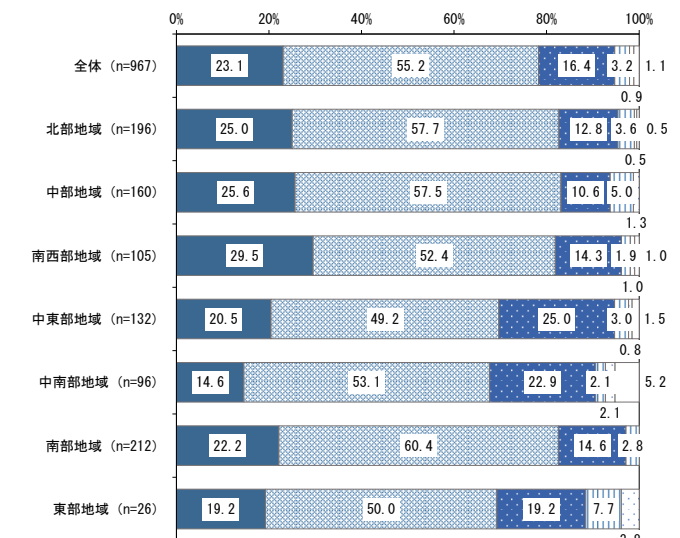

■ 住みよい ■ どちらかといえば住みよい ■ どちらともいえない ■ どちらかといえば住みにくい □ 住みにくい □ 無回答

現在住んでいるところに、これからも住み続けたいと思われませんか

<世代区分別>

【無作為抽出】

【インターネット】

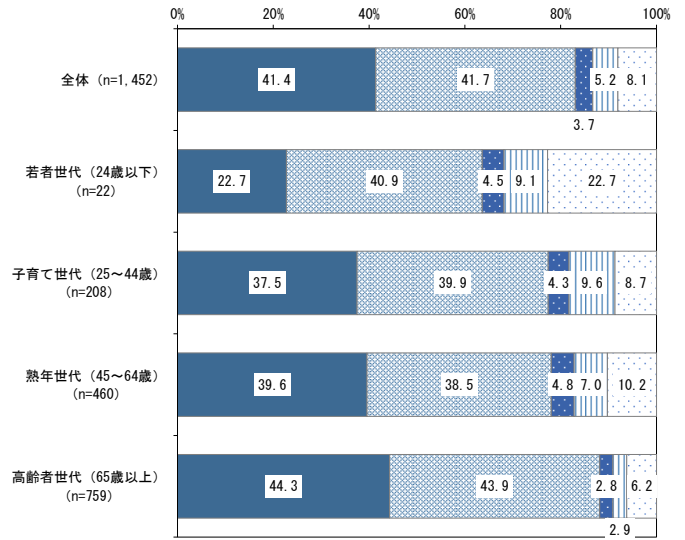
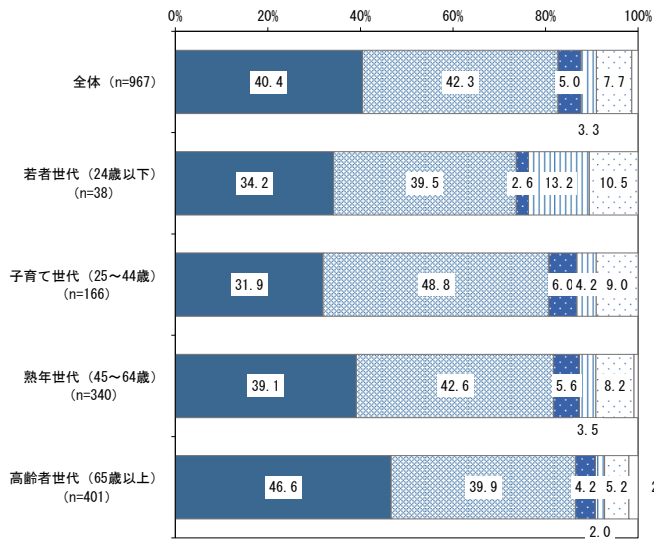

■ 住み続けたい ■ 今は移る気はない ■ 市内で他に移りたい ■ 市外へ移りたい □ わからない □ 無回答

<地域別>

【無作為抽出】

【インターネット】

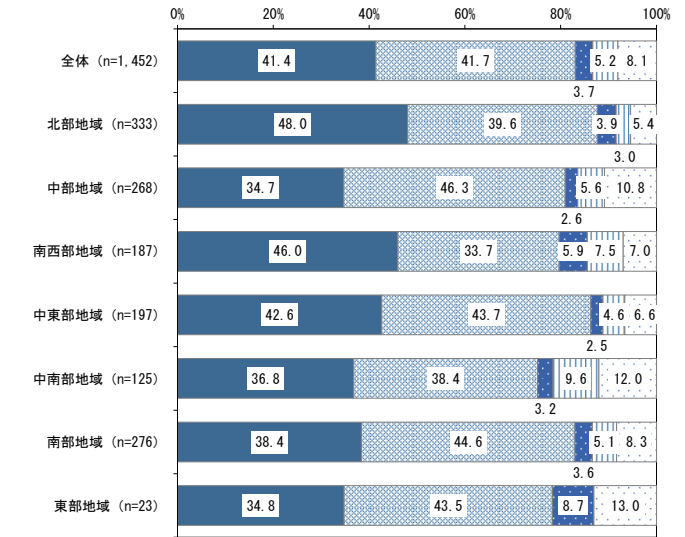
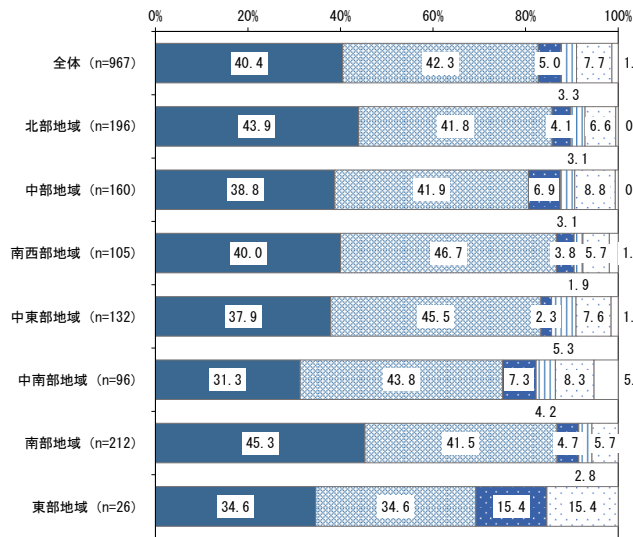

■ 住み続けたい ■ 今は移る気はない ■ 市内で他に移りたい ■ 市外へ移りたい □ わからない □ 無回答

枚方市に愛着をお持ちですか。

<世代区分別>

【無作為抽出】

【インターネット】

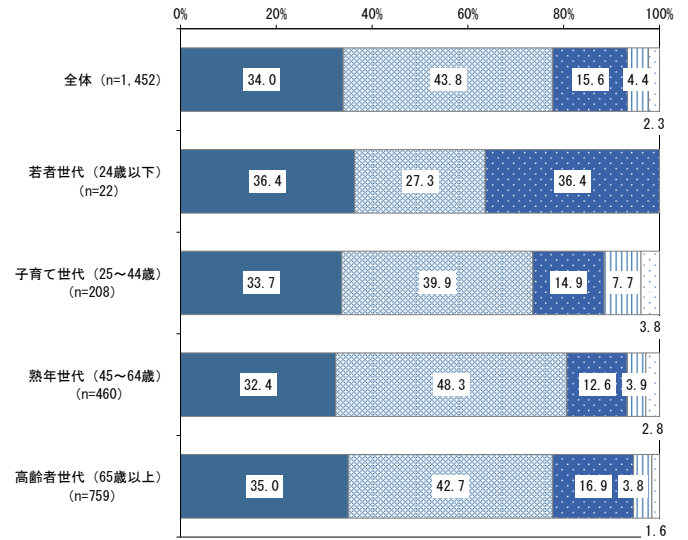
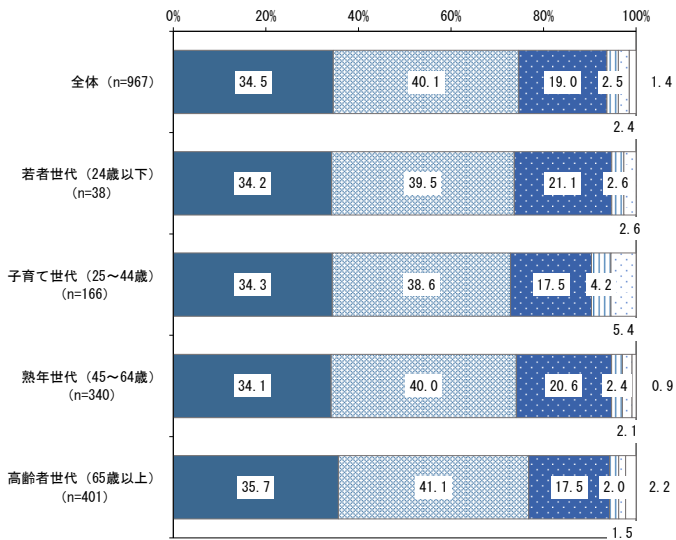

持っている
 どちらかというを持っている
 どちらかというを持っていない
 持っていない
 無回答

<地域別>

【無作為抽出】

【インターネット】

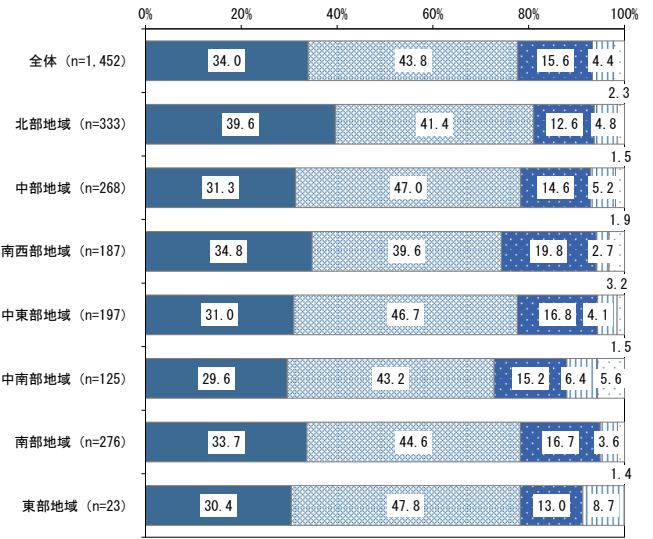
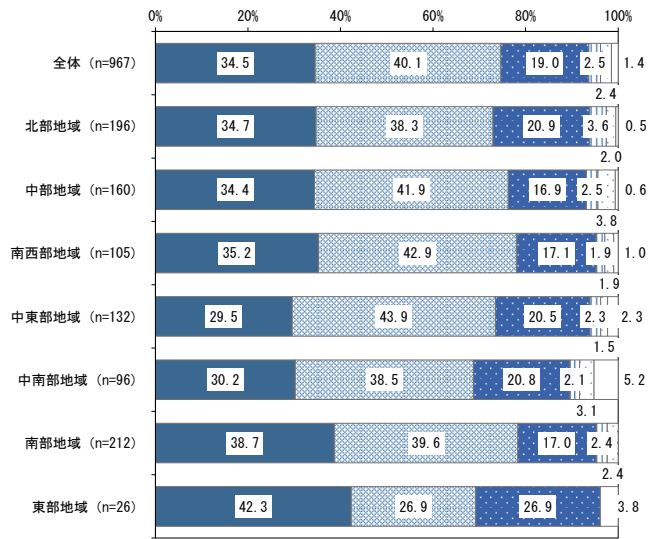

持っている
 どちらかというを持っている
 どちらかというを持っていない
 持っていない
 無回答

枚方市の住みよさを友人・知人におすすめしたいと思えますか

<世代区分別>

【無作為抽出】

【インターネット】

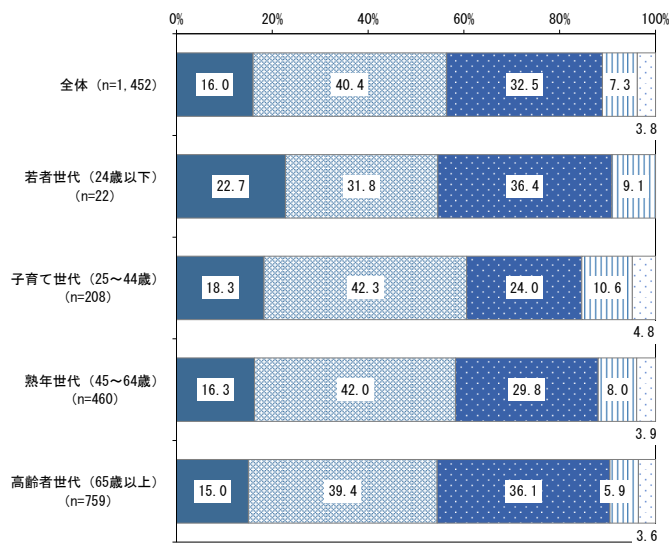
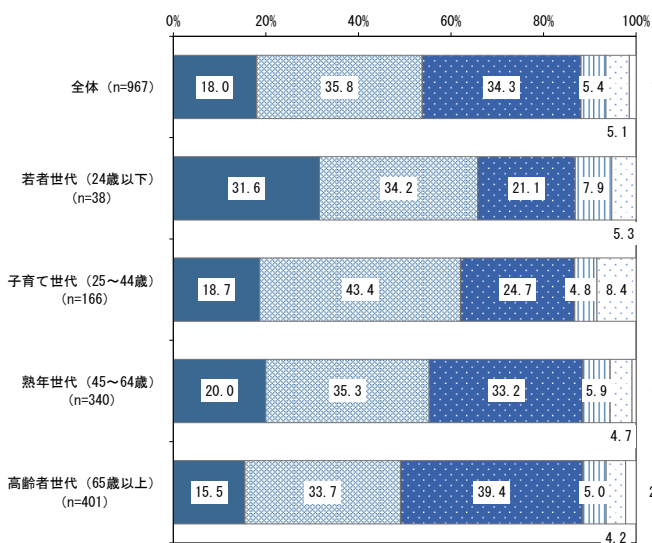

■ そう思う ■ どちらかというと思う ■ どちらともいえない ■ どちらかというと思わない □ 思わない □ 無回答

<地域別>

【無作為抽出】

【インターネット】

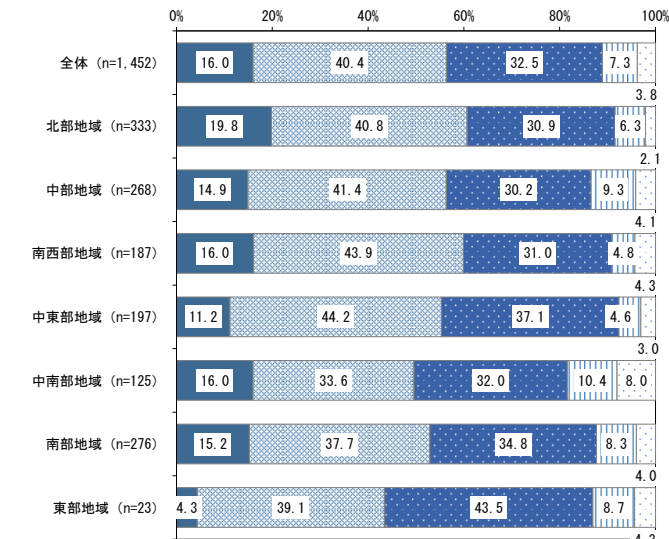
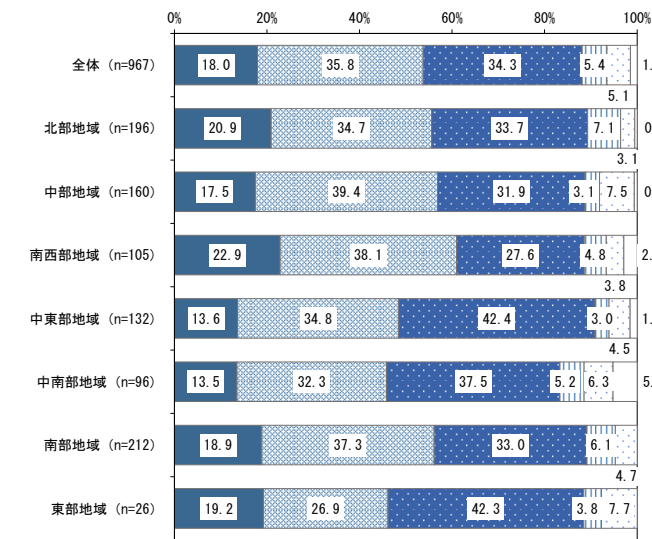

■ そう思う ■ どちらかというと思う ■ どちらともいえない ■ どちらかというと思わない □ 思わない □ 無回答

(4) 枚方市の取り組みに関する満足度

問1 防災体制が整っていると感じていますか

【無作為抽出】

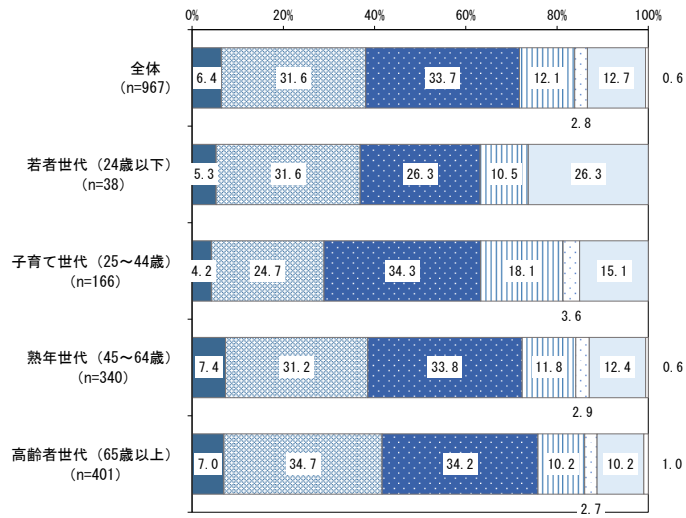

【インターネット】

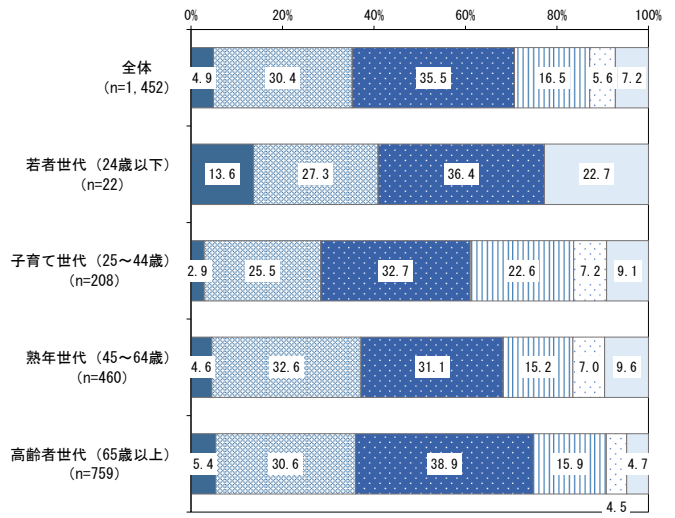

■ 感じている ■ やや感じている ■ どちらともいえない ■ あまり感じていない ■ 感じていない ■ わからない ■ 無回答

問2 防犯体制が整い、身近な安全が確保されていると感じていますか

【無作為抽出】

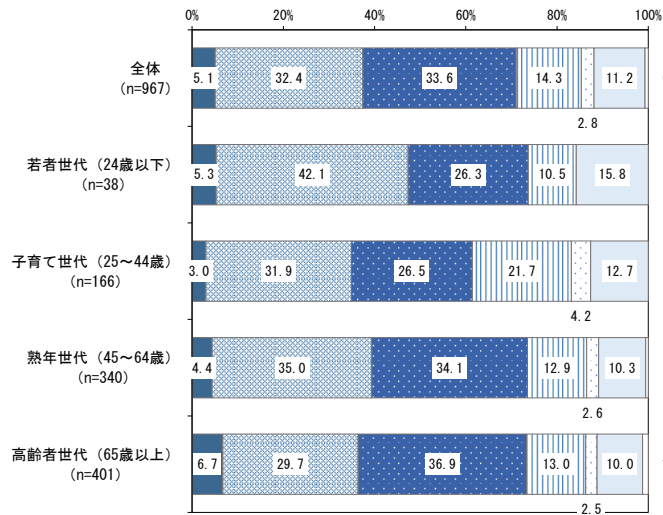

【インターネット】

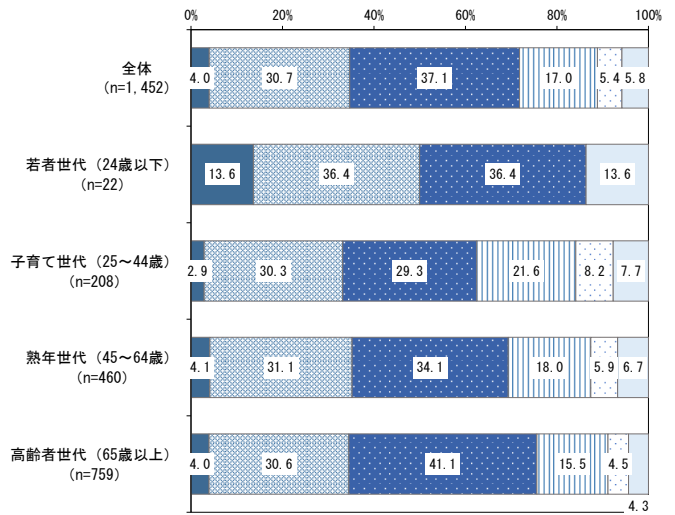

■ 感じている ■ やや感じている ■ どちらともいえない ■ あまり感じていない ■ 感じていない ■ わからない ■ 無回答

問3 安全で快適な道路環境が整っていると感じていますか

【無作為抽出】

【インターネット】

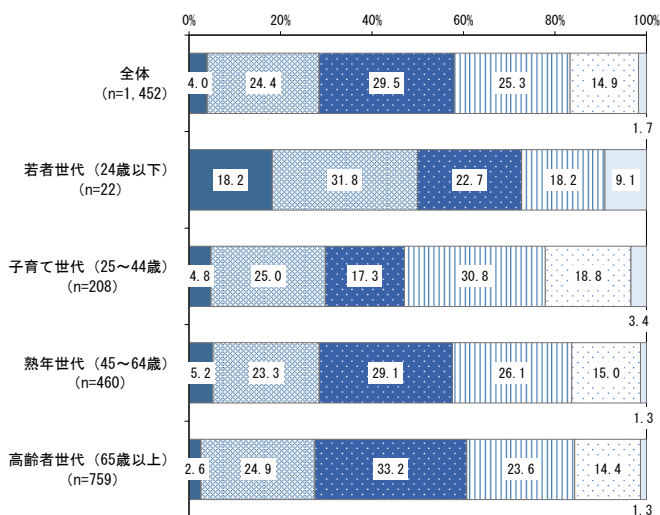
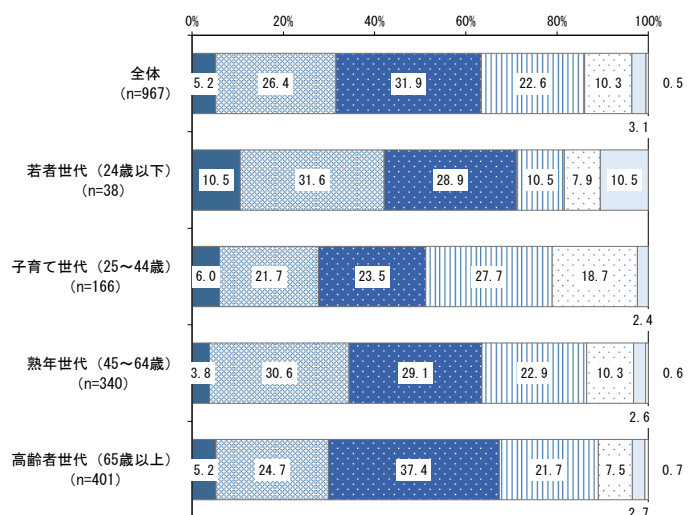

■ 感じている ■ やや感じている ■ どちらともいえない ■ あまり感じていない ■ 感じていない ■ わからない ■ 無回答

問4 公共交通機関が整っているなど都市機能が充実していると感じていますか

【無作為抽出】

【インターネット】

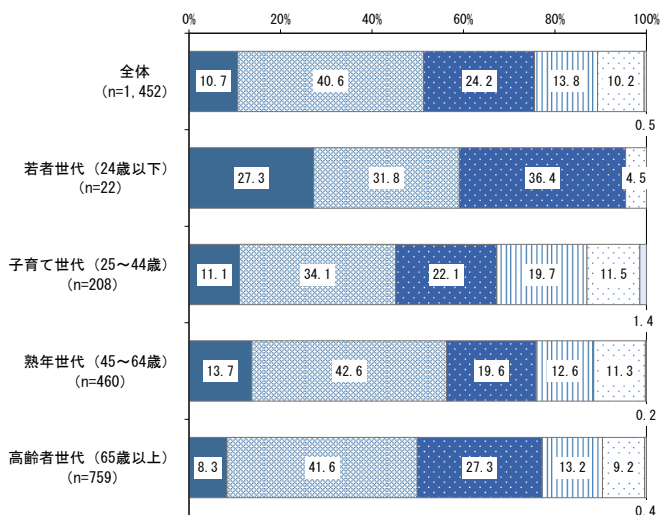
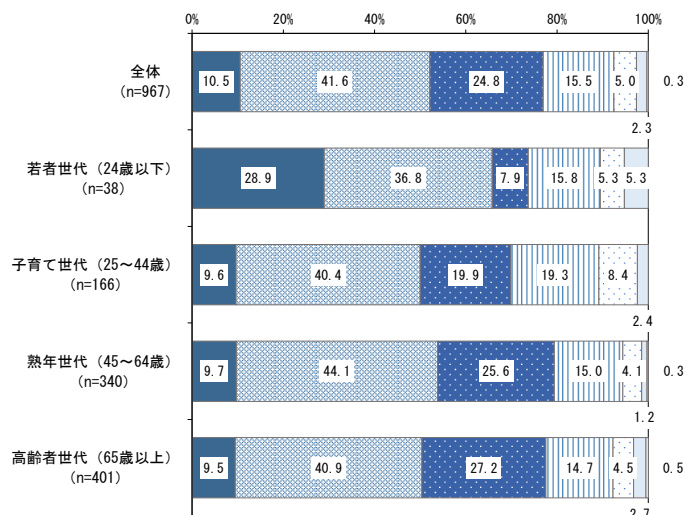

■ 感じている ■ やや感じている ■ どちらともいえない ■ あまり感じていない ■ 感じていない ■ わからない ■ 無回答

問5-① 心身ともに健康に暮らせる環境が整っていると感じていますか

【無作為抽出】

【インターネット】

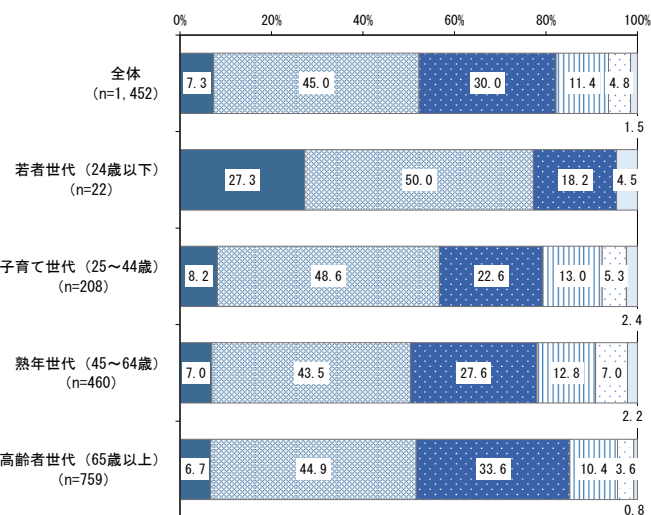
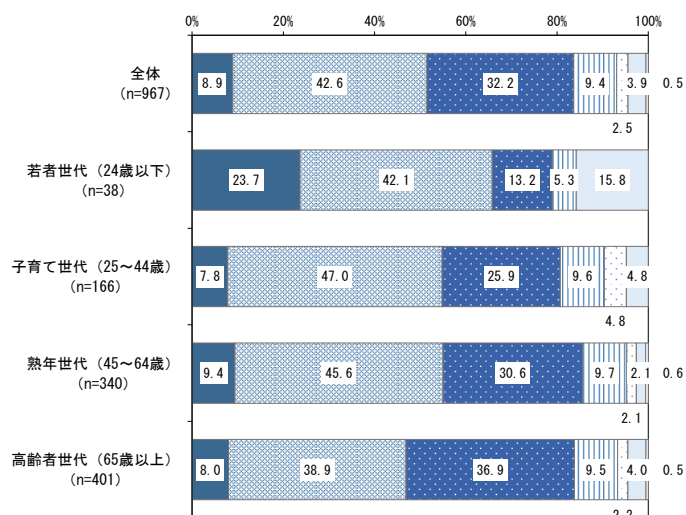

■ 感じている ■ やや感じている ■ どちらともいえない ■ あまり感じていない □ 感じていない □ わからない □ 無回答

問5-② 枚方市にこころの病気に関する相談窓口があることを知っていましたか

【無作為抽出】

【インターネット】

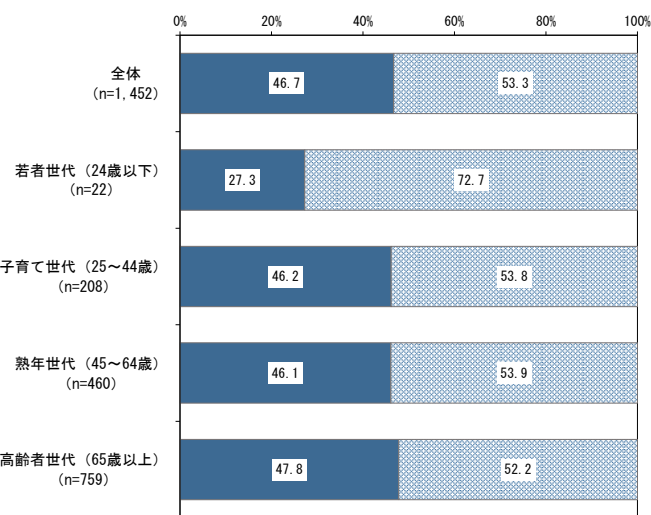
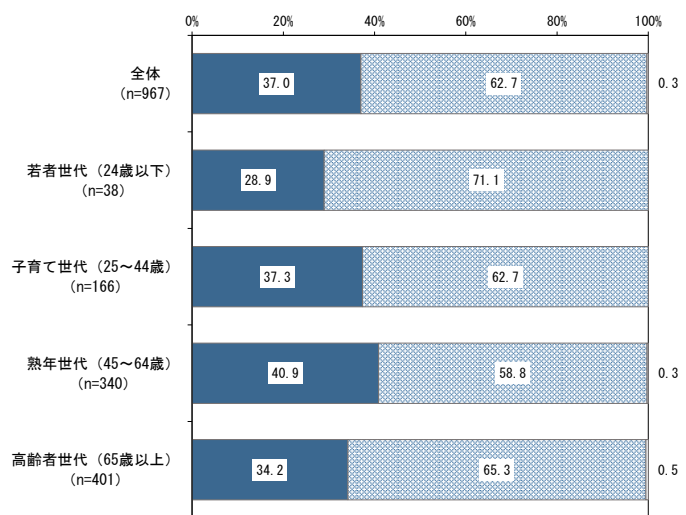

■ 知っていた ■ 知らなかった □ 無回答

問6 安心して適切な医療が受けられる環境が整っていると感じていますか

【無作為抽出】

【インターネット】

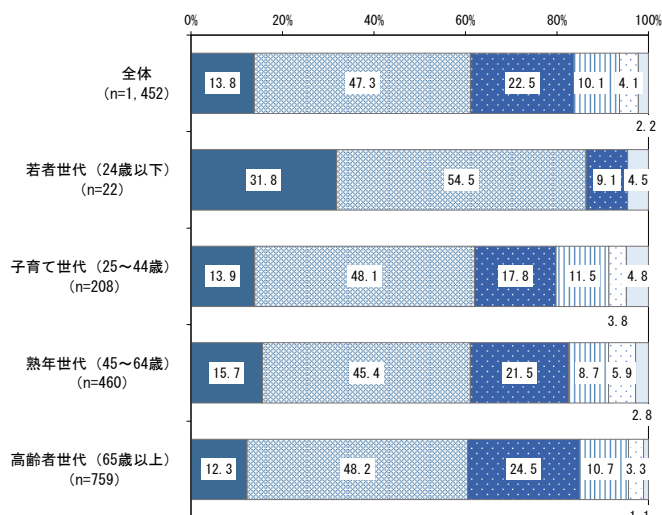
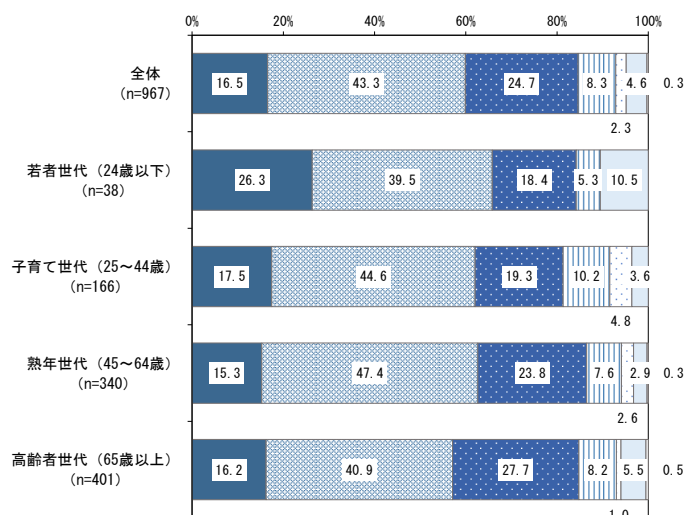

■ 感じている ■ やや感じている ■ どちらともいえない ■ あまり感じていない ■ 感じていない ■ わからない ■ 無回答

問7 高齢者が地域でいきいきと暮らせる環境が整っていると感じていますか

【無作為抽出】

【インターネット】

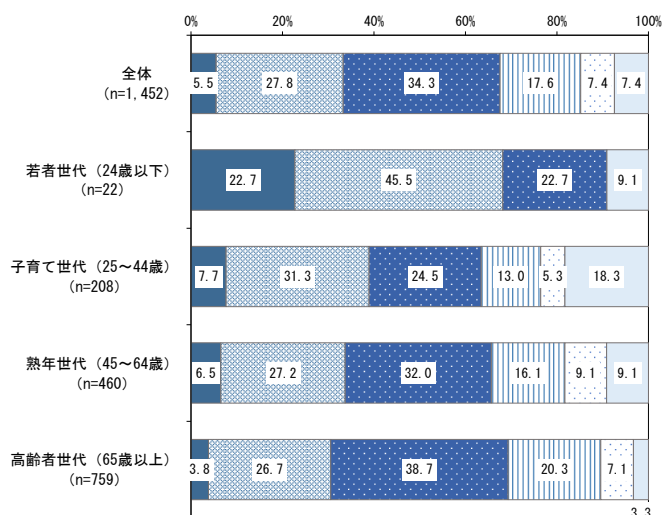
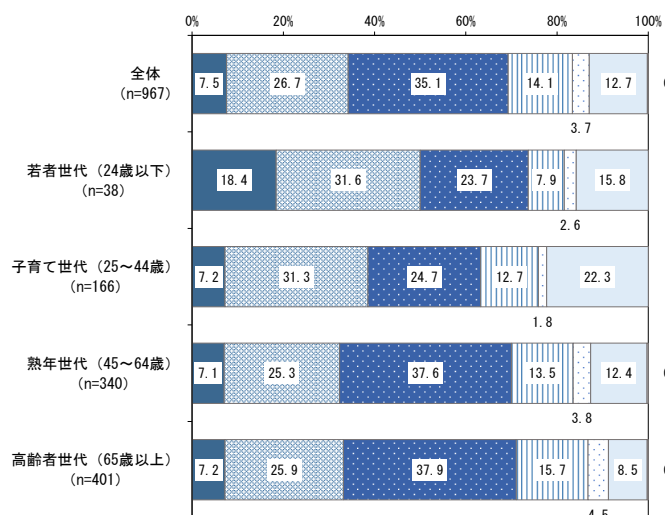

■ 感じている ■ やや感じている ■ どちらともいえない ■ あまり感じていない ■ 感じていない ■ わからない ■ 無回答

問8 障害者が地域でいきいきと暮らせる環境が整っていると感じていますか。

【無作為抽出】

【インターネット】

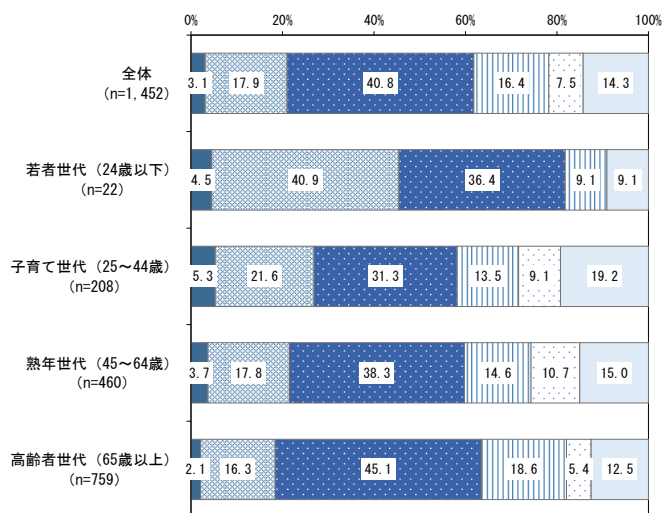
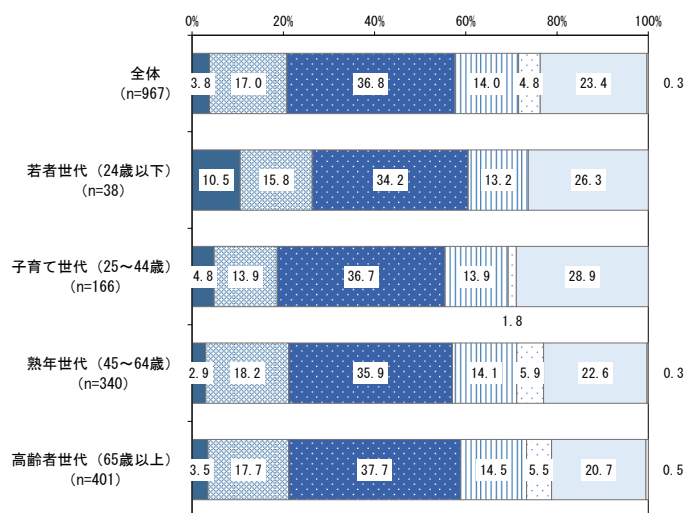

■ 感じている ■ やや感じている ■ どちらともいえない ■ あまり感じていない □ 感じていない □ わからない □ 無回答

問9-① 一人ひとりが人権を尊重し合っていると感じていますか

【無作為抽出】

【インターネット】

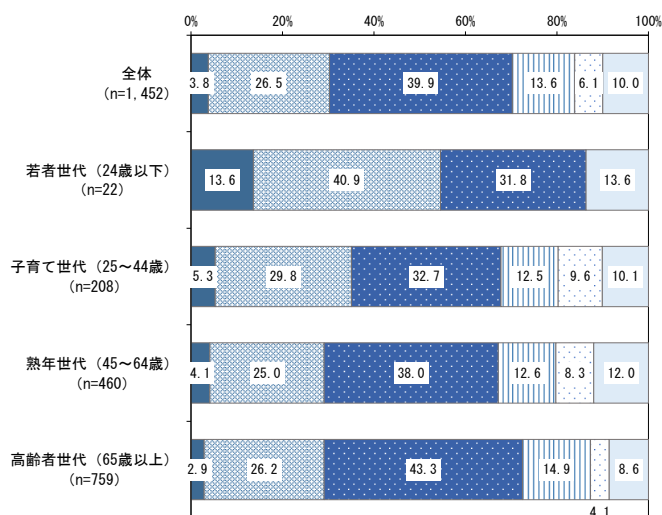
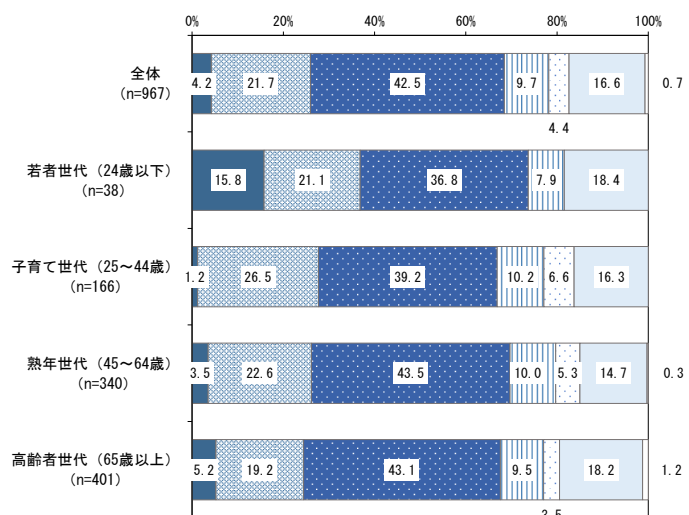

■ 感じている ■ やや感じている ■ どちらともいえない ■ あまり感じていない □ 感じていない □ わからない □ 無回答

問9-② 枚方市にDV被害に関する相談窓口があることを知っていました

【無作為抽出】

【インターネット】

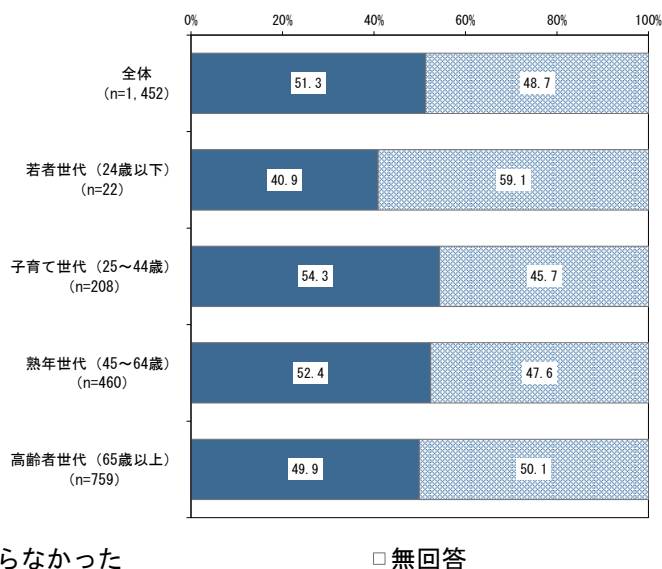
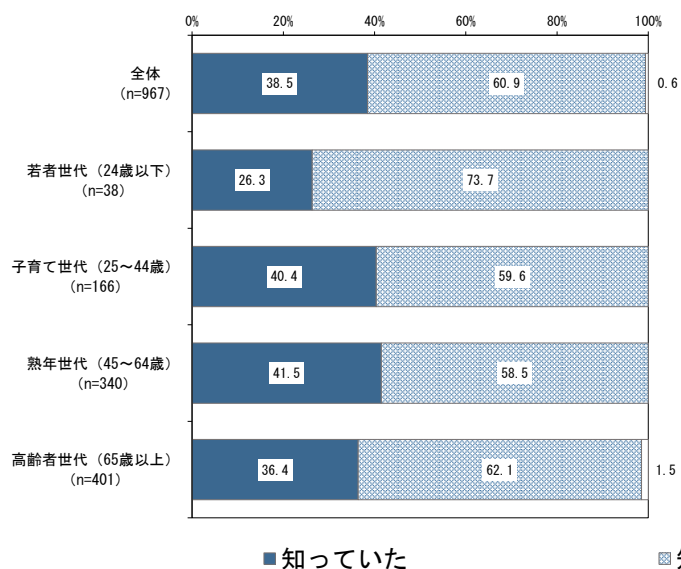

問10 一人ひとりが人権を尊重し合えていると感じていますか

【無作為抽出】

【インターネット】

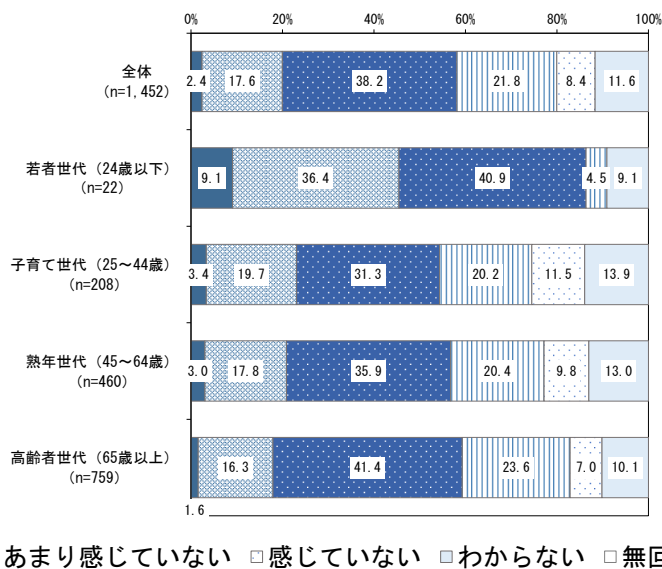
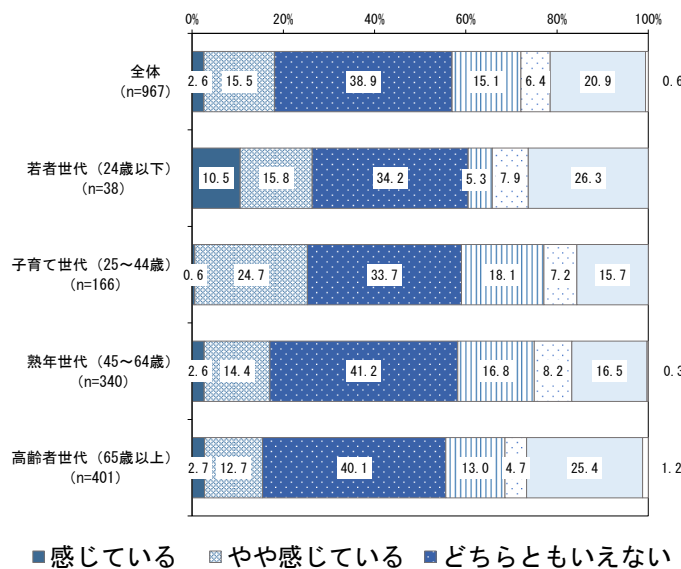

問11 平和の大切さが継承されていると感じていますか

【無作為抽出】

【インターネット】

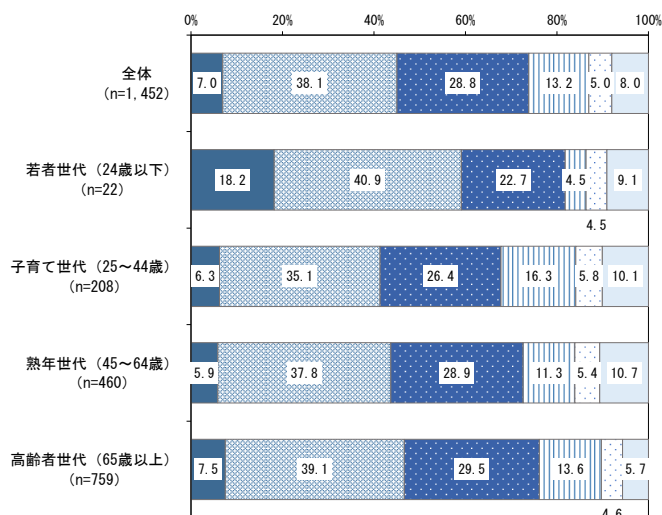
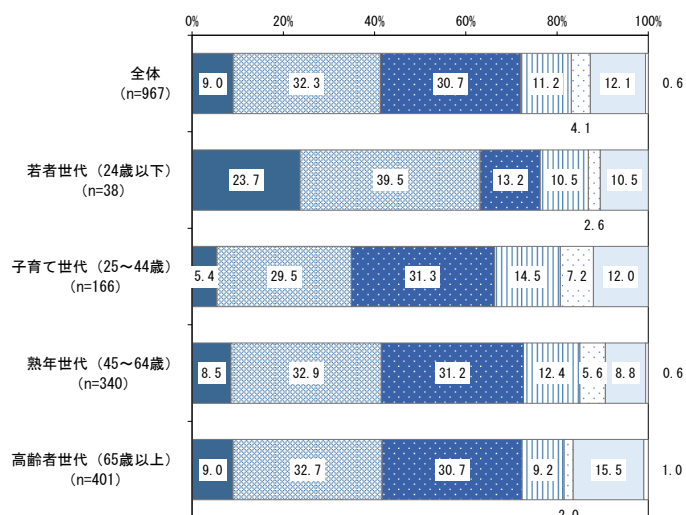

■ 感じている ■ やや感じている ■ どちらともいえない ■ あまり感じていない □ 感じていない □ わからない □ 無回答

問12 安心して妊娠・出産できる環境が整っていると感じていますか

【無作為抽出】

【インターネット】

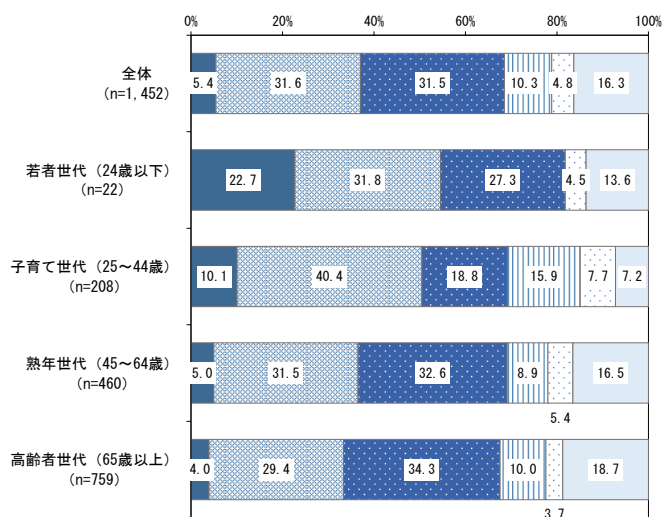
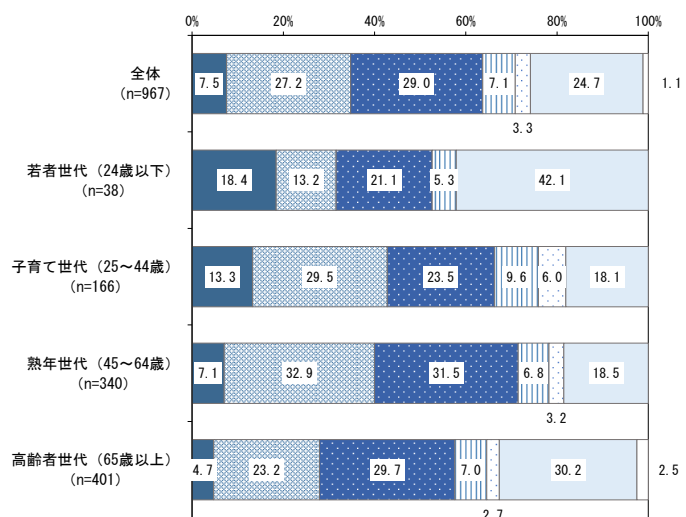

■ 感じている ■ やや感じている ■ どちらともいえない ■ あまり感じていない □ 感じていない □ わからない □ 無回答

問13-① 安心して子育てできる環境が整っていると感じていますか

【無作為抽出】

【インターネット】

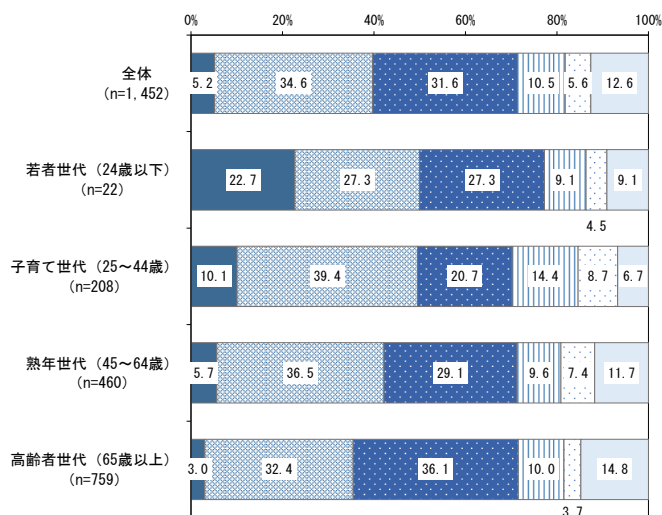
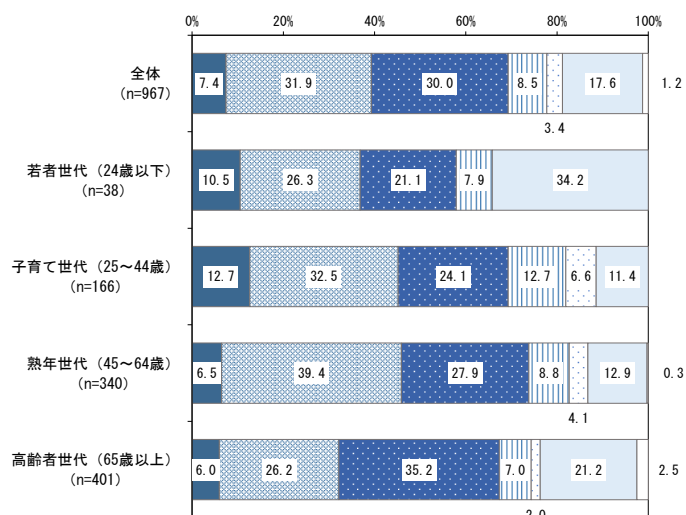

■ 感じている ■ やや感じている ■ どちらともいえない ■ あまり感じていない □ 感じていない □ わからない □ 無回答

問13-② 枚方市に児童虐待に関する相談窓口があることを知っていましたか

【無作為抽出】

【インターネット】

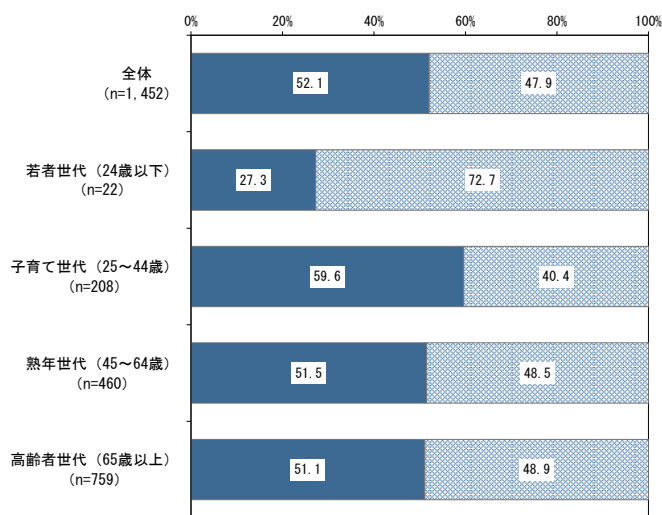
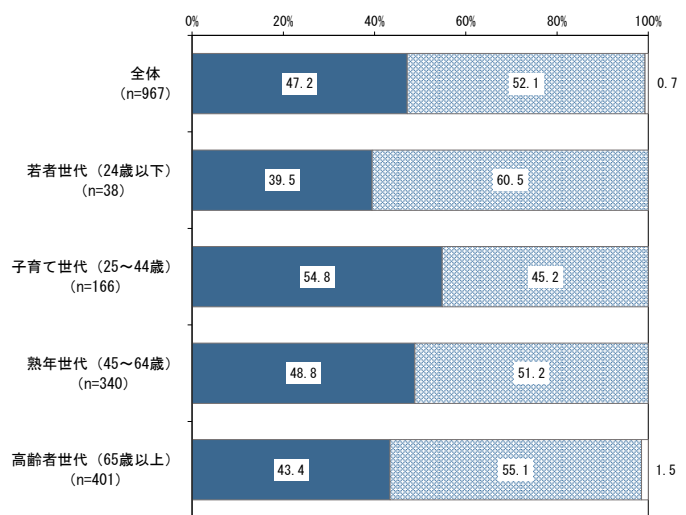

■ 知っていた ■ 知らなかった □ 無回答

問13-③ 枚方市にひきこもり等に関する相談窓口があることを知っていましたか

【無作為抽出】

【インターネット】

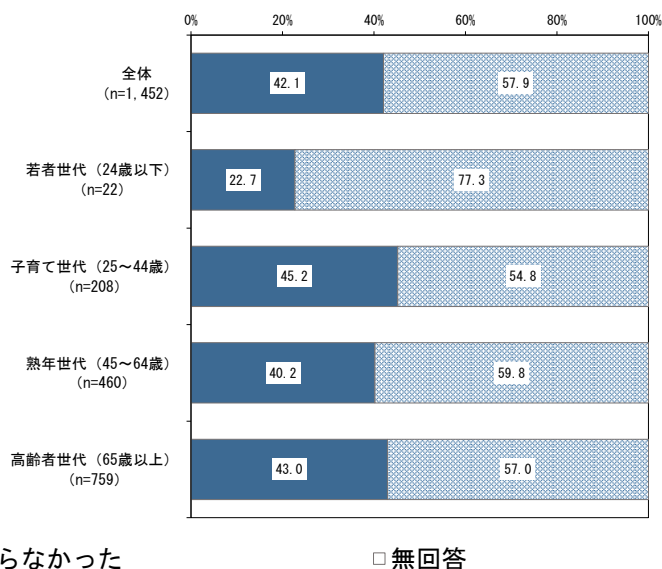
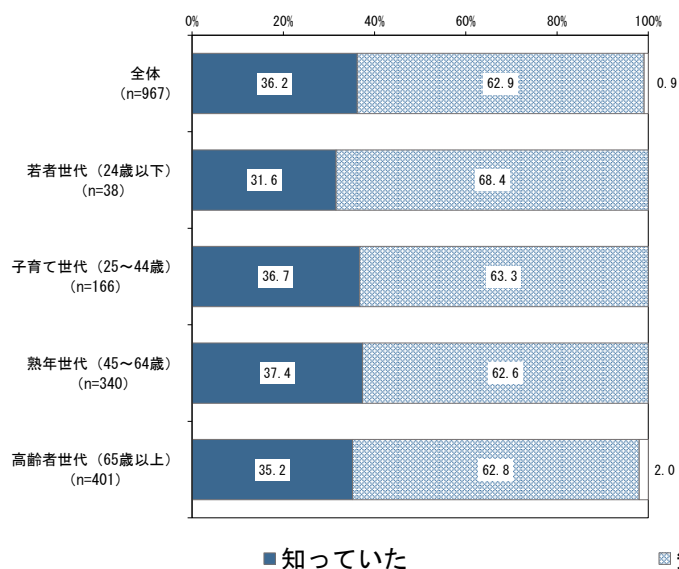

問14-① 子どもたちへの教育環境が充実していると感じていますか

【無作為抽出】

【インターネット】

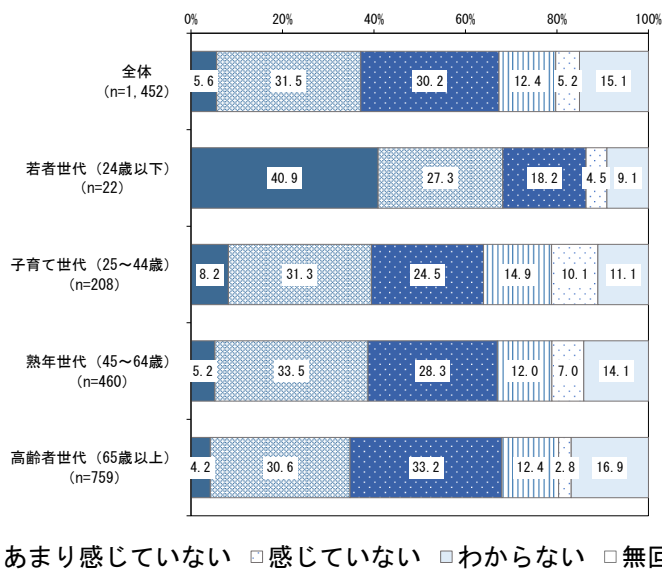
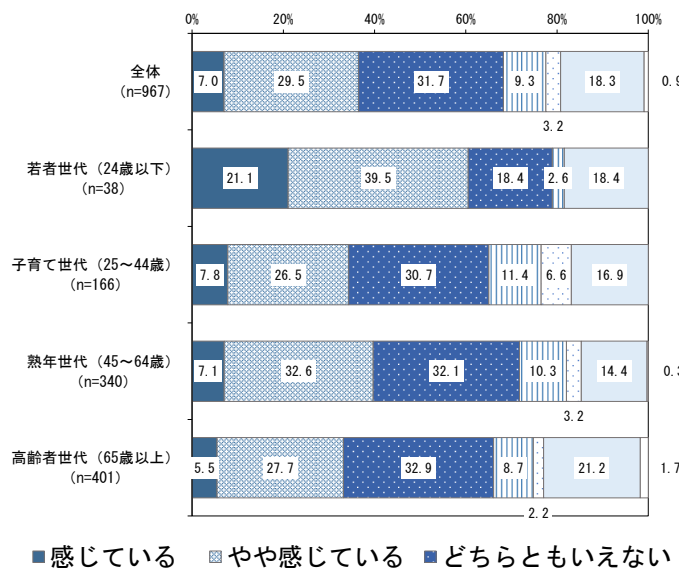

問14-② 子どもが安全な学習環境で学校生活を過ごしていると感じていますか

【無作為抽出】

【インターネット】

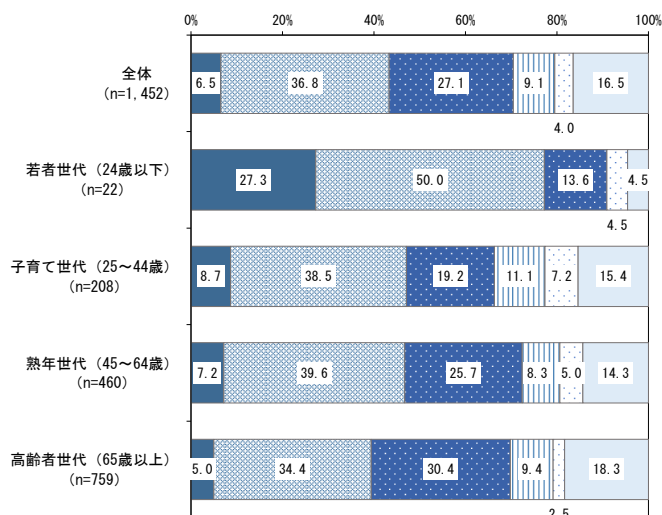
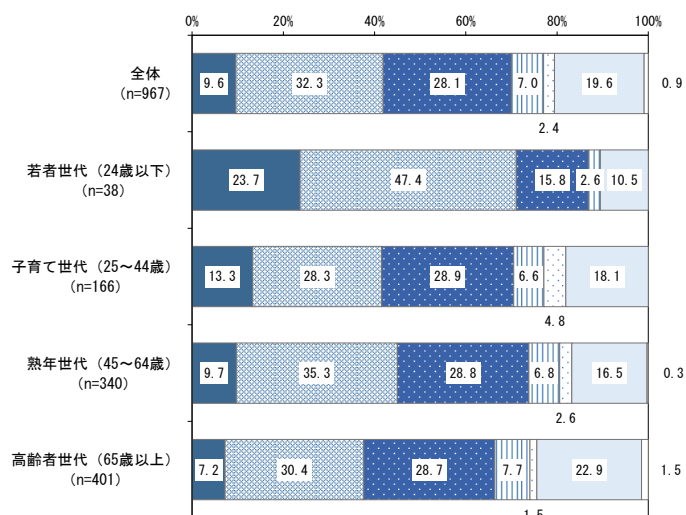

■ 感じている ■ やや感じている ■ どちらともいえない ■ あまり感じていない ■ 感じていない ■ わからない ■ 無回答

問15-① 生きがいを持って学び続けられる環境が整っていると感じていますか

【無作為抽出】

【インターネット】

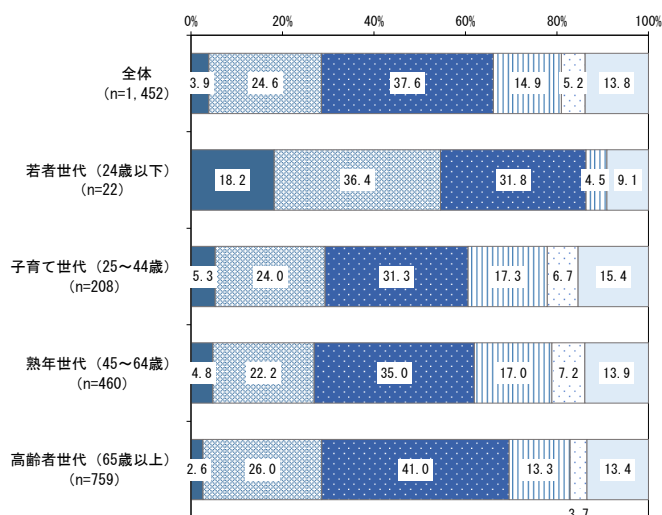
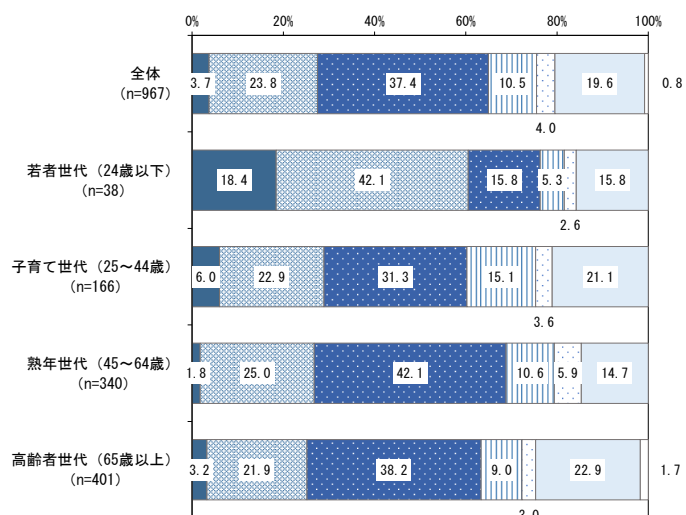

■ 感じている ■ やや感じている ■ どちらともいえない ■ あまり感じていない ■ 感じていない ■ わからない ■ 無回答

問15-② 文化芸術に親しめる環境が整っていると感じていますか

【無作為抽出】

【インターネット】

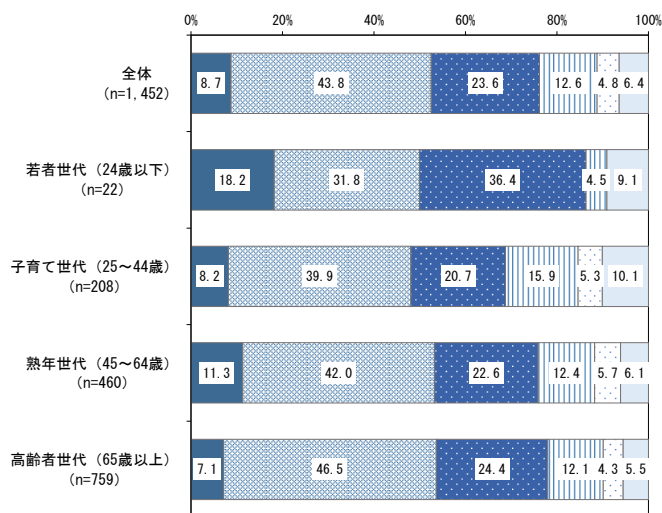
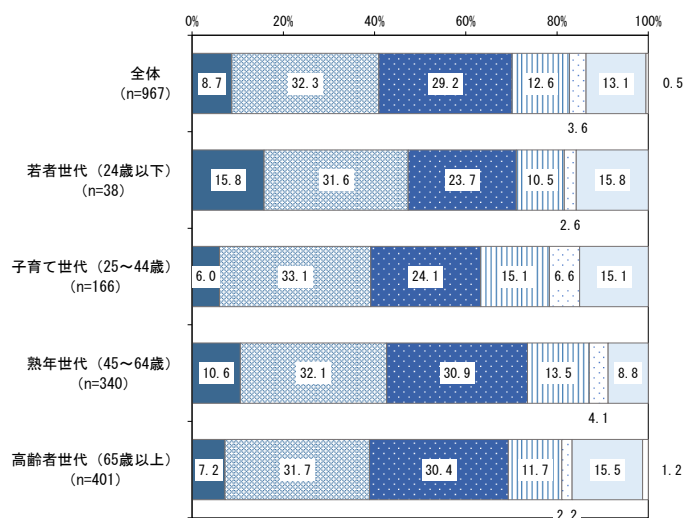

■ 感じている ■ やや感じている ■ どちらともいえない ■ あまり感じていない □ 感じていない □ わからない □ 無回答

問15-③ 気軽にスポーツ活動ができる環境が整っていると感じていますか

【無作為抽出】

【インターネット】

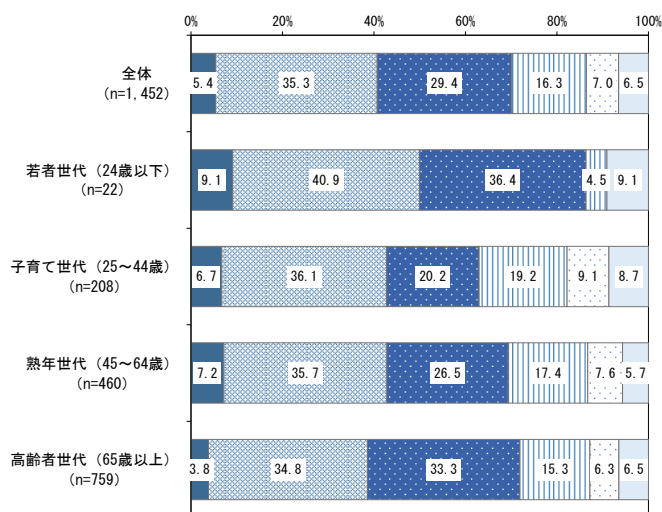
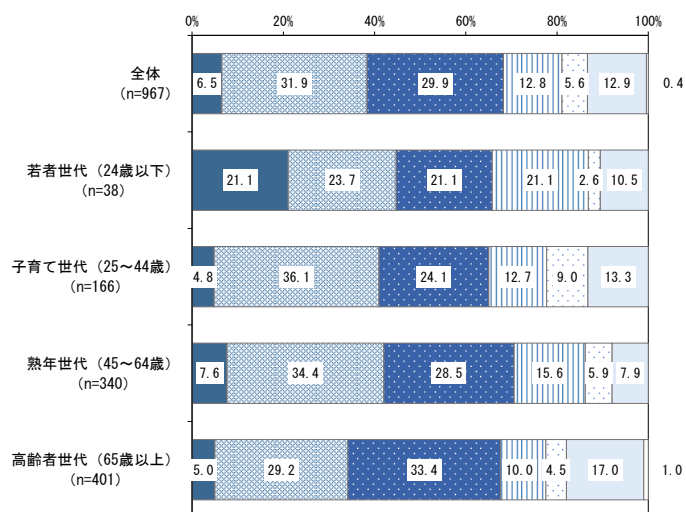

■ 感じている ■ やや感じている ■ どちらともいえない ■ あまり感じていない □ 感じていない □ わからない □ 無回答

問16 枚方市駅周辺が賑わい、魅力あふれる中心市街地であると感じていますか

【無作為抽出】

【インターネット】

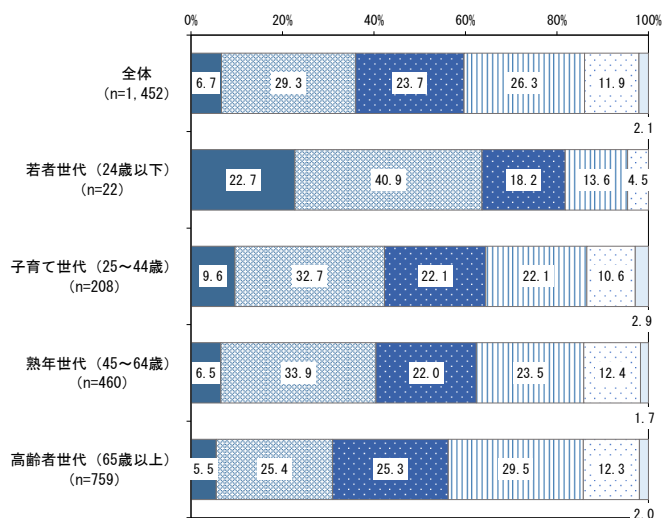
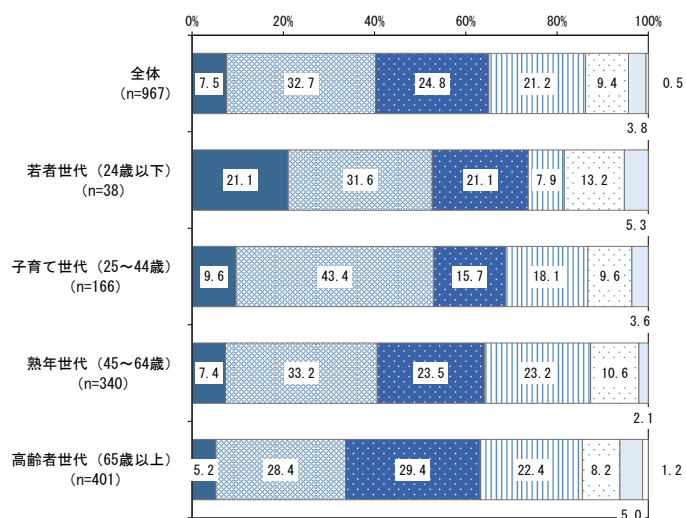

■ 感じている ■ やや感じている ■ どちらともいえない ■ あまり感じていない ■ 感じていない ■ わからない ■ 無回答

問17 枚方市の観光資源が活かされ、人々の交流が盛んに行われていると感じていますか

【無作為抽出】

【インターネット】

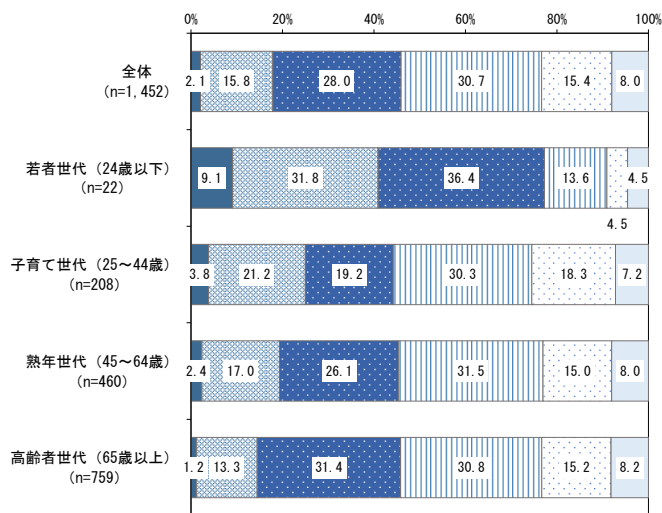
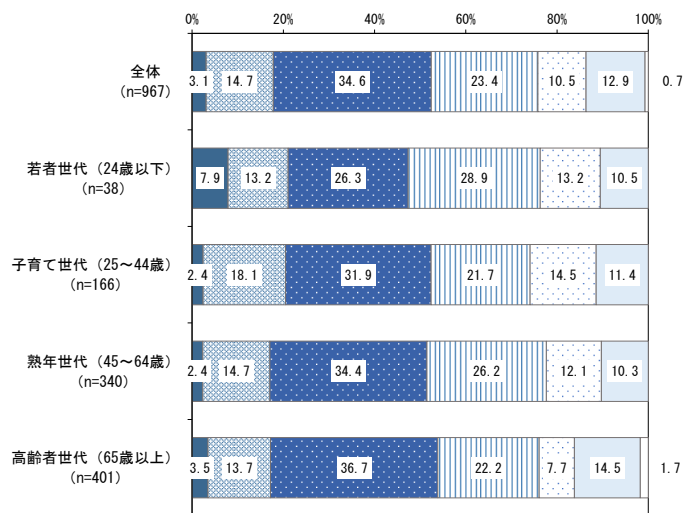

■ 感じている ■ やや感じている ■ どちらともいえない ■ あまり感じていない ■ 感じていない ■ わからない ■ 無回答

問18 枚方市内での産業活動が活発に行われていると感じていますか

【無作為抽出】

【インターネット】

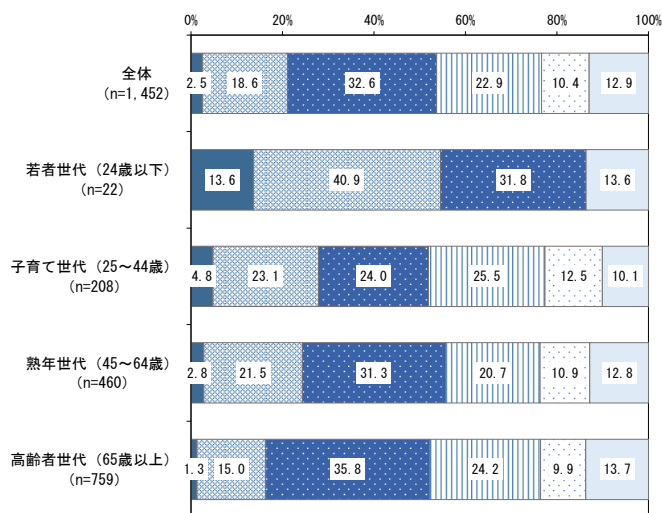
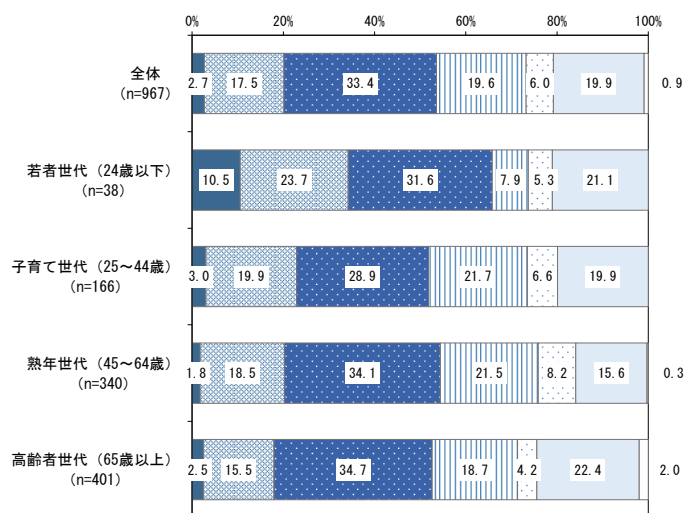

■ 感じている ■ やや感じている ■ どちらともいえない ■ あまり感じていない ■ 感じていない ■ わからない ■ 無回答

問19 農地が保全されるなど、「農」を守り、生かされていると感じていますか

【無作為抽出】

【インターネット】

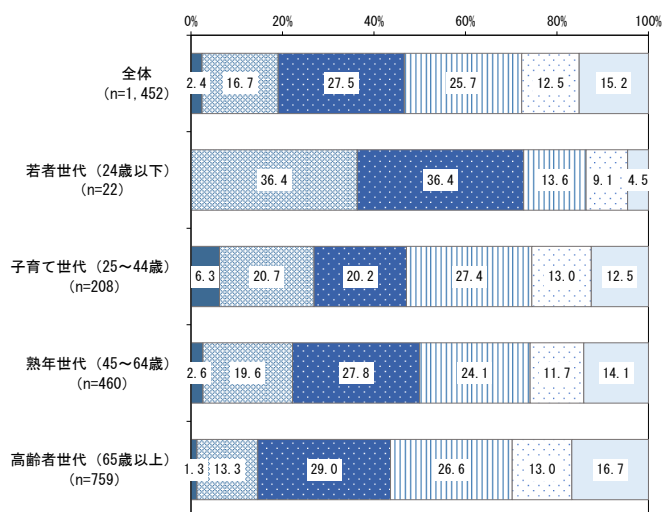
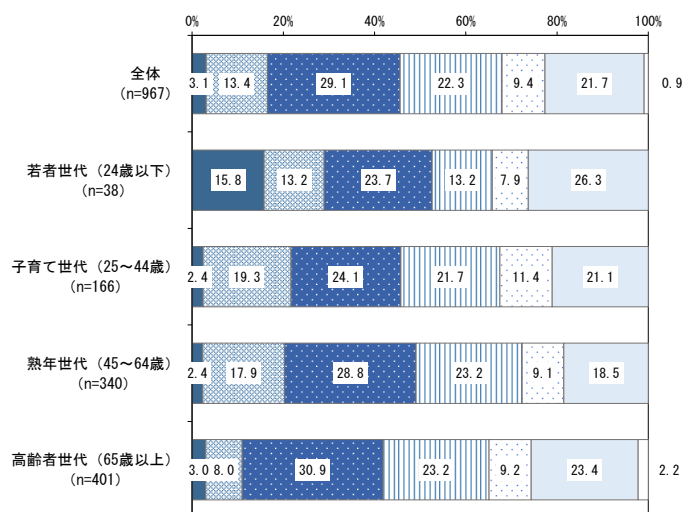

■ 感じている ■ やや感じている ■ どちらともいえない ■ あまり感じていない ■ 感じていない ■ わからない ■ 無回答

問20 里山や農地などの豊かな自然環境が保全されていると感じていますか

【無作為抽出】

【インターネット】

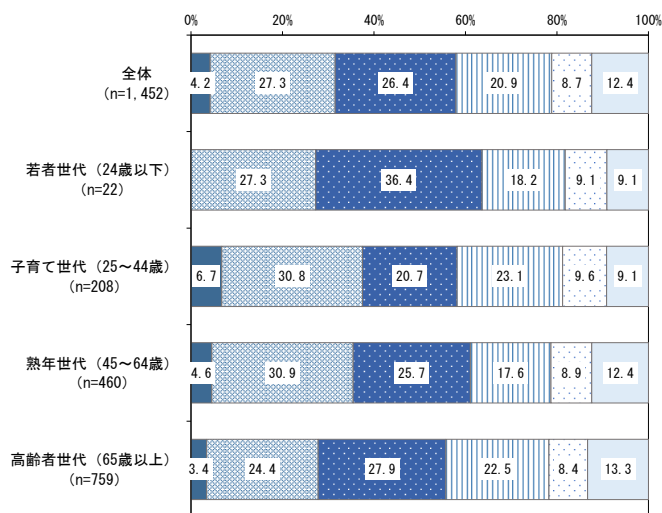
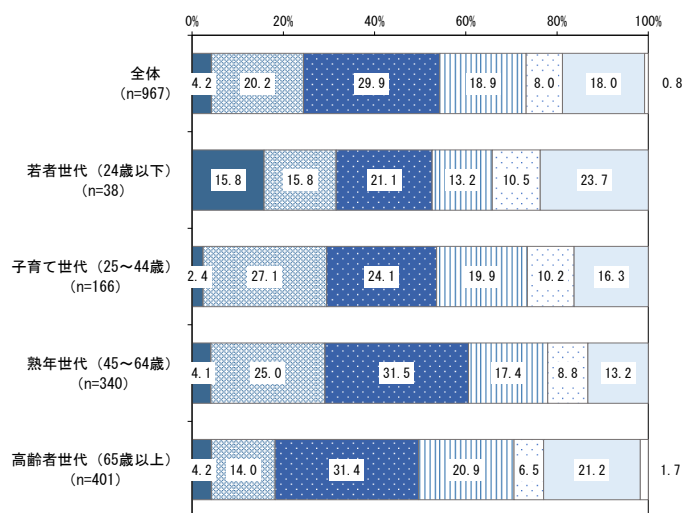

■ 感じている ■ やや感じている ■ どちらともいえない ■ あまり感じていない □ 感じていない □ わからない □ 無回答

問21 普段の生活の中でみどりとふれあえると感じていますか

【無作為抽出】

【インターネット】

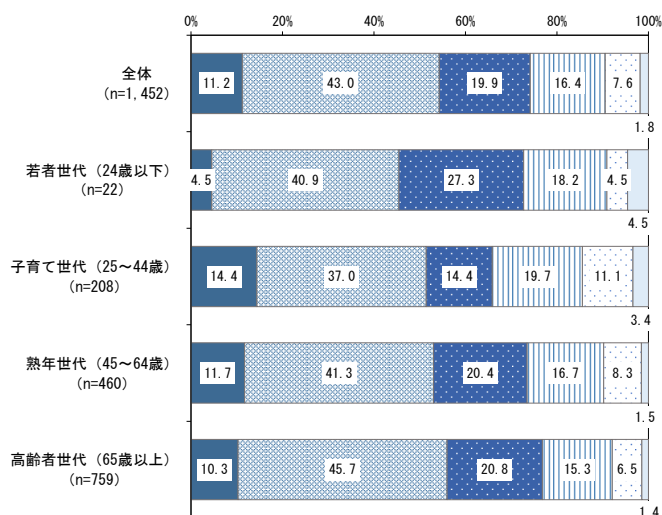
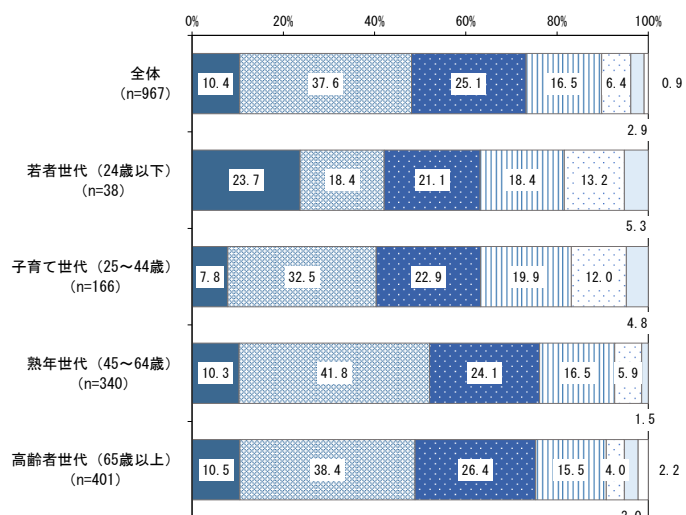

■ 感じている ■ やや感じている ■ どちらともいえない ■ あまり感じていない □ 感じていない □ わからない □ 無回答

問22 ごみ減量や資源循環が進んでいると感じていますか

【無作為抽出】

【インターネット】

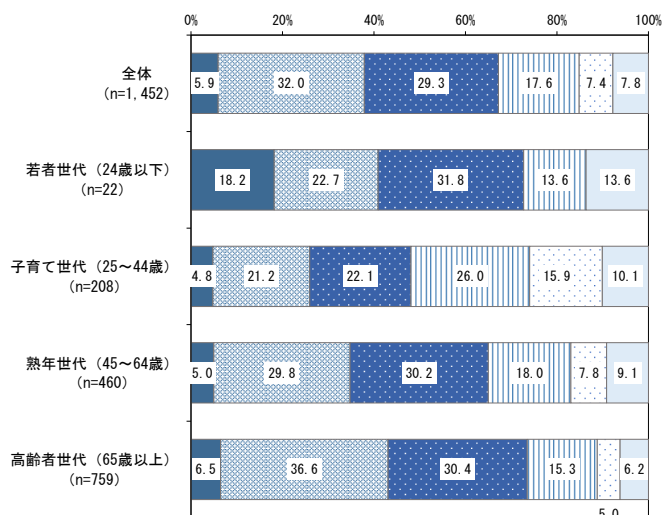
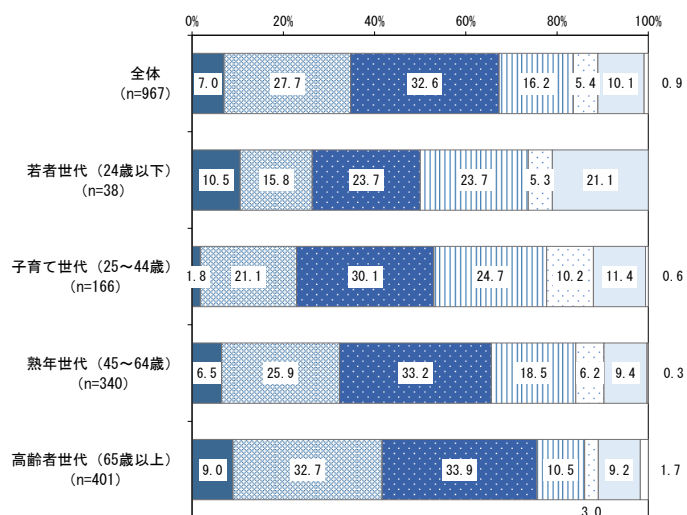

■ 感じている ■ やや感じている ■ どちらともいえない ■ あまり感じていない □ 感じていない □ わからない □ 無回答

問23 安全で良好な生活環境が確保されていると感じていますか

【無作為抽出】

【インターネット】

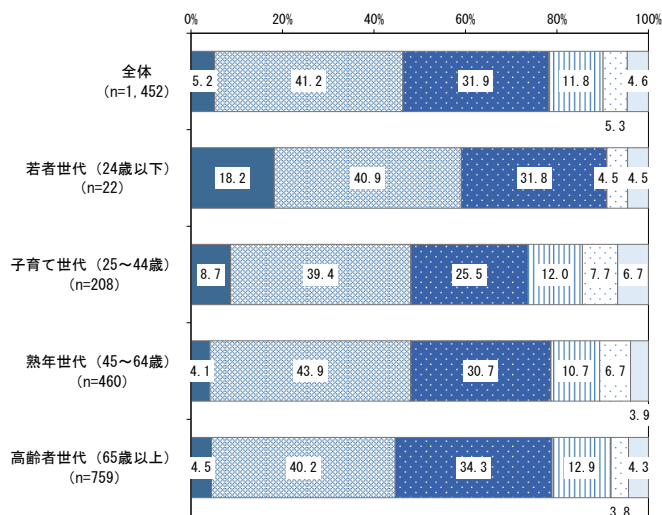
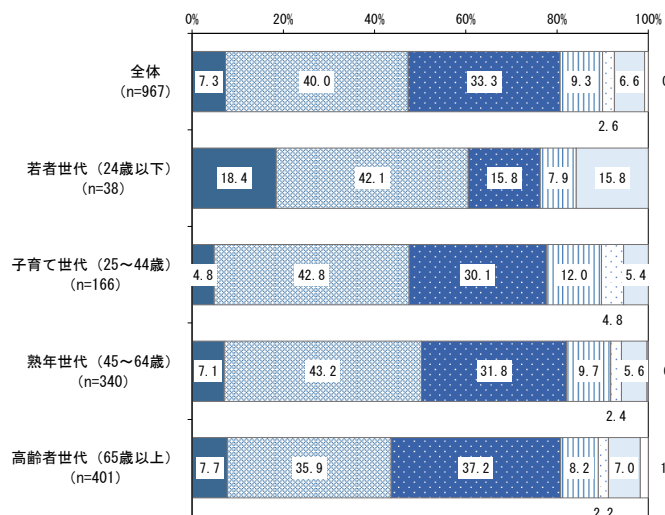

■ 感じている ■ やや感じている ■ どちらともいえない ■ あまり感じていない □ 感じていない □ わからない □ 無回答

問24 地球温暖化対策の取り組みが進んでいると感じていますか

【無作為抽出】

【インターネット】

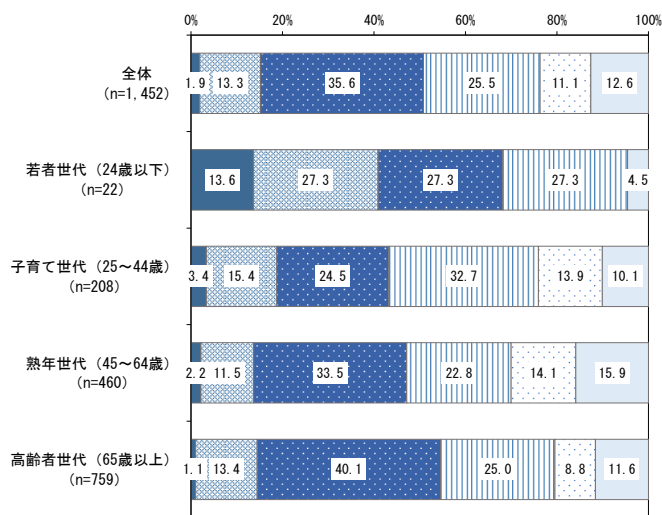
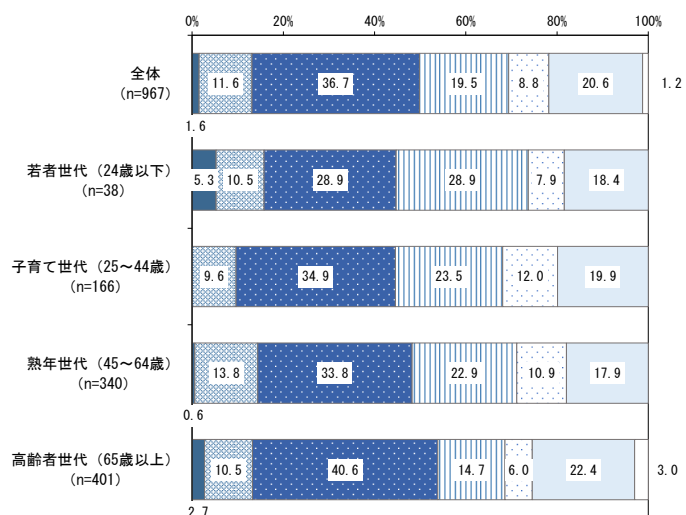

■ 感じている ■ やや感じている ■ どちらともいえない ■ あまり感じていない ■ 感じていない ■ わからない ■ 無回答

問25 まちの美化が進んでいると感じていますか

【無作為抽出】

【インターネット】

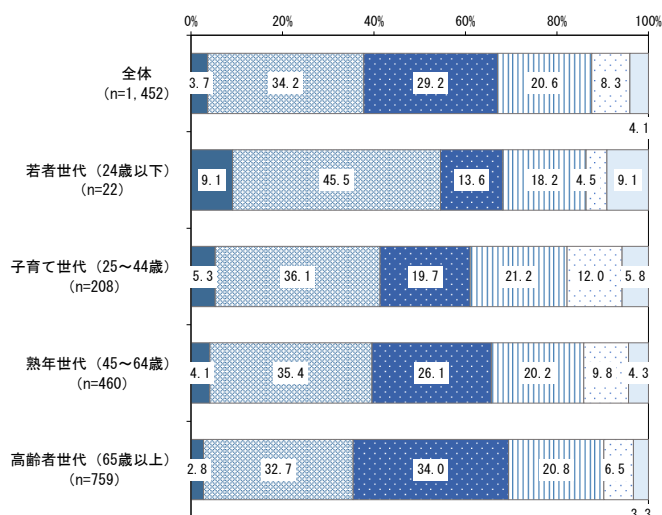
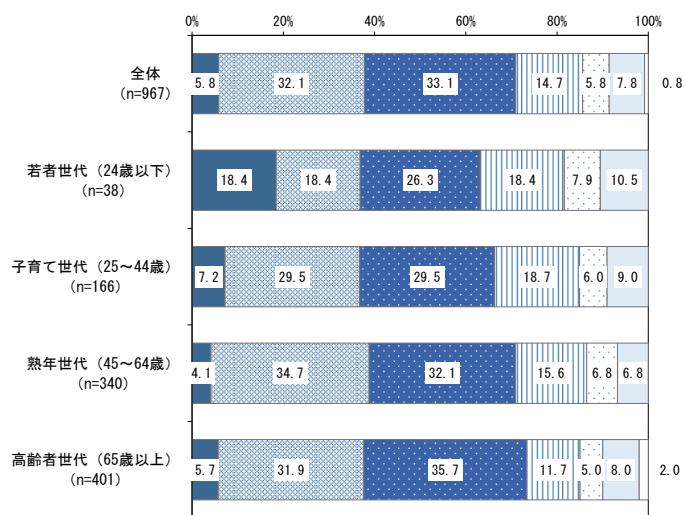

■ 感じている ■ やや感じている ■ どちらともいえない ■ あまり感じていない ■ 感じていない ■ わからない ■ 無回答

問26-① 行政からの情報発信が充実していると感じていますか

【無作為抽出】

【インターネット】

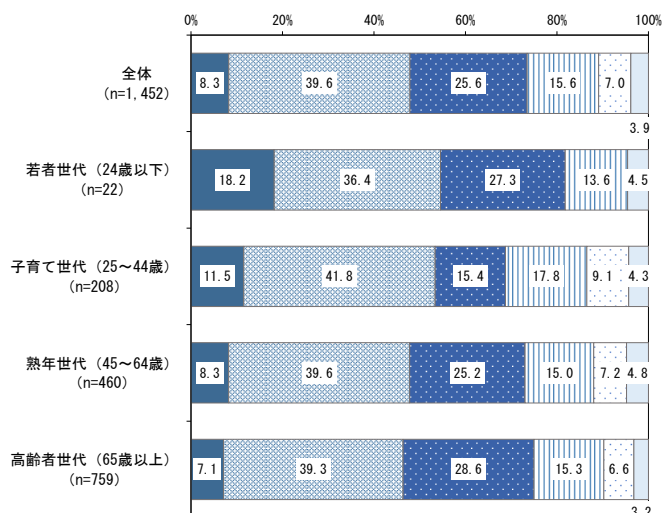
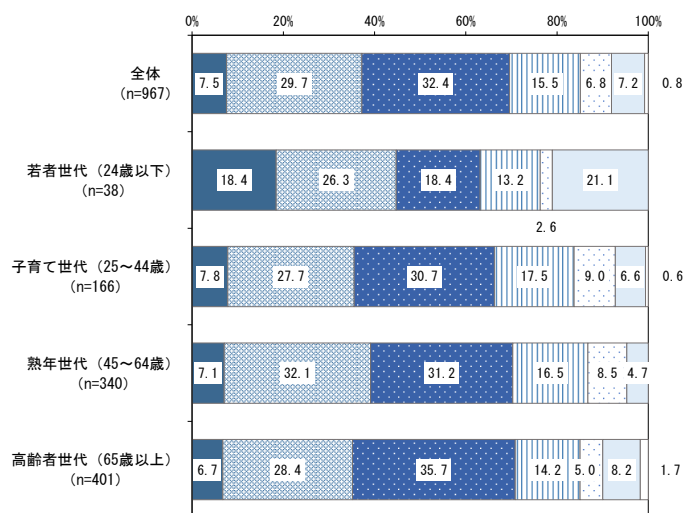

■ 感じている ■ やや感じている ■ どちらともいえない ■ あまり感じていない □ 感じていない □ わからない □ 無回答

問26-② 行政に対し意見を言う場が確保されていると感じていますか

【無作為抽出】

【インターネット】

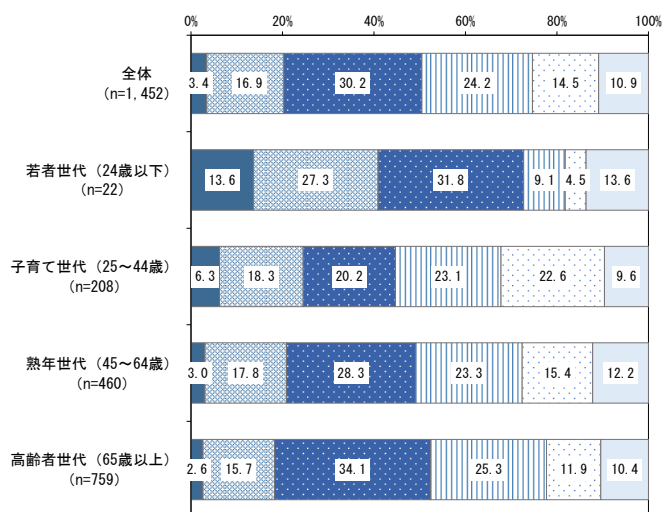
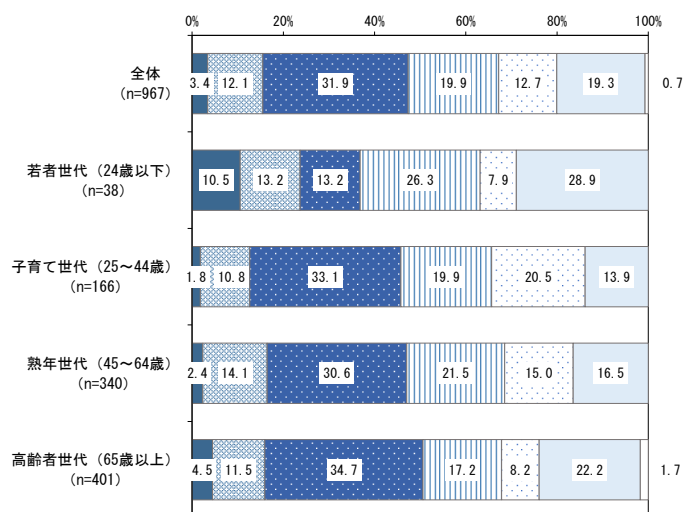

■ 感じている ■ やや感じている ■ どちらともいえない ■ あまり感じていない □ 感じていない □ わからない □ 無回答

問27 市民によるまちづくり活動が活発であると感じていますか

【無作為抽出】

【インターネット】

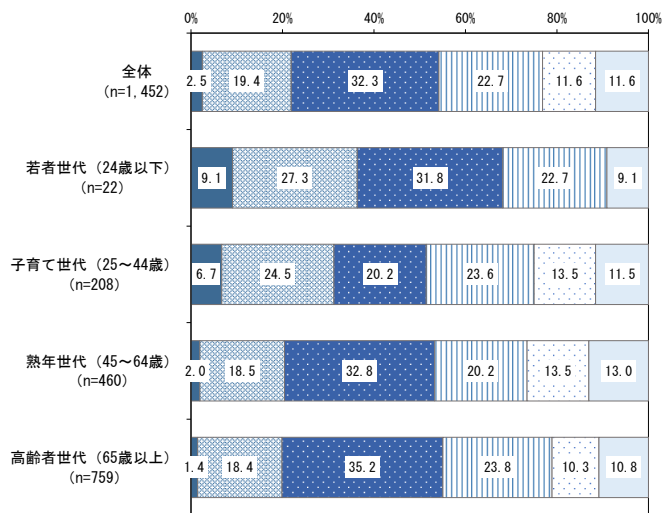
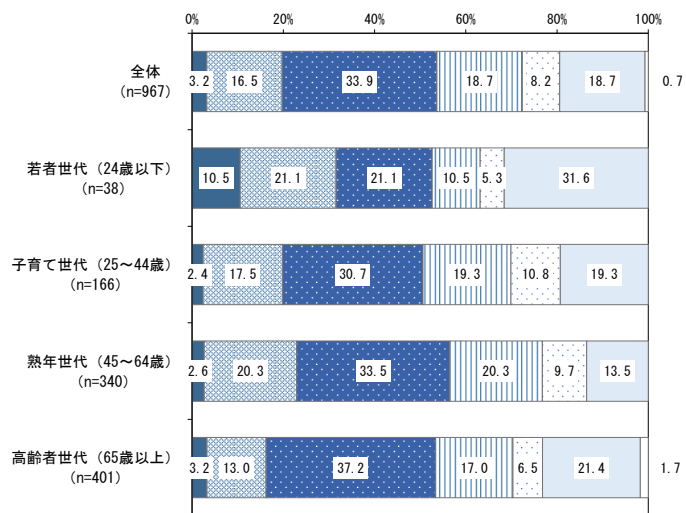

■ 感じている ■ やや感じている ■ どちらともいえない ■ あまり感じていない □ 感じていない □ わからない □ 無回答

(4) 枚方市が進める施策の重要度

問28 「災害に備える」ための施策は重要だと思いますか

【無作為抽出】

【インターネット】

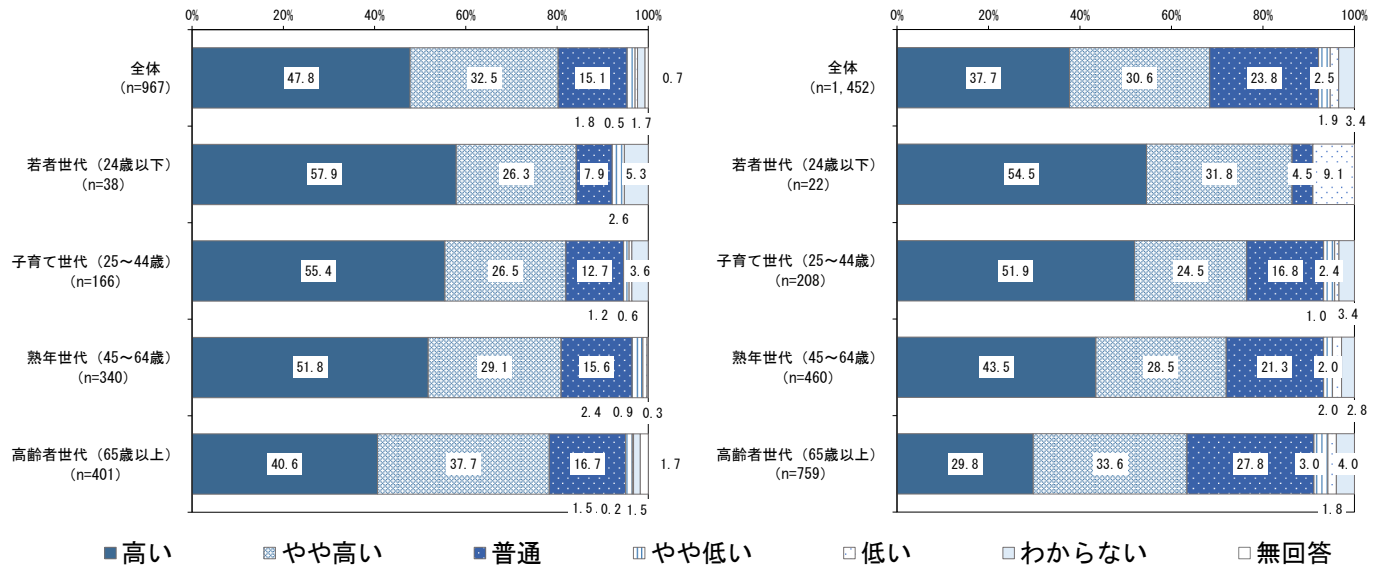

問29 「災害時に、迅速・的確に対応する」ための施策は重要だと思いますか

【無作為抽出】

【インターネット】

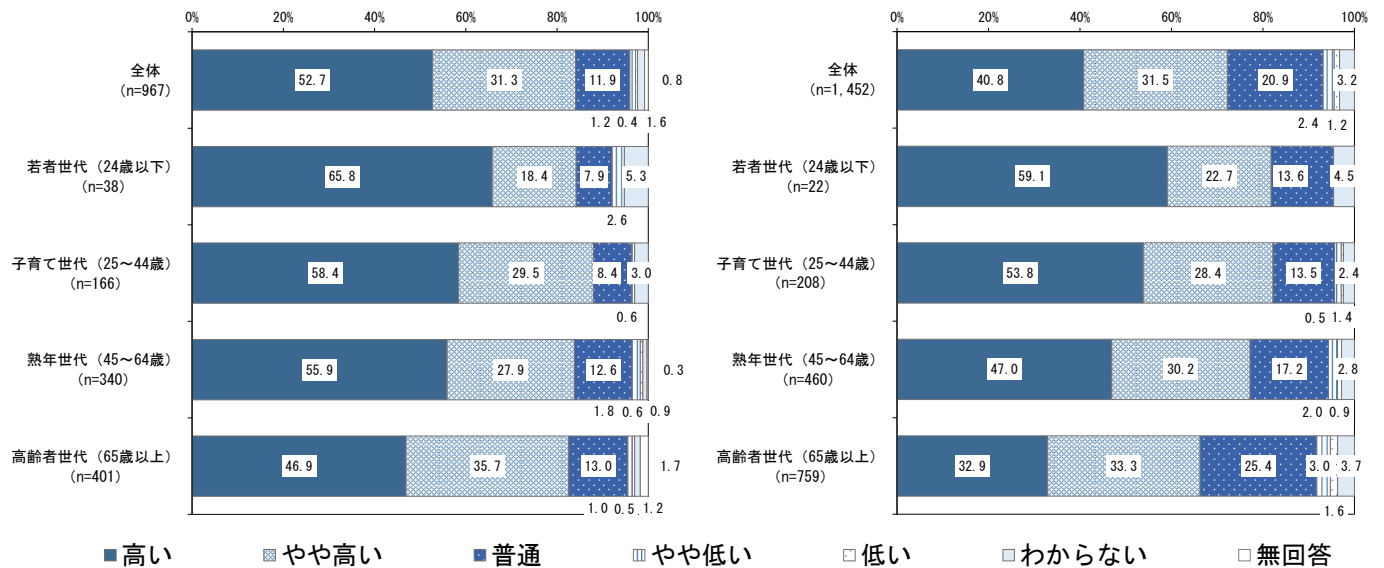

問30 「暮らしに身近な安全を確保する」ための施策は重要だと思われませんか

【無作為抽出】

【インターネット】

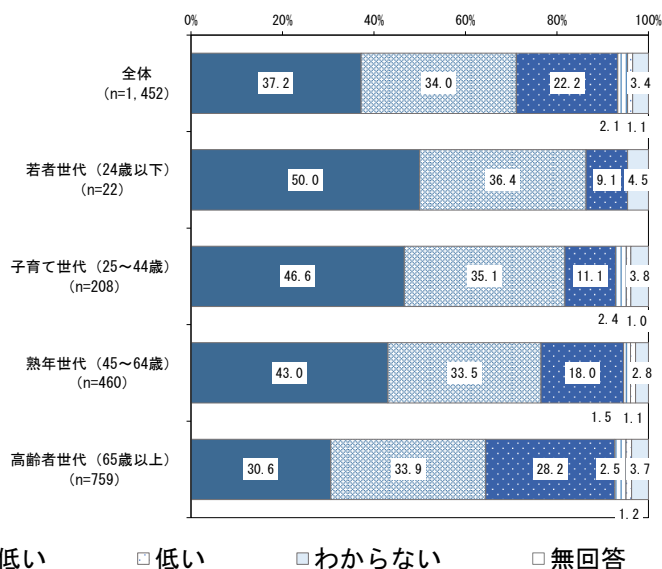
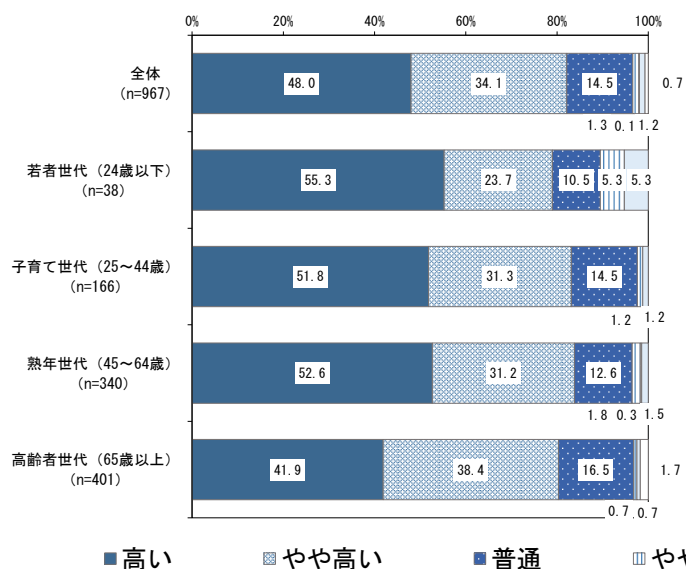

問31 「安全で快適な交通環境を整える」ための施策は重要だと思われませんか

【無作為抽出】

【インターネット】

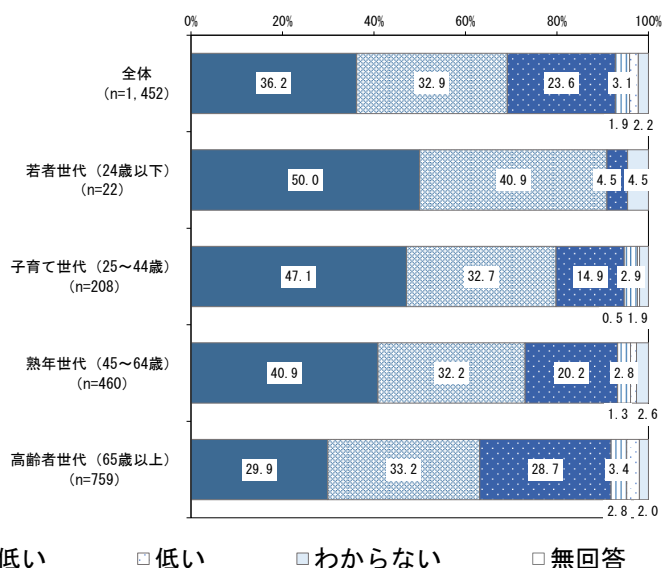
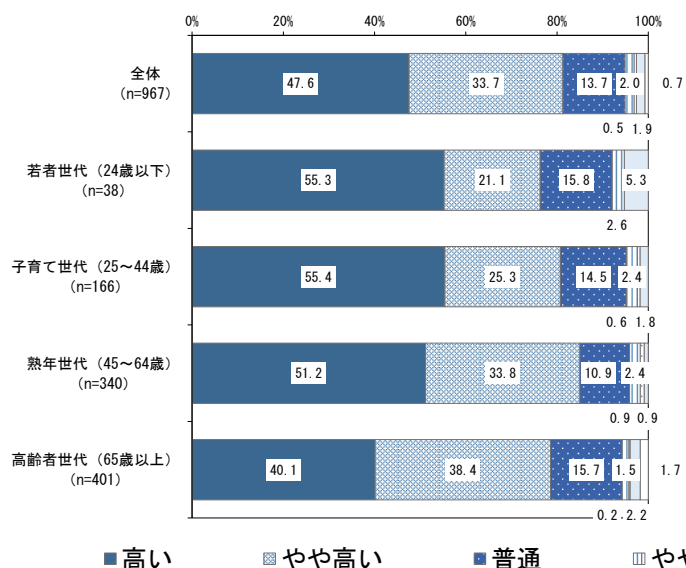

問32 「快適で暮らしやすい環境を備える」ための施策は重要だと思われませんか

【無作為抽出】

【インターネット】

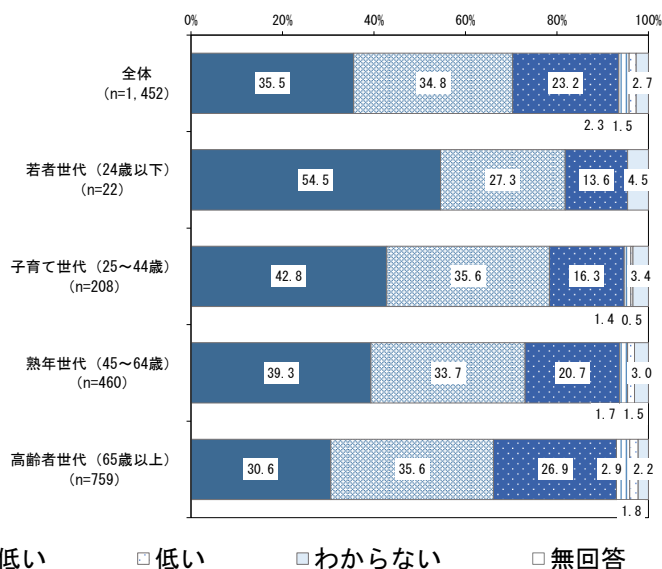
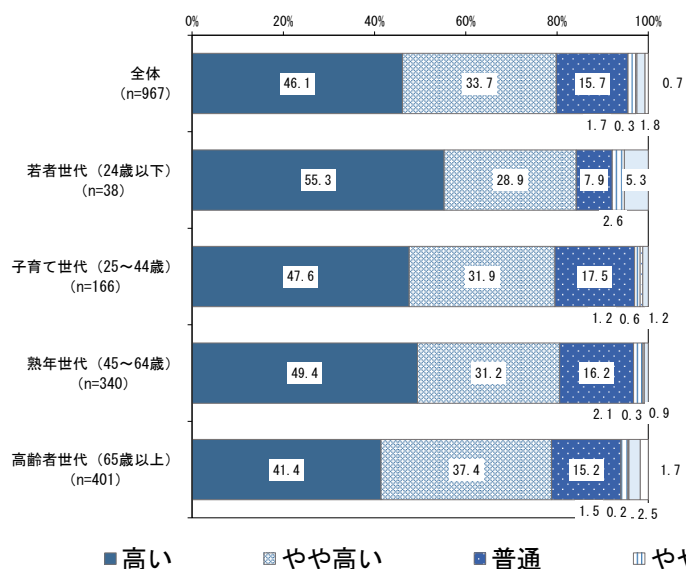

■高い ■やや高い ■普通 ■やや低い □低い □わからない □無回答

問33 「誰もがいつまでも心身ともに健康に暮らす」ための施策は重要だと思われませんか

【無作為抽出】

【インターネット】

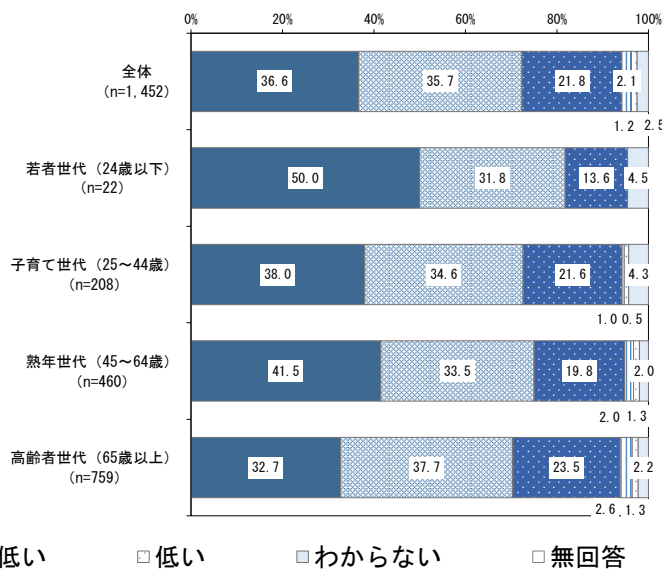
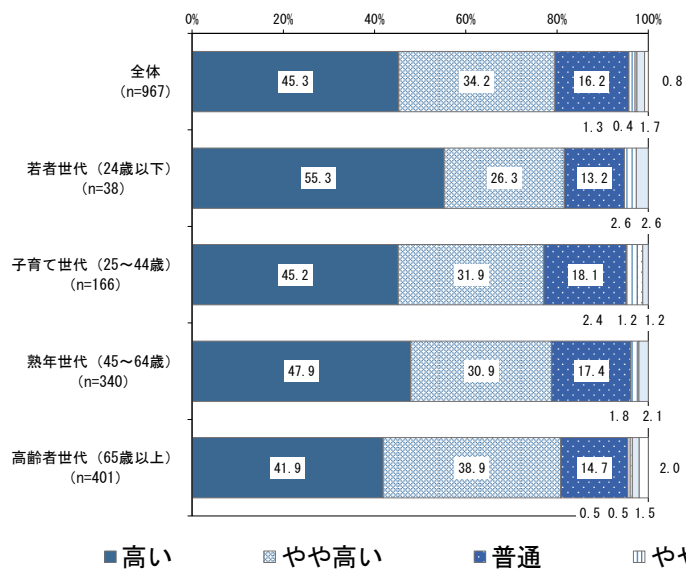

■高い ■やや高い ■普通 ■やや低い □低い □わからない □無回答

問34 「公衆衛生や健康危機管理を充実する」ための施策は重要だと思われませんか

【無作為抽出】

【インターネット】

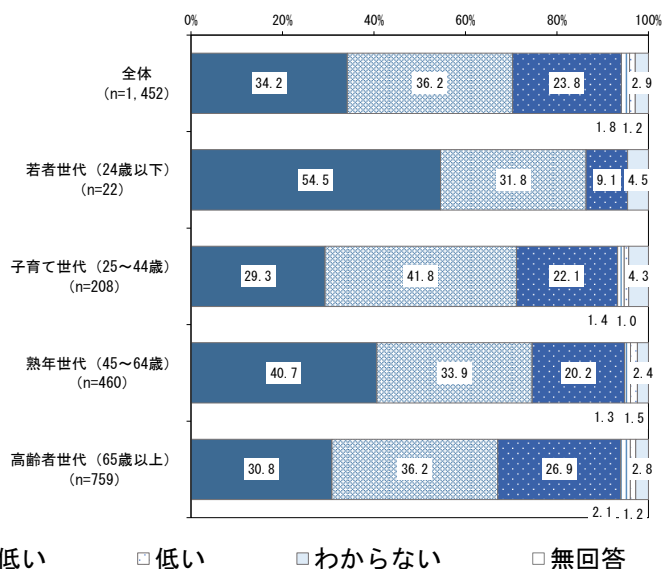
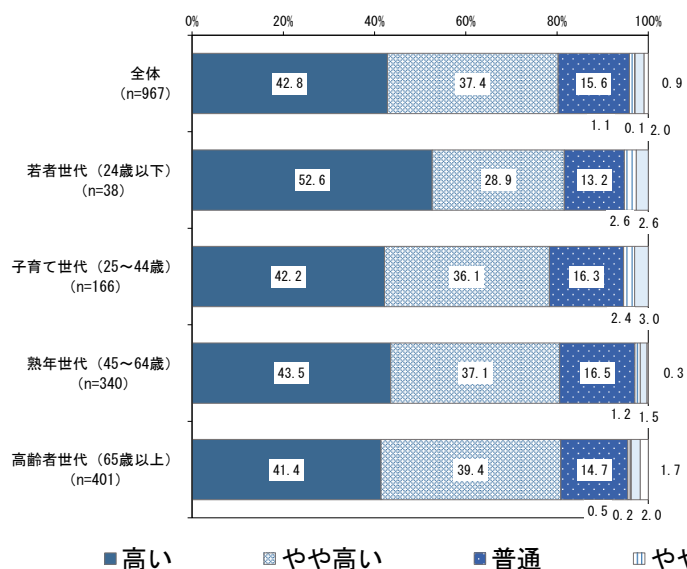

■高い ■やや高い ■普通 ■やや低い □低い □わからない □無回答

問35 「安心して適切な医療を受ける」ための施策は重要だと思われませんか

【無作為抽出】

【インターネット】

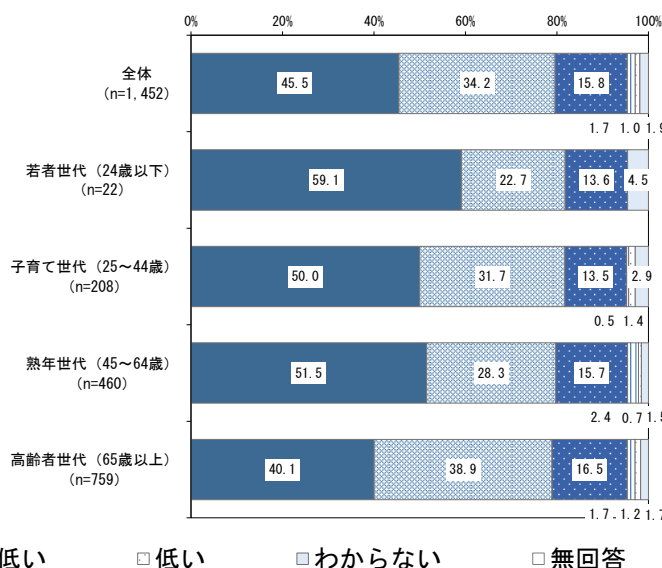
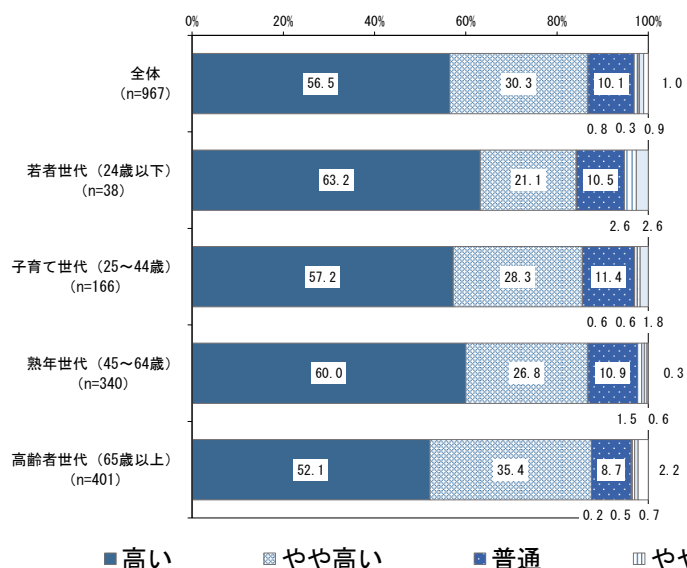

■高い ■やや高い ■普通 ■やや低い □低い □わからない □無回答

問36 「高齢者が地域でいきいきと暮らす」ための施策は重要だと思いますか

【無作為抽出】

【インターネット】

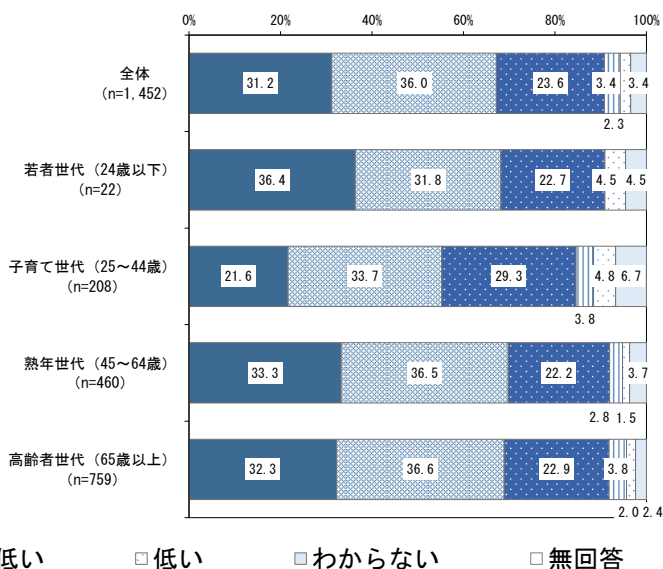
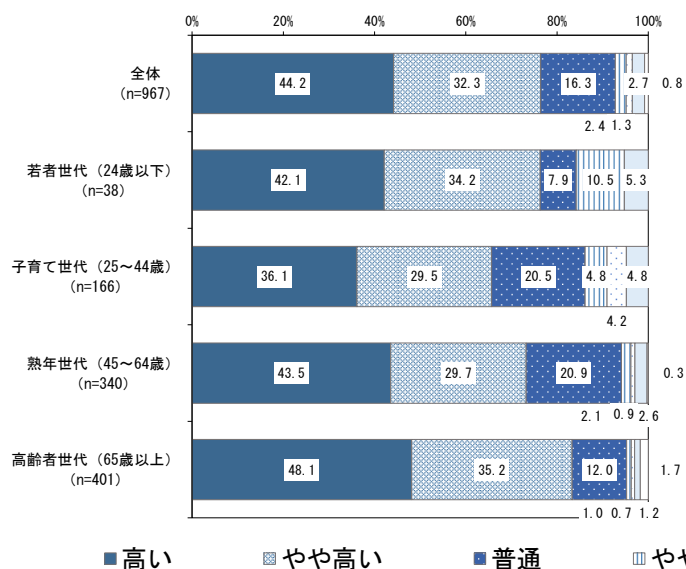

問37 「障害者が自立し、社会参加ができる」ための施策は重要だと思いますか

【無作為抽出】

【インターネット】

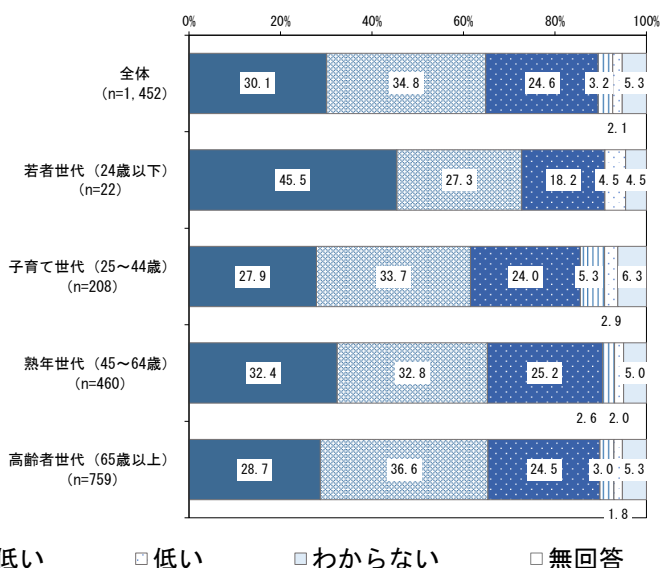
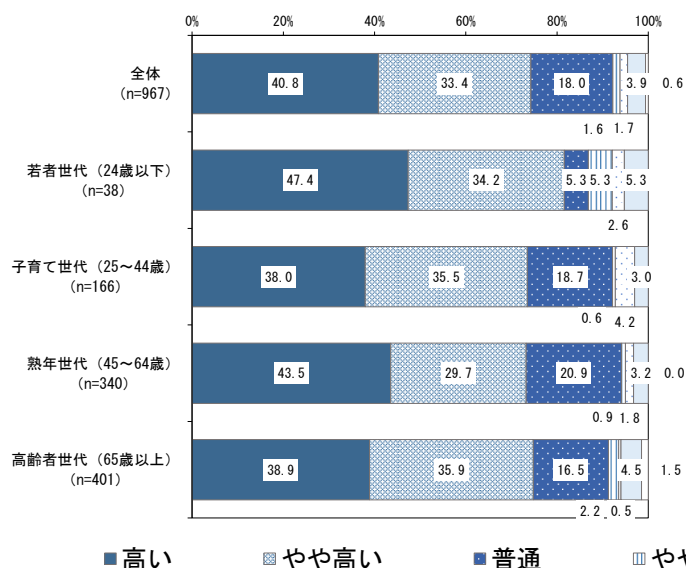

問38 「すべての人がお互いの人権を尊重しあう」ための施策は重要だと思われませんか

【無作為抽出】

【インターネット】

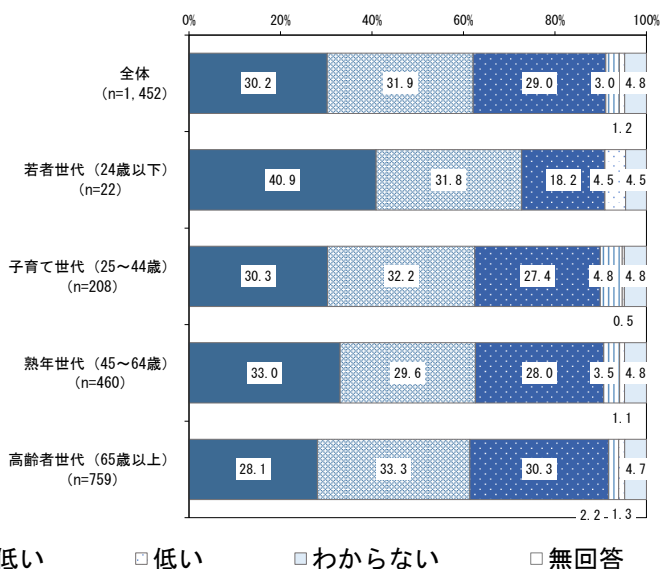
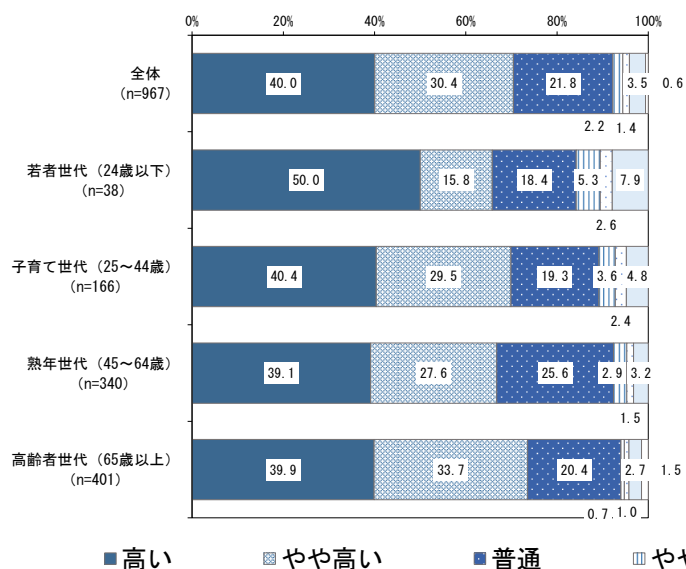

問39 「男女がともに参画し、個性を発揮できる」ための施策は重要だと思われませんか

【無作為抽出】

【インターネット】

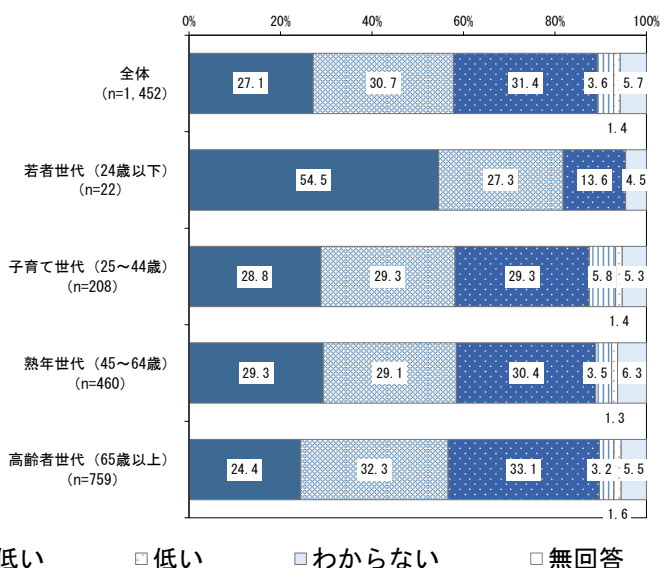
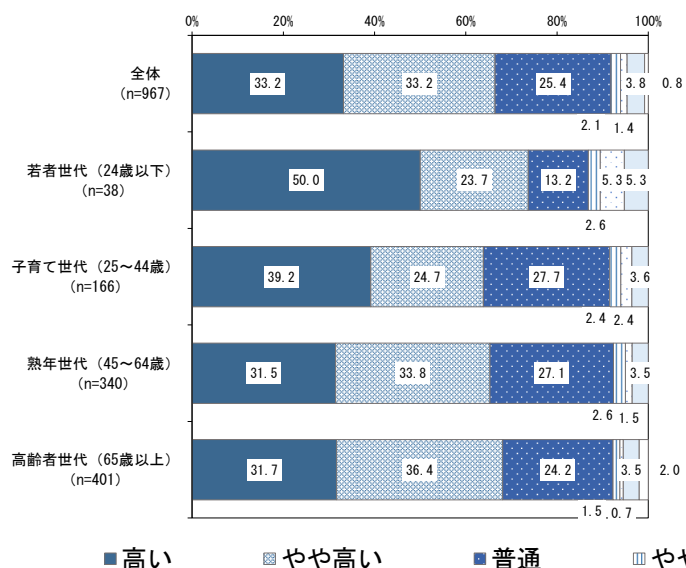

問40 「平和の大切さを後世に伝える」ための施策は重要だと思いますか

【無作為抽出】

【インターネット】

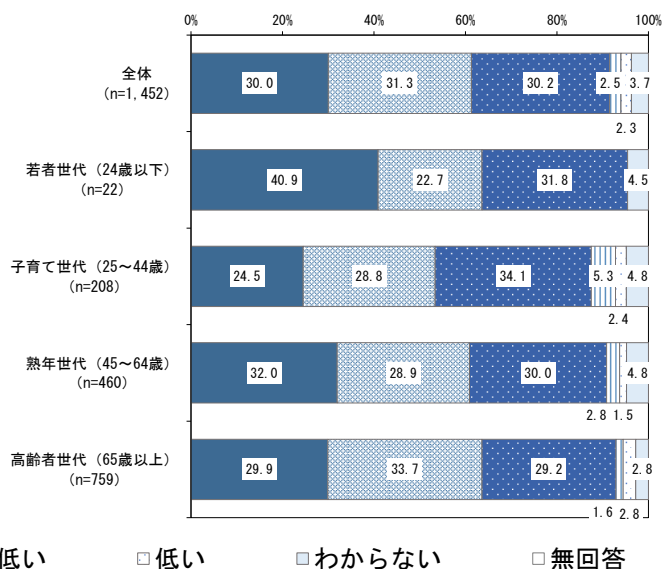
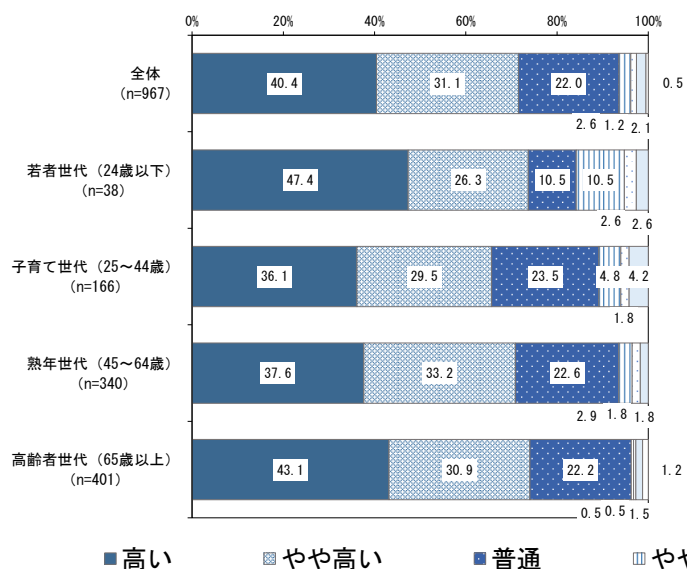

問41 「安心して妊娠・出産できる環境を整える」ための施策は重要だと思いますか

【無作為抽出】

【インターネット】

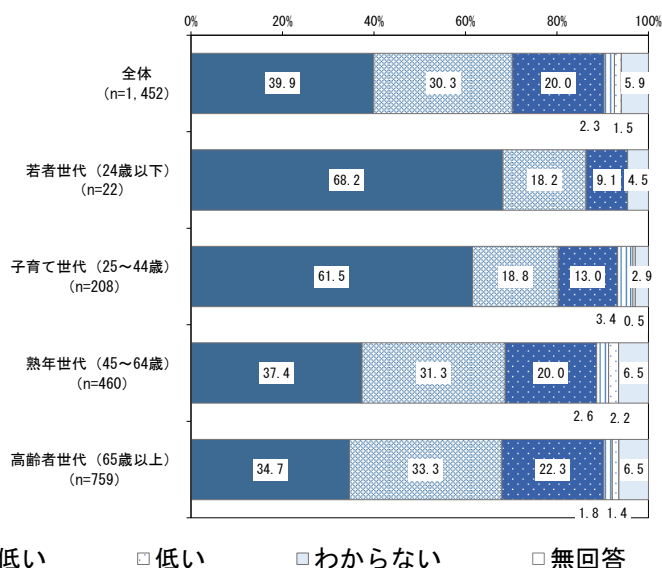
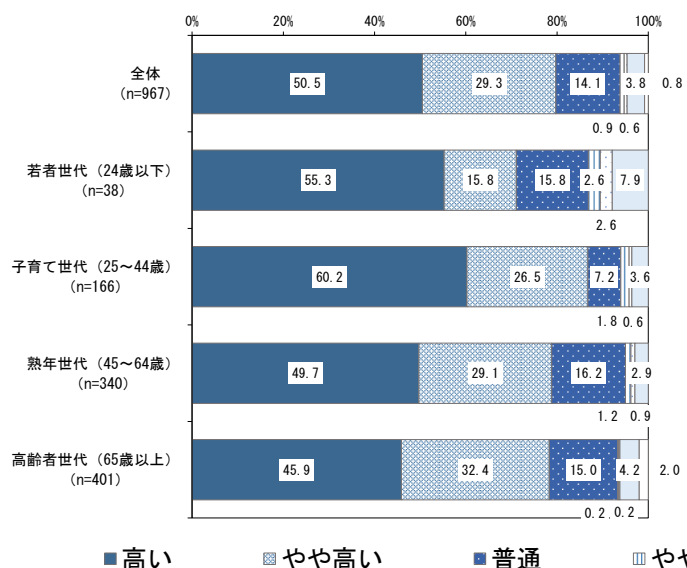

問42 「子どもたちが健やかに育つ」ための施策は重要だと思われませんか

【無作為抽出】

【インターネット】

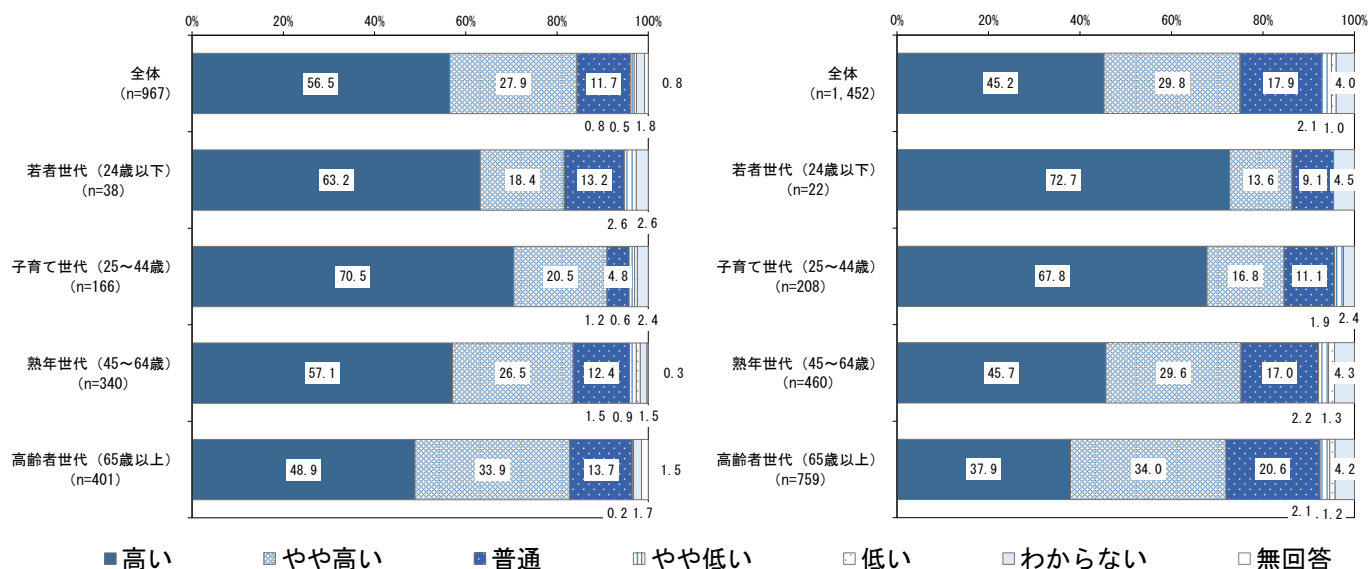

問43 「子どもたちの生きる力を育む教育を充実する」ための施策は重要だと思われませんか

【無作為抽出】

【インターネット】

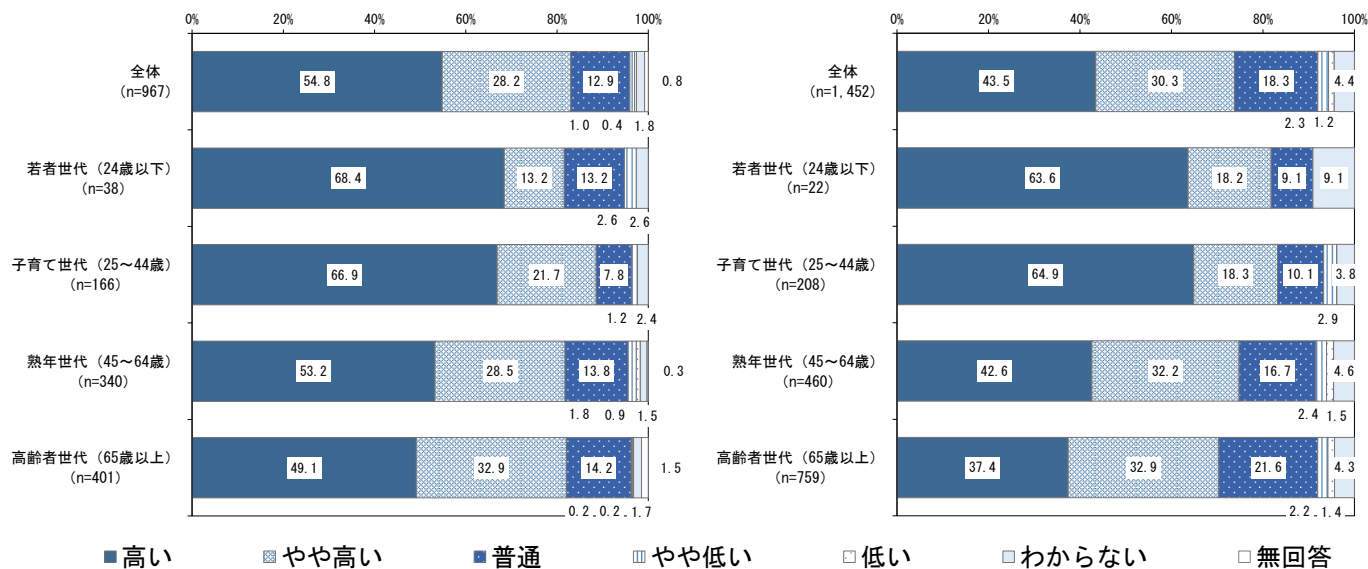

問44 「誰もが文化芸術やスポーツなどに親しみ、学び、感動できる」ための施策は重要だと思いますか

【無作為抽出】

【インターネット】

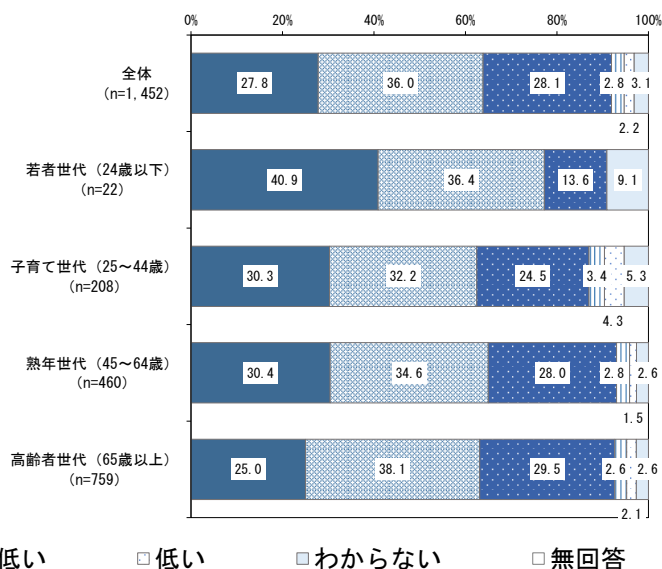
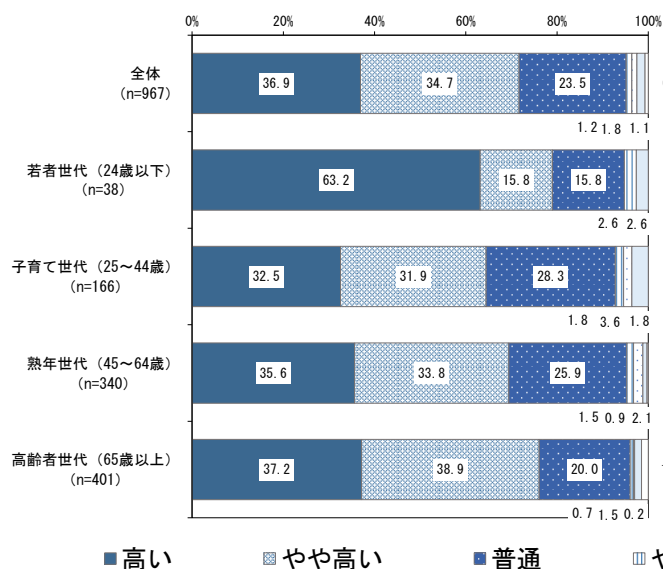

■高い ■やや高い ■普通 ■やや低い □低い □わからない □無回答

問45 「人々が集い賑わい、魅力あふれる中心市街地をつくる」ための施策は重要だと思いますか

【無作為抽出】

【インターネット】

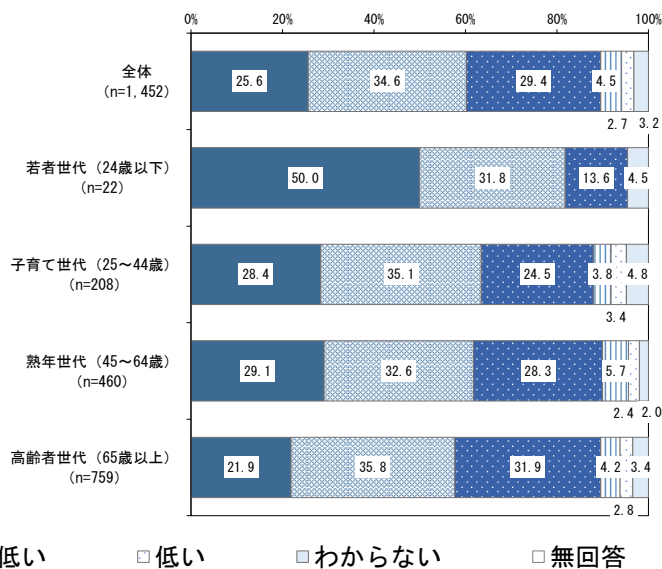
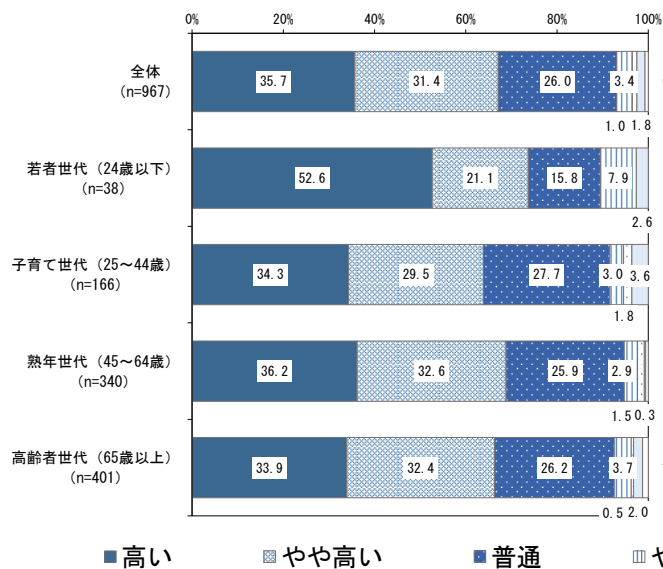

■高い ■やや高い ■普通 ■やや低い □低い □わからない □無回答

問46 「地域資源を生かし、人々の交流を盛んにする」ための施策は重要だと思われませんか

【無作為抽出】

【インターネット】

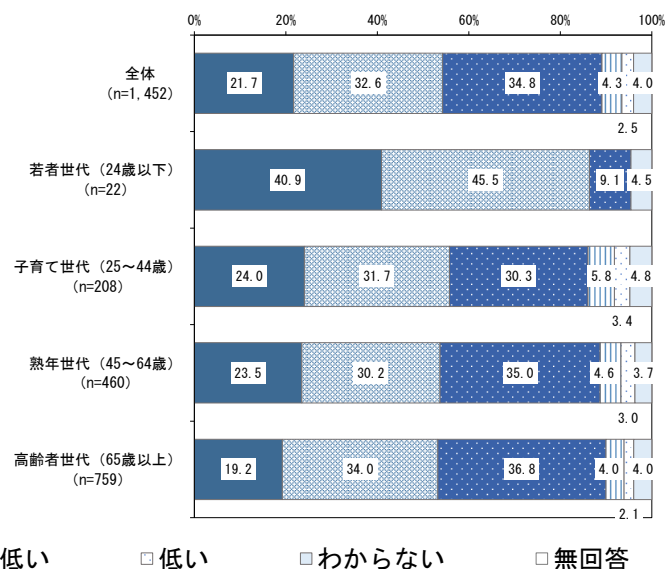
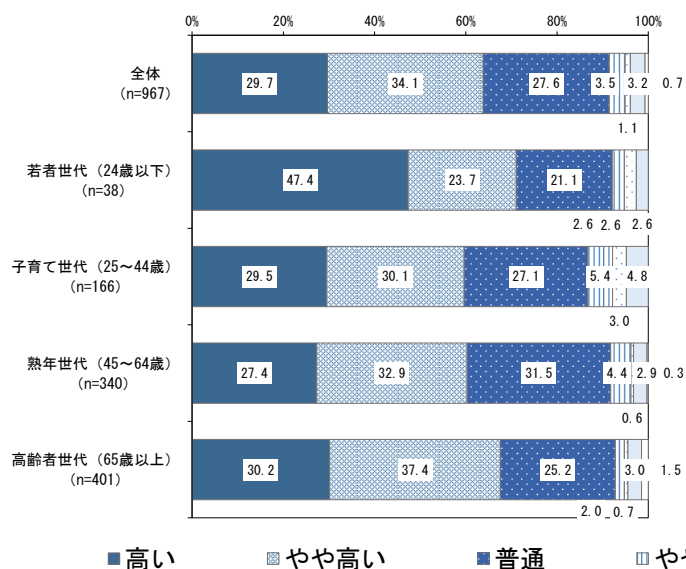

問47 「いきいきと働くことができる」ための施策は重要だと思われませんか

【無作為抽出】

【インターネット】

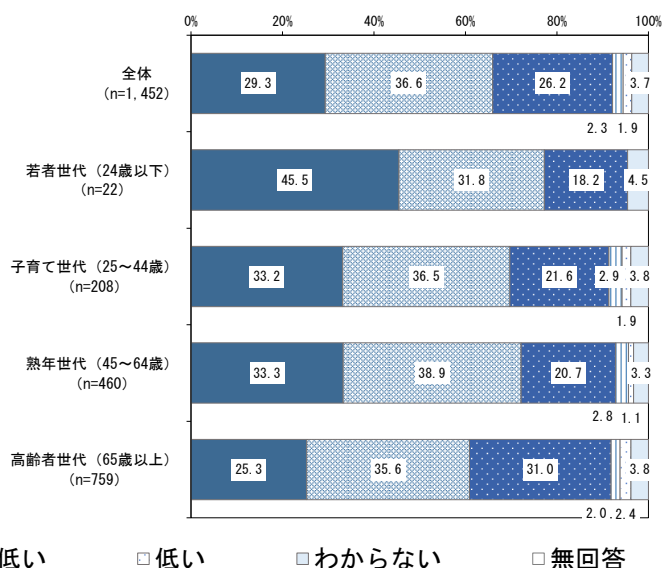
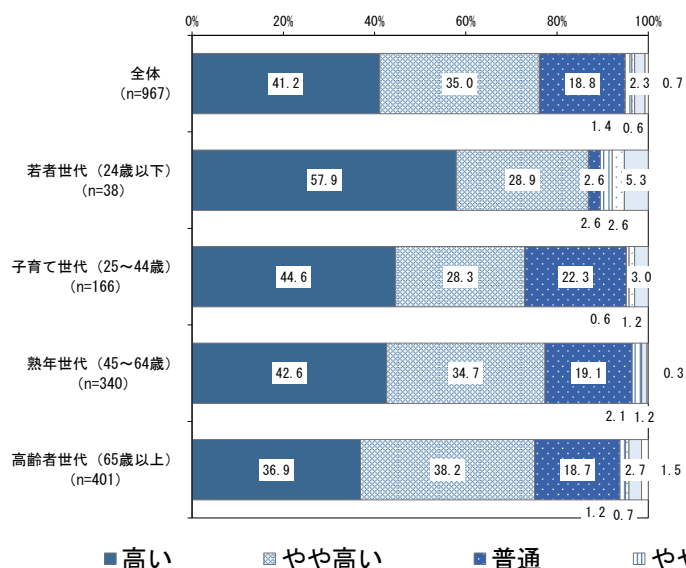

問48 「地域産業を活発に展開する」ための施策は重要だと思われませんか

【無作為抽出】

【インターネット】

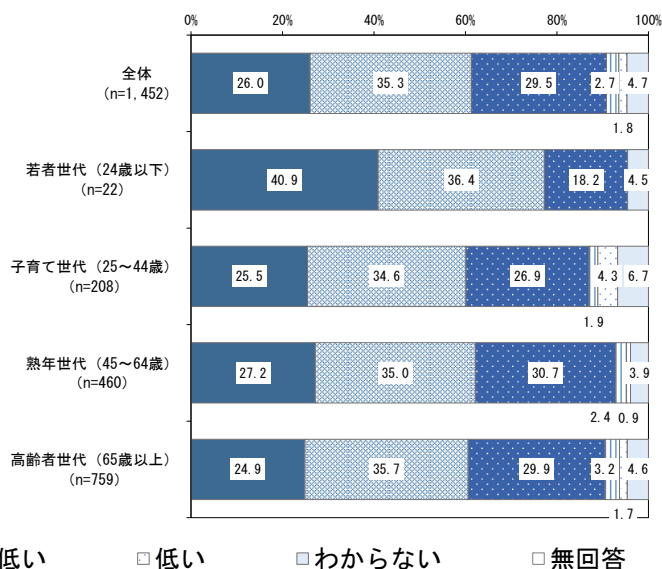
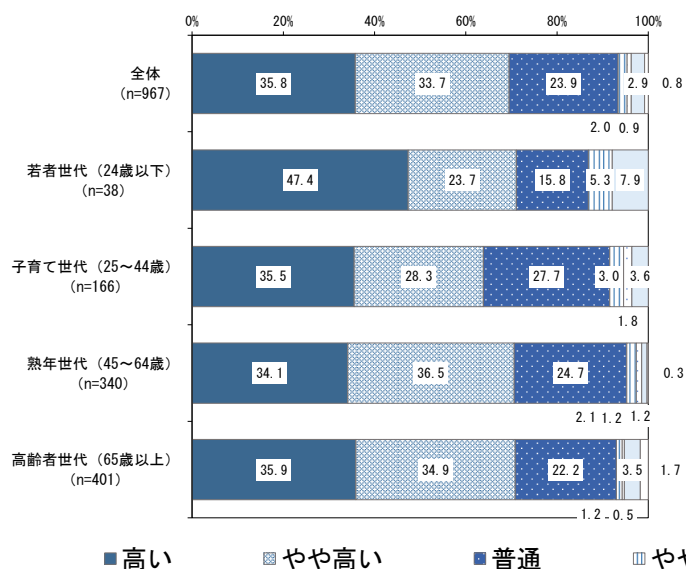

問49 「農を守り、生かす」ための施策は重要だと思われませんか

【無作為抽出】

【インターネット】

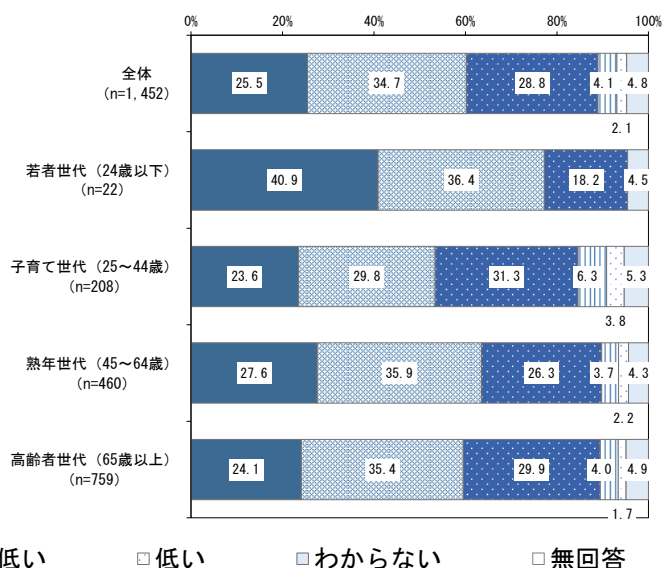
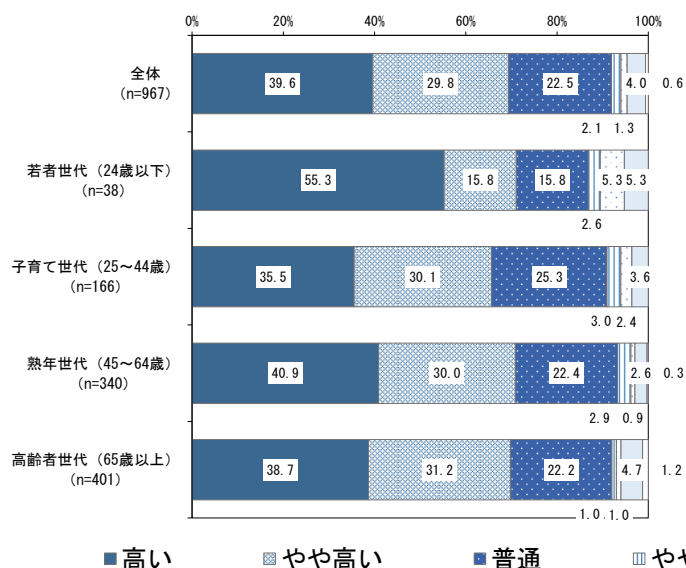

問50 「豊かな自然環境を大切にする」ための施策は重要だと思われませんか

【無作為抽出】

【インターネット】

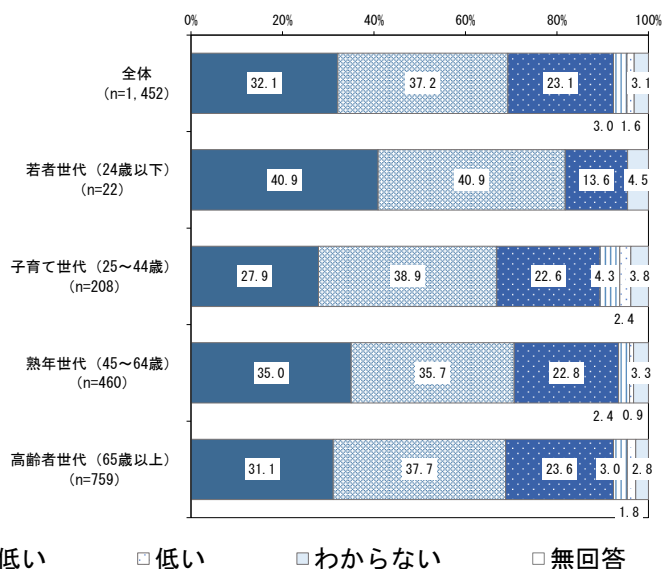
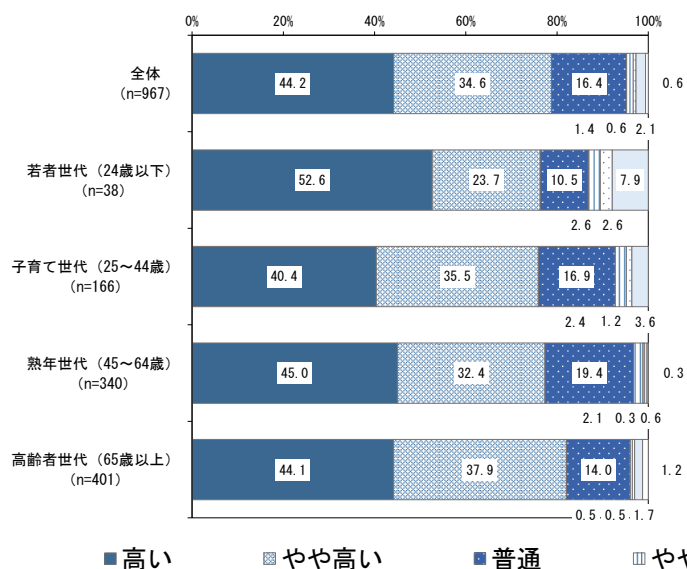

■高い ■やや高い ■普通 ■やや低い □低い □わからない □無回答

問51 「まちなかのみどりを育てる」ための施策は重要だと思われませんか

【無作為抽出】

【インターネット】

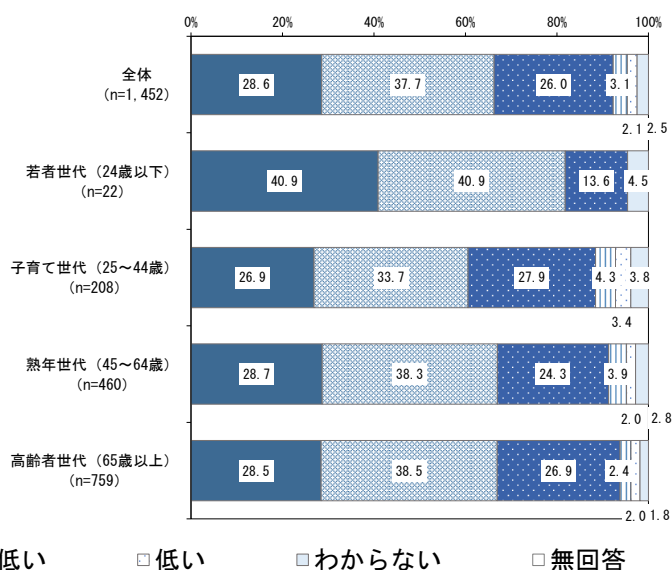
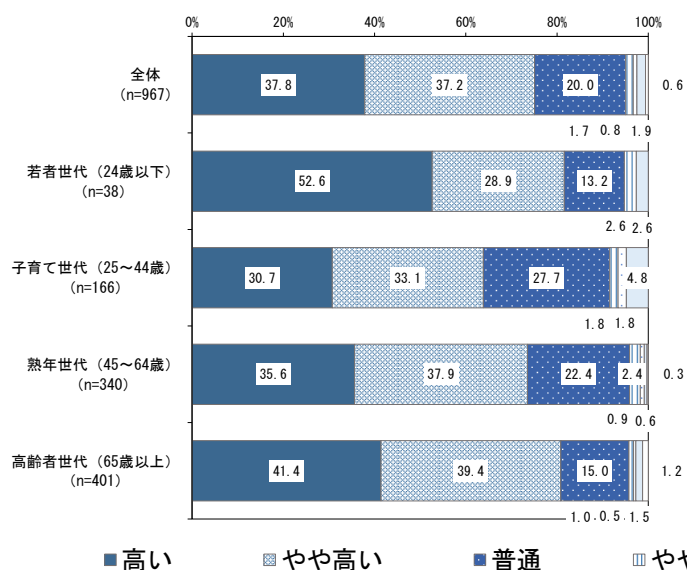

■高い ■やや高い ■普通 ■やや低い □低い □わからない □無回答

問52 「ごみを減らし、資源の循環を進める」ための施策は重要だと思われませんか

【無作為抽出】

【インターネット】

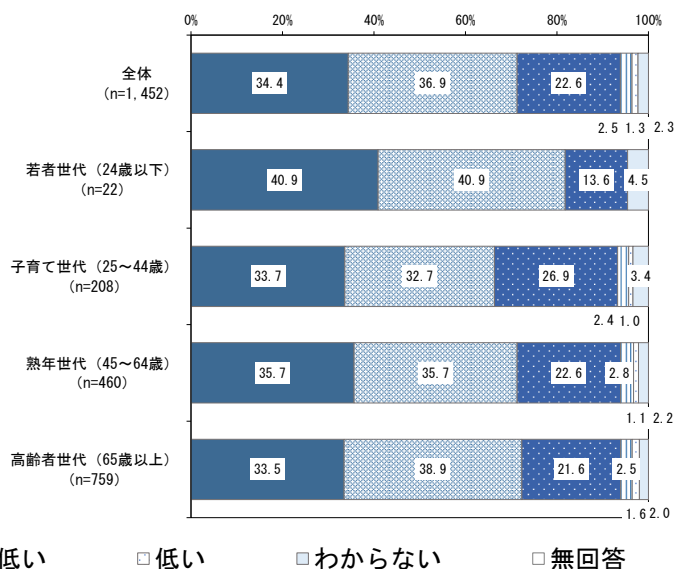
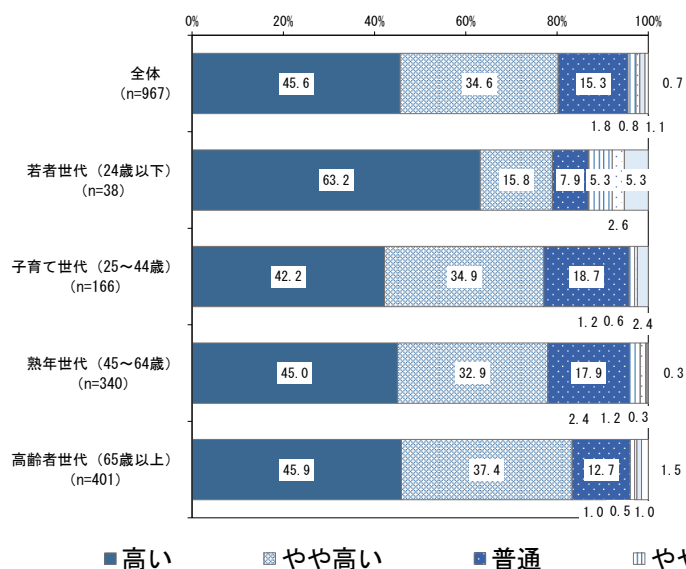

問53 「安全で良好な生活環境を確保する」ための施策は重要だと思われませんか

【無作為抽出】

【インターネット】

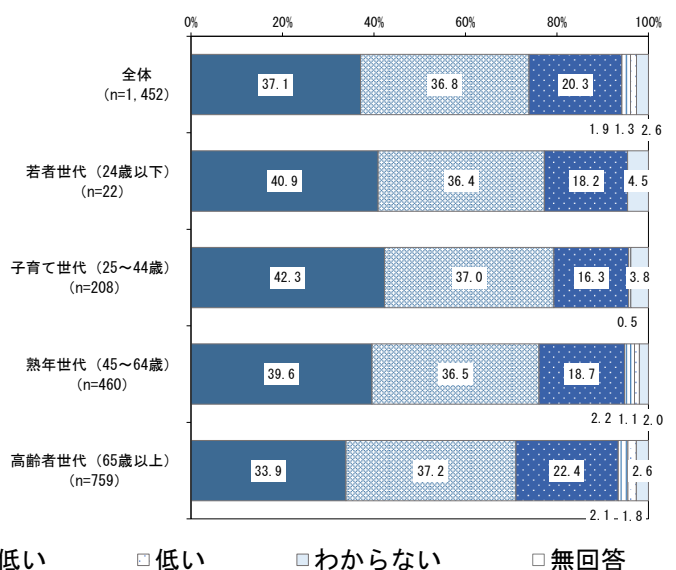
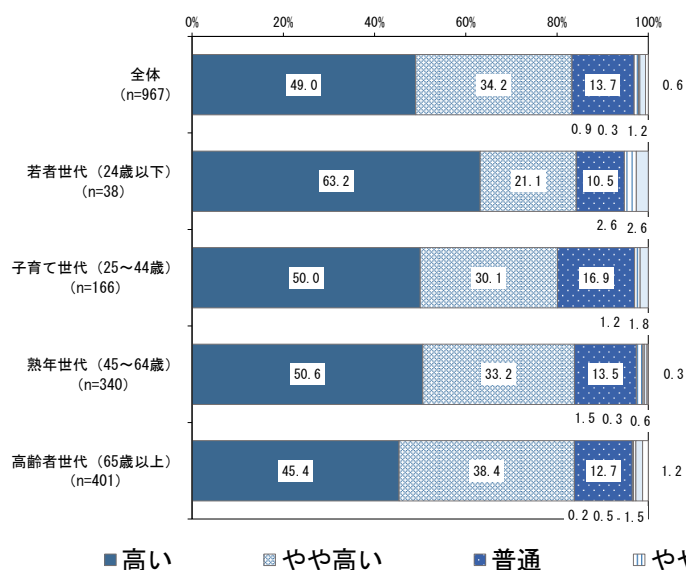

問54 「地球温暖化対策に取り組む」ための施策は重要だと思われませんか

【無作為抽出】

【インターネット】

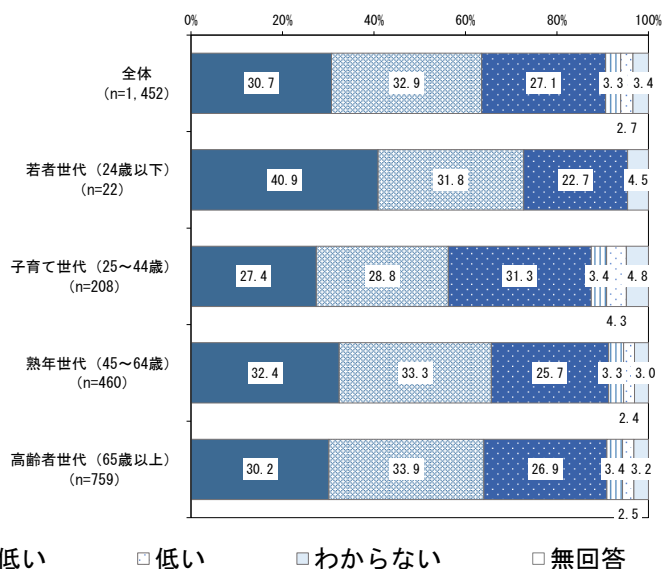
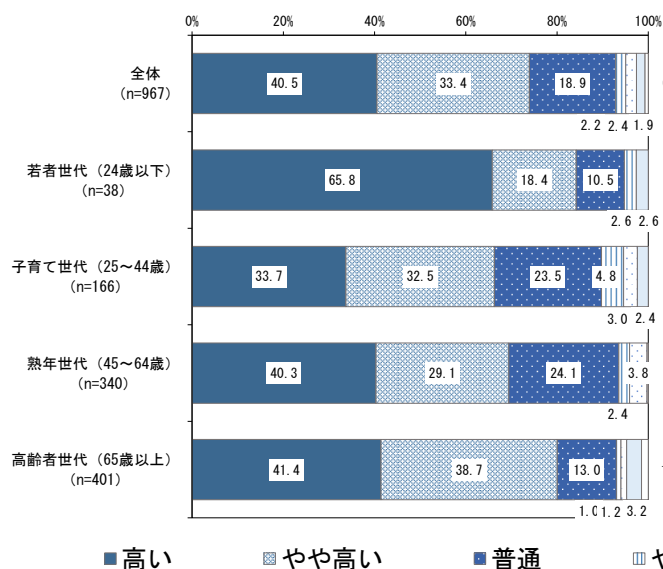

問55 「美しく魅力あるまち並みを育む」ための施策は重要だと思われませんか

【無作為抽出】

【インターネット】

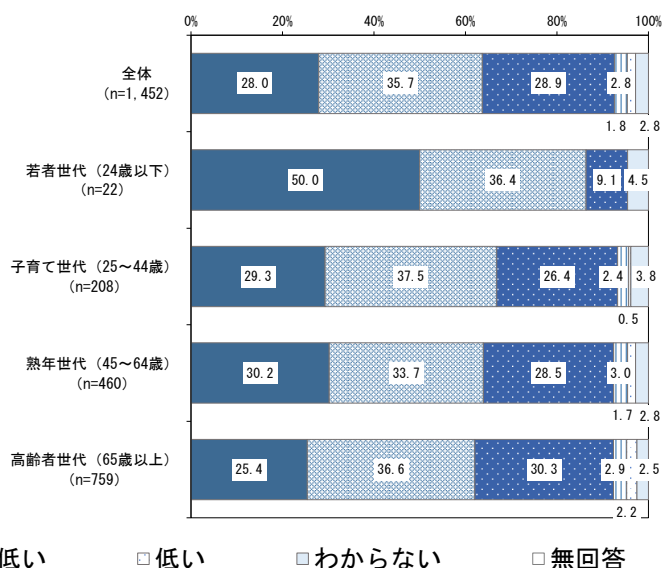
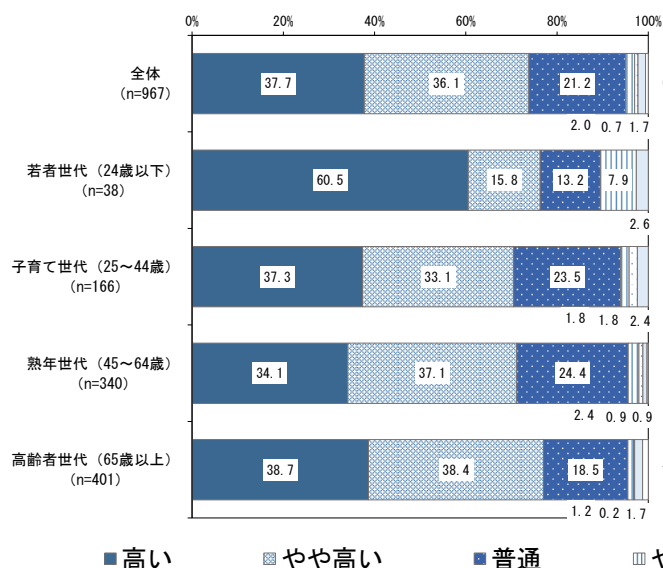

問56 「市民との情報の共有化を進める」ための施策は重要だと思いますか

【無作為抽出】

【インターネット】

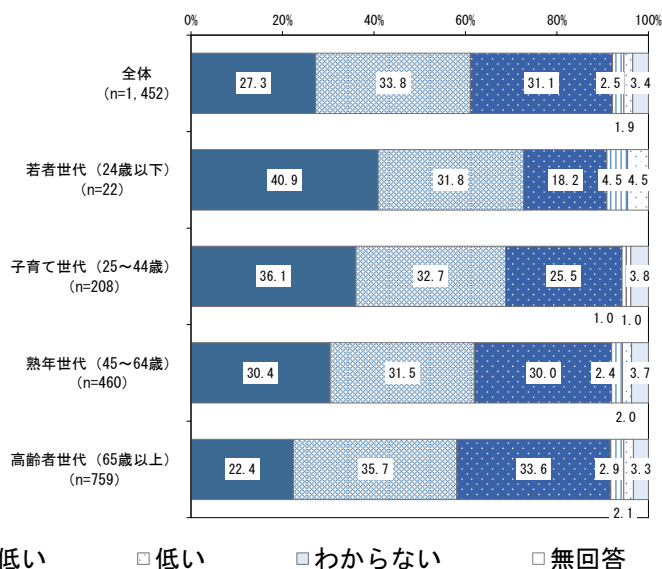
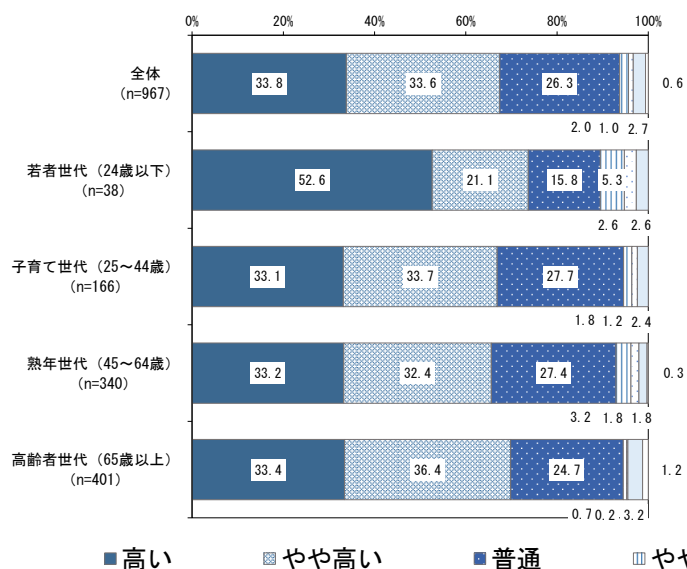

問57 「市民による活発なまちづくり活動を支援する」ための施策は重要だと思いますか

【無作為抽出】

【インターネット】

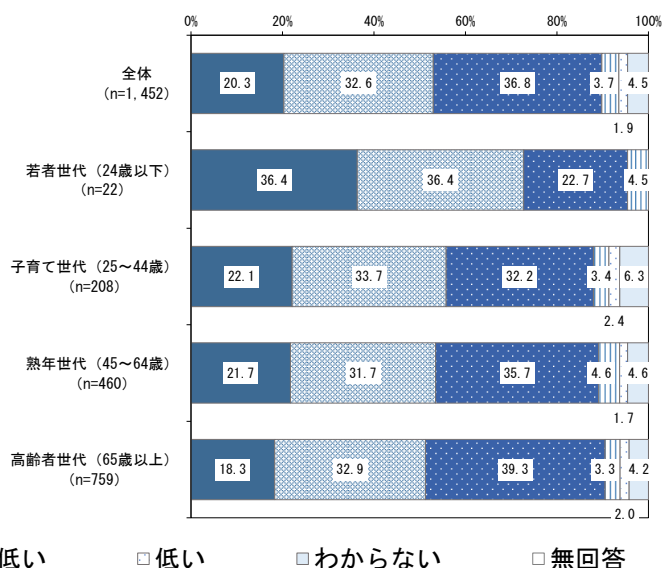
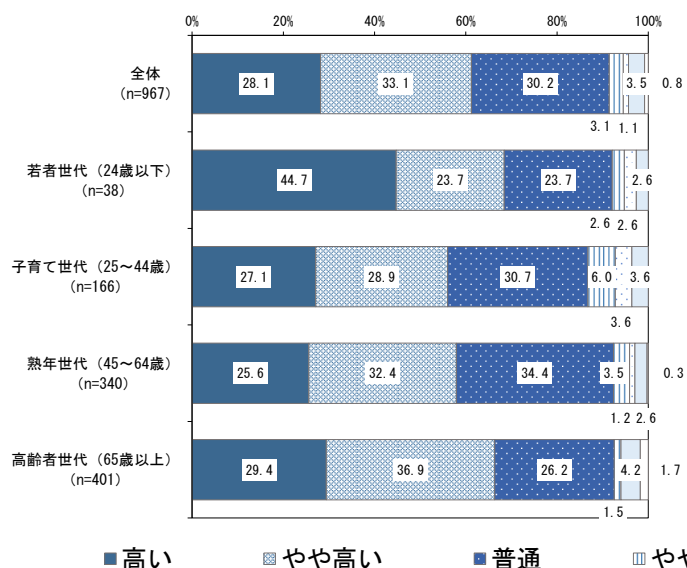

問58 「持続可能な行財政運営を進める」ための施策は重要だと思われませんか

【無作為抽出】

【インターネット】

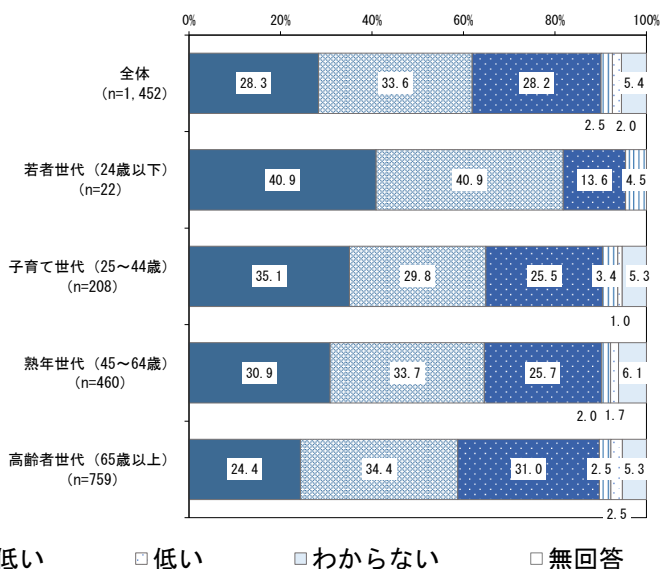
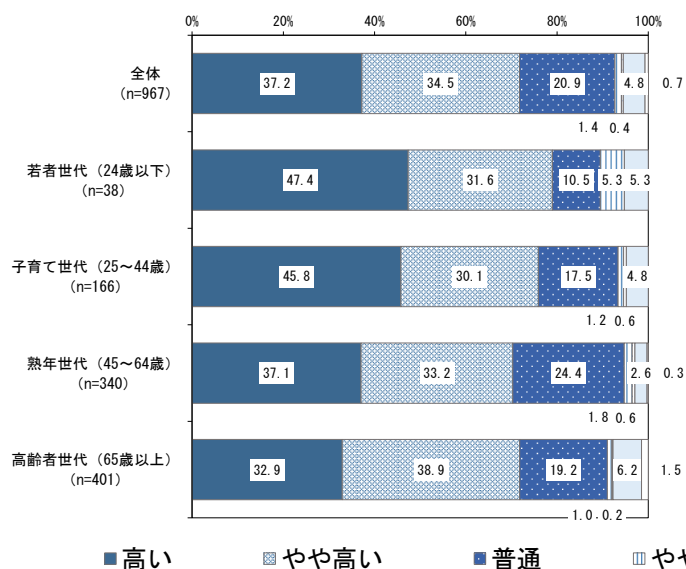

問59 「自治体間の広域連携や地方分権を推進する」ための施策は重要だと思われませんか

【無作為抽出】

【インターネット】

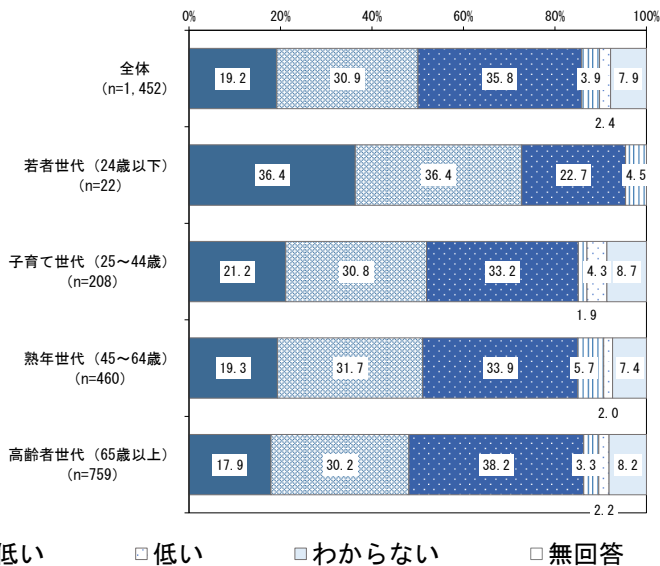
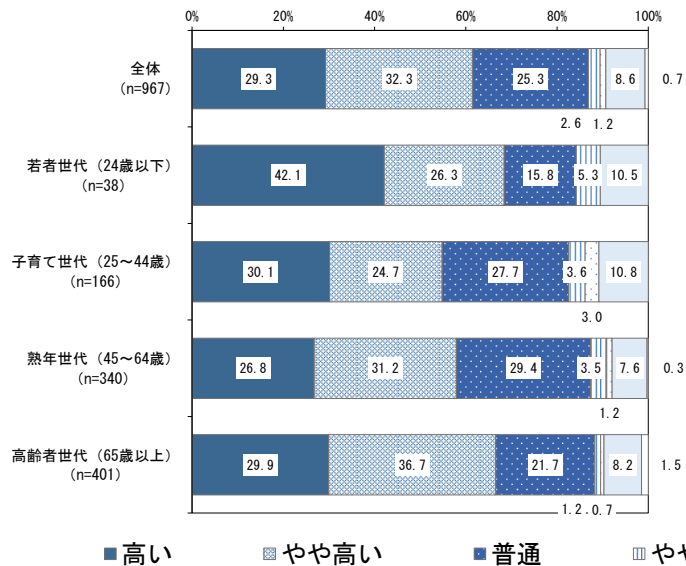

3. 資料編

<調査票>

枚方市市民意識調査

ご協力のお願い

市民の皆さまには、日頃から市政へのご理解とご協力をいただき、ありがとうございます。

枚方市では、「めざすまちの姿」として「持続的に発展し、一人ひとりが輝くまち 枚方」を掲げており、市民の皆さまをはじめ、あらゆる主体と連携・協力しながらまちづくりに取り組んでいます。

今後の取り組みを考えていくうえで、皆さまのご意見をお聞かせいただきたく、市内にお住まいの満 18 歳以上の方から無作為に 2,500 人の方を選ばせていただき、市政に対する満足度などを調査する「市民意識調査」を実施します。

回答に要する時間は、約3分です。ご回答いただいた方には、ひらかたポイントを 100 ポイント進呈させていただきます。(申請方法については、12 ページをご覧ください。)

より良いまちづくりを推進するため、調査の趣旨にご理解をいただき、ぜひともご協力くださいますよう、よろしくお願い申し上げます。

枚 方 市

- 調査は無記名でお答えいただきますので、ご回答者が特定されることはありません。(返送用封筒にもご住所・お名前をご記入いただく必要はありません。)

※ご記入にあたってのお願い

- ・長期不在などの事情によって、ご本人にご回答いただけない場合は、満 18 歳以上で同居されているご家族の方にご回答いただきますようお願いいたします。
- ・その他、ご不明な点などございましたら、お問い合わせください。



枚方市 ひこぼしくん

アンケートへのご協力
よろしくお願いします!

【お問い合わせ先】

枚方市役所
総合政策部 企画政策室 企画課
電話 (072) 841-1221 (代表)
(072) 841-1254 (直通)
FAX (072) 841-3039

【回答方法】

(1) (2) いずれかの方法で回答をお願いします。

※複数の回答をされないようお気を付けください。

(1) スマートフォン等の端末から回答する場合

以下の URL 又は QR コードから、専用ページにてご回答ください。

(紙の調査票との重複回答はできません。)

〔回答用 URL〕 <https://logoform.jp/form/H276/250562>

〔QR コード〕

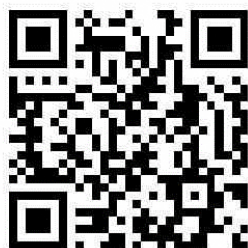

※スマートフォン等の端末から回答をした場合、
紙の調査票での回答は不要です。

(2) 紙の調査票で回答する場合

この調査票に回答をご記入いただき、同封の返信用封筒（切手を貼る必要はありません）に入れ、令和5年5月25日（木）までに、ポストにご投函ください。

(WEB の調査票との重複回答はできません。)

【調査期間】

令和5年4月26日（水）～令和5年5月25日（木）

【調査結果】

調査期間終了後、集計し、ホームページ上で公表します。

★あなたご自身のことについておたずねします。

<設問ごとにあてはまるものに○をつけてください。(設問2・4を除く)>

1. あなたの性別は

1. 男性
2. 女性
3. その他
4. 答えたくない

5. あなたの就業状況は

1. 正規雇用（労働期間の定めがなく、労働時間がフルタイムのもの）
2. 非正規雇用（正規雇用以外のパート、アルバイト、契約・派遣社員など）
3. 自営業（手伝いを含む）
4. 学生
5. その他

2. あなたの年齢は

_____ (歳)

6. 趣味やいきがいはありますか。

1. ある
2. ない

3. 同居されている家族の構成は

1. 単身世帯（ひとり暮らし）
2. 1世代世帯（夫婦だけ）
3. 2世代世帯（親と子）
4. 3世代世帯（親と子と孫）
5. その他

→ 18歳未満の子どもの人数（ ）人

4. お住まいのご住所は
(町名または郵便番号をご記入ください)

_____ (例) 「大垣内町 2丁目」
または
「573 - 0027」

★あなたの生活における満足度についておたずねします。

<7.8. の設問は、国の「満足度・生活の質に関する調査（内閣府）」に準拠しています。>

7. あなたは全体として現在の生活にどの程度満足していますか。「全く満足していない」を0点、「非常に満足している」を10点とすると、何点くらいになると思いますか。

非常に満足している ← 全く満足していない

10	9	8	7	6	5	4	3	2	1	0
----	---	---	---	---	---	---	---	---	---	---

8. 生活に関する様々な分野における満足の度合いについて「全く満足していない」を0点、「非常に満足している」を10点とすると、何点くらいになると思いますか。

①家計と資産

非常に満足している ← 全く満足していない

10	9	8	7	6	5	4	3	2	1	0
----	---	---	---	---	---	---	---	---	---	---

②雇用環境と賃金

非常に満足している ← 全く満足していない

10	9	8	7	6	5	4	3	2	1	0
----	---	---	---	---	---	---	---	---	---	---

③住宅

非常に満足している ← 全く満足していない

10	9	8	7	6	5	4	3	2	1	0
----	---	---	---	---	---	---	---	---	---	---

④仕事と生活（ワーク・ライフ・バランス）

非常に満足している ← 全く満足していない

10	9	8	7	6	5	4	3	2	1	0
----	---	---	---	---	---	---	---	---	---	---

⑤健康状態

非常に満足している ← 全く満足していない

10	9	8	7	6	5	4	3	2	1	0
----	---	---	---	---	---	---	---	---	---	---

⑥あなたご自身の教育水準・教育環境

非常に満足している ← 全く満足していない

10	9	8	7	6	5	4	3	2	1	0
----	---	---	---	---	---	---	---	---	---	---

⑦交友関係やコミュニティなど社会とのつながり

非常に満足している ← 全く満足していない

10	9	8	7	6	5	4	3	2	1	0
----	---	---	---	---	---	---	---	---	---	---

⑧政治・行政・裁判所への信頼性

非常に満足している ← 全く満足していない

10	9	8	7	6	5	4	3	2	1	0
----	---	---	---	---	---	---	---	---	---	---

⑨生活を取り巻く空気や水などの自然環境

非常に満足している ← 全く満足していない

10	9	8	7	6	5	4	3	2	1	0
----	---	---	---	---	---	---	---	---	---	---

⑩身の周りの安全

非常に満足している ← 全く満足していない

10	9	8	7	6	5	4	3	2	1	0
----	---	---	---	---	---	---	---	---	---	---

⑪子育てのしやすさ

非常に満足している ← 全く満足していない

10	9	8	7	6	5	4	3	2	1	0
----	---	---	---	---	---	---	---	---	---	---

⑫介護のしやすさ・されやすさ

非常に満足している ← 全く満足していない

10	9	8	7	6	5	4	3	2	1	0
----	---	---	---	---	---	---	---	---	---	---

⑬生活の楽しさ・面白さ

非常に満足している ← 全く満足していない

10	9	8	7	6	5	4	3	2	1	0
----	---	---	---	---	---	---	---	---	---	---

★枚方市の印象などについておたずねします。

9. あなたは枚方市を住みよいまちだと思われ
れますか。

1. 住みよい
2. どちらかといえば住みよい
3. どちらともいえない
4. どちらかといえば住みにくい
5. 住みにくい

10. あなたは現在住んでいるところに、これ
からも住み続けたいと思われますか。

1. 住み続けたい
2. 今は移る気はない
3. 市内で他に移りたい
4. 市外へ移りたい
5. わからない

11. あなたは枚方市に愛着をお持ちですか。

1. 持っている
2. どちらかというを持っている
3. どちらともいえない
4. どちらかという持っていない
5. 持っていない

12. あなたは枚方市の住みよさを友人・知人
にすすめたいと思われますか。

1. そう思う
2. どちらかというと思う
3. どちらともいえない
4. どちらかというと思わない
5. 思わない

13. あなたのまちづくりの活動への参加状況
を教えてください。

(複数に○をつけていただいて結構です。)

1. 地域活動(校区コミュニティ協議会、自治会、PTA、校区福祉委員会などの活動)に参加している
2. NPO 活動に参加している
3. 個人的・自発的なボランティア活動に参加している
4. 参加していない

14. あなたの枚方市での居住年数は。

1. 1年未満
2. 1年以上5年未満
3. 5年以上10年未満
4. 10年以上20年未満
5. 20年以上

次のページより
枚方市の取り組みなどについておたずねします。

★枚方市の取り組みに関して感じていることについておたずねします。

【記入例】

あなたのお考えに近いものに○印をつけてください。
 (防災体制が整っていると「感じている」とお考えになる場合、対応する「4」に○印を記入。)

- 4：感じている
- 3：やや感じている
- 2：どちらともいえない
- 1：あまり感じていない
- 0：感じていない

※5段階

問1 防災体制が整っていると感じていますか。

高	4	3	2	1	0	低	わからない
---	---	---	---	---	---	---	-------

別紙に、各設問に関連する市の「主な取り組みとその実績」を記載しています。
 回答の参考にしてください。

問1 防災体制が整っていると感じていますか。

高	4	3	2	1	0	低	わからない
---	---	---	---	---	---	---	-------

問2 防犯体制が整い、身近な安全が確保されていると感じていますか。

高	4	3	2	1	0	低	わからない
---	---	---	---	---	---	---	-------

問3 安全で快適な道路環境が整っていると感じていますか。

高	4	3	2	1	0	低	わからない
---	---	---	---	---	---	---	-------

問4 公共交通機関が整っているなど都市機能が充実していると感じていますか。

高	4	3	2	1	0	低	わからない
---	---	---	---	---	---	---	-------

問5-① 心身ともに健康に暮らせる環境が整っていると感じていますか。

高	4	3	2	1	0	低	わからない
---	---	---	---	---	---	---	-------

問5-② 枚方市にこころの病気に関する相談窓口があることを知っていましたか。

知っていた	知らなかった
-------	--------

問6 安心して適切な医療が受けられる環境が整っていると感じていますか。

高	4	3	2	1	0	低	わからない
---	---	---	---	---	---	---	-------

問7 高齢者が地域でいきいきと暮らせる環境が整っていると感じていますか。

高	4	3	2	1	0	低	わからない
---	---	---	---	---	---	---	-------

問8 障害者が地域でいきいきと暮らせる環境が整っていると感じていますか。

高	4	3	2	1	0	低	わからない
---	---	---	---	---	---	---	-------

問9-① 一人ひとりが人権を尊重し合っていると感じていますか。

高	4	3	2	1	0	低	わからない
---	---	---	---	---	---	---	-------

問9-② 枚方市にDV被害に関する相談窓口があることを知っていましたか。

知っていた	知らなかった
-------	--------

問10 男女共同参画社会が実現していると感じていますか。

高	4	3	2	1	0	低	わからない
---	---	---	---	---	---	---	-------

問11 平和の大切さが継承されていると感じていますか。

高	4	3	2	1	0	低	わからない
---	---	---	---	---	---	---	-------

問12 安心して妊娠・出産できる環境が整っていると感じていますか。

高	4	3	2	1	0	低	わからない
---	---	---	---	---	---	---	-------

問13-① 安心して子育てできる環境が整っていると感じていますか。

高	4	3	2	1	0	低	わからない
---	---	---	---	---	---	---	-------

問13-② 枚方市に児童虐待に関する相談窓口があることを知っていましたか。

知っていた	知らなかった
-------	--------

問13-③ 枚方市にひきこもり等に関する相談窓口があることを知っていましたか。

知っていた	知らなかった
-------	--------

問14-① 子どもたちへの教育環境が充実していると感じていますか。

高	4	3	2	1	0	低	わからない
---	---	---	---	---	---	---	-------

問14-② 子どもが安全な学習環境で学校生活を過ごしていると感じていますか。

高	4	3	2	1	0	低	わからない
---	---	---	---	---	---	---	-------

問15-① 生きがいを持って学び続けられる環境が整っていると感じていますか。

高	4	3	2	1	0	低	わからない
---	---	---	---	---	---	---	-------

問15-② 文化芸術に親しめる環境が整っていると感じていますか。

高	4	3	2	1	0	低	わからない
---	---	---	---	---	---	---	-------

問15-③ 気軽にスポーツ活動ができる環境が整っていると感じていますか。

高	4	3	2	1	0	低	わからない
---	---	---	---	---	---	---	-------

4：感じている 3：やや感じている 2：どちらともいえない 1：あまり感じていない 0：感じていない

問16 枚方市駅周辺が賑わい、魅力あふれる
中心市街地であると感じていますか。

高 4 3 2 1 0 低 わか
らない

問17 枚方市の観光資源が生かされ、人々の
交流が盛んに行われていると感じていますか。

高 4 3 2 1 0 低 わか
らない

問18 枚方市内での産業活動が活発に行われ
ていると感じていますか。

高 4 3 2 1 0 低 わか
らない

問19 農地が保全されるなど、「農」を守り、生
かされていると感じていますか。

高 4 3 2 1 0 低 わか
らない

問20 里山や農地などの豊かな自然環境が保
全されていると感じていますか。

高 4 3 2 1 0 低 わか
らない

問21 普段の生活の中でみどりとふれあえると
感じていますか。

高 4 3 2 1 0 低 わか
らない

問22 ごみ減量や資源循環が進んでいると感じ
ていますか。

高 4 3 2 1 0 低 わか
らない

問23 安全で良好な生活環境が確保されてい
ると感じていますか。

高 4 3 2 1 0 低 わか
らない

問24 地球温暖化対策の取り組みが進んでい
ると感じていますか。

高 4 3 2 1 0 低 わか
らない

問25 まちの美化が進んでいると感じています
か。

高 4 3 2 1 0 低 わか
らない

問26-① 行政からの情報発信が充実している
と感じていますか。

高 4 3 2 1 0 低 わか
らない

問26-② 行政に対し意見を言う場が確保され
ていると感じていますか。

高 4 3 2 1 0 低 わか
らない

問27 市民によるまちづくり活動が活発である
と感じていますか。

高 4 3 2 1 0 低 わか
らない

★枚方市が進める施策の重要度についておたずねします。

【記入例】

あなたのお考えに近いものに○印をつけてください。
 (災害に備えるための施策の重要度が「やや高い」とお考えになる場合、対応する「3」に○印を記入。)

4：高い
 3：やや高い
 2：普通
 1：やや低い
 0：低い ※5段階

問28 「災害に備える」ための施策は重要だと思われませんか。

高	4	③	2	1	0	低	わからない
---	---	---	---	---	---	---	-------

別紙に、各設問に関連する市の「主な取り組みとその実績」を記載しています。
 回答の参考にしてください。

問28 「災害に備える」ための施策は重要だと思われませんか。

高	4	3	2	1	0	低	わからない
---	---	---	---	---	---	---	-------

問29 「災害時に、迅速・的確に対応する」ための施策は重要だと思われませんか。

高	4	3	2	1	0	低	わからない
---	---	---	---	---	---	---	-------

問30 「暮らしに身近な安全を確保する」ための施策は重要だと思われませんか。

高	4	3	2	1	0	低	わからない
---	---	---	---	---	---	---	-------

問31 「安全で快適な交通環境を整える」ための施策は重要だと思われませんか。

高	4	3	2	1	0	低	わからない
---	---	---	---	---	---	---	-------

問32 「快適で暮らしやすい環境を備える」ための施策は重要だと思われませんか。

高	4	3	2	1	0	低	わからない
---	---	---	---	---	---	---	-------

問33 「誰もがいつまでも心身ともに健康に暮らす」ための施策は重要だと思われませんか。

高	4	3	2	1	0	低	わからない
---	---	---	---	---	---	---	-------

問34 「公衆衛生や健康危機管理を充実する」ための施策は重要だと思われませんか。

高	4	3	2	1	0	低	わからない
---	---	---	---	---	---	---	-------

問35 「安心して適切な医療を受ける」ための施策は重要だと思われませんか。

高	4	3	2	1	0	低	わからない
---	---	---	---	---	---	---	-------

問36 「高齢者が地域でいきいきと暮らす」ための施策は重要だと思われませんか。

高	4	3	2	1	0	低	わからない
---	---	---	---	---	---	---	-------

4 : 高い

3 : やや高い

2 : 普通

1 : やや低い

0 : 低い

問37 「障害者が自立し、社会参加ができる」ための施策は重要だと思われませんか。

高 4 3 2 1 0 低 わからない

問38 「すべての人がお互いの人権を尊重しあう」ための施策は重要だと思われませんか。

高 4 3 2 1 0 低 わからない

問39 「男女がともに参画し、個性を発揮できる」ための施策は重要だと思われませんか。

高 4 3 2 1 0 低 わからない

問40 「平和の大切さを後世に伝える」ための施策は重要だと思われませんか。

高 4 3 2 1 0 低 わからない

問41 「安心して妊娠・出産できる環境を整える」ための施策は重要だと思われませんか。

高 4 3 2 1 0 低 わからない

問42 「子どもたちが健やかに育つ」ための施策は重要だと思われませんか。

高 4 3 2 1 0 低 わからない

問43 「子どもたちの生きる力を育む教育を充実する」ための施策は重要だと思われませんか。

高 4 3 2 1 0 低 わからない

問44 「誰もが文化芸術やスポーツなどに親しみ、学び、感動できる」ための施策は重要だと思われませんか。

高 4 3 2 1 0 低 わからない

問45 「人々が集い賑わい、魅力あふれる中心市街地をつくる」ための施策は重要だと思われませんか。

高 4 3 2 1 0 低 わからない

問46 「地域資源を生かし、人々の交流を盛んにする」ための施策は重要だと思われませんか。

高 4 3 2 1 0 低 わからない

問47 「いきいきと働くことができる」ための施策は重要だと思われませんか。

高 4 3 2 1 0 低 わからない

問48 「地域産業を活発に展開する」ための施策は重要だと思われませんか。

高 4 3 2 1 0 低 わからない

4：高い

3：やや高い

2：普通

1：やや低い

0：低い

問49 「農を守り、生かす」ための施策は重要だと思われませんか。

高	4	3	2	1	0	低	わからない
---	---	---	---	---	---	---	-------

問50 「豊かな自然環境を大切にする」ための施策は重要だと思われませんか。

高	4	3	2	1	0	低	わからない
---	---	---	---	---	---	---	-------

問51 「まちなかのみどりを育てる」ための施策は重要だと思われませんか。

高	4	3	2	1	0	低	わからない
---	---	---	---	---	---	---	-------

問52 「ごみを減らし、資源の循環を進める」ための施策は重要だと思われませんか。

高	4	3	2	1	0	低	わからない
---	---	---	---	---	---	---	-------

問53 「安全で良好な生活環境を確保する」ための施策は重要だと思われませんか。

高	4	3	2	1	0	低	わからない
---	---	---	---	---	---	---	-------

問54 「地球温暖化対策に取り組む」ための施策は重要だと思われませんか。

高	4	3	2	1	0	低	わからない
---	---	---	---	---	---	---	-------

問55 「美しく魅力あるまち並みを育む」ための施策は重要だと思われませんか。

高	4	3	2	1	0	低	わからない
---	---	---	---	---	---	---	-------

問56 「市民との情報の共有化を進める」ための施策は重要だと思われませんか。

高	4	3	2	1	0	低	わからない
---	---	---	---	---	---	---	-------

問57 「市民による活発なまちづくり活動を支援する」ための施策は重要だと思われませんか。

高	4	3	2	1	0	低	わからない
---	---	---	---	---	---	---	-------

問58 「持続可能な行財政運営を進める」ための施策は重要だと思われませんか。

高	4	3	2	1	0	低	わからない
---	---	---	---	---	---	---	-------

問59 「自治体間の広域連携や地方分権を推進する」ための施策は重要だと思われませんか。

高	4	3	2	1	0	低	わからない
---	---	---	---	---	---	---	-------

設問は以上です。

アンケートにご協力いただき、ありがとうございました。



ひらかたポイントを申請される場合は、次のページをご確認ください。

ひらかたポイントの申請について

【申請方法】

- ①「ひらかたポイントアプリ」をお持ちの方
 →以下のQRコードを読み取り、申請してください。
 (ポイント申請期限は**6月8日まで**です。お早めをお願いします。)

〔URL〕 https://hirakatapoint.jp/yuifill/ccd_entry3?ccd=JYTFg9FkqZXNue4c

〔QR〕



- ②水色の「ひらポカード」をお持ちの方
 →カード裏面の左下にある「FP」の右にある10桁の番号を記入してください。
- ③オレンジ色の「ひらポカード」をお持ちの方
 →カード表面の左端にある5桁の番号を記入してください。



水色のカード
(裏面)⇒



<水色のカード>
FP：数字10桁



<オレンジ色のカード>
数字5桁

番号記入欄

--	--	--	--	--	--	--	--	--	--

※スマートフォン等の端末から回答いただいた場合は、設問の最後でお聞きします。

枚方市が実施する **ひらかたポイント制度** 約65,000人が利用者登録! お友達にも勧めてね!!



健康生活を応援!

検診やウォーキング等でポイントが貯まるよ!
協力店などでポイントを使ってね!

☆ひらかたポイントは、検診や各種教室等の市の事業に参加したり、ひらポ協力店でのお買い物などのお会計で「100円につき1ポイント」貯まります。
☆貯めたポイントは「1ポイント=1円」として、ひらポ協力店でのお会計で使えるほか、京阪バスポイントなどにも交換できます。

※市内在住・在学・在勤の方が対象です。※ポイントの有効期限は最終利用日から1年後の同日までです。有効期限はポイントの利用「貯める・使う」で更新されます。



アプリで始める

Step.1 始める!

カードで始める



アプリ登録で
100pt
進呈!

☆アプリだと近くの使えるお店や保有ポイントがすぐに確認できるよ!
☆アプリとカードのポイント合算・併用も可能だよ



アプリのダウンロード



枚方市キャラクター ひこぼしくん



1~2週間でご自宅にお届け!

[Webから]
ひらポ公式サイトでのひらポカード郵送申込みフォームに入力
[電話・FAXから]
ひらかたポイント事務局
TEL : 072-841-0001 (平日 10:00 ~ 17:00)
FAX : 072-841-1201 ★「ひらポカード申込希望」と記載

Step.2 貯める!

Step.3 使う!

枚方市の事業に参加するとポイントが貯まります!

- 300~1000Pt 特定健診 各種がん検診
- 2000Pt 妊婦支援
- 50~650Pt 健康ウォーキングアプリ
- 50~500Pt ひらかたカラダづくり トライアル 各種講座・教室 イベント等

対象事業の詳細



市内470店舗以上の協力店で使える!

ステッカーが目印!

貯めたポイントは子ども食堂等に寄附ができます!



※協力店によりポイントの付与率及び内容が異なる場合や、ポイントを利用できない商品・サービスがあります。



スマートフォン限定!
健康ウォーキングアプリ
1日5,000歩から始めよう!!
必ずもらえる!

1日5,000歩で必ず **1pt**
1日8,000歩で更に **1pt**

更にチャンス!
1日8,000歩を1ヶ月で20日以上達成した方から抽選で毎月200名様に **500pt**進呈!

京阪バスポイント交換

京阪バスポイントサービスに関するお問い合わせは
TEL: 075-682-2310

交換は100pt以上から可能



QUOカード交換

500ptを300円分、1000ptを800円分のクオカードに交換。ご自宅まで郵送します! ※1回の交換は1000ptまで

京阪バス・QUOカード交換窓口 (ひらポ事務局)

TEL: 050-5359-9348 (平日 10:00 ~ 17:00)
ポイントの交換は電話又はWeb (下記QRコードから)で申請することができます。

タクシークーポン交換

※65歳以上の方限定!

500ptを500円分のタクシークーポンに交換。こちらは枚方市交通対策課と長寿・介護保険課の窓口のみで受け付けします。



ひらかたポイントに関するお問い合わせ
■ひらかたポイント事務局
TEL: 072-841-0001
FAX: 072-841-1201
平日 10:00 ~ 17:00
(北大阪産工会議所まいふれ枚方内)
〒573-0031
枚方市岡本町7番1号 枚方ビル5階

制度に関するお問い合わせ
■健康福祉政策課
TEL: 072-841-1369
FAX: 072-841-2470
E-mail: kenkousoumu@city.hirakata.osaka.jp

ひらかたポイント
ひらかたポイント公式 Web サイト

2023年4月作成

QRコードはQRコードリーダーの読み取りが必要です。

令和5年度
枚方市市民意識調査報告書
別冊

令和5年8月

枚方市役所 総合政策部 企画政策室 企画課

〒573-8666 大阪府枚方市大垣内町2丁目1番20号

TEL 072-841-1254
FAX 072-841-3039