**4回目 ワクチン接種**

# 対象は60歳以上と基礎疾患等のある18歳以上の人

市は、5月31日から国の方針に基づき新型コロナウイルス感染時の重症化予防を目的として、現時点で得られている有効性や安全性に関する知見等を踏まえ、**3回目接種日から5カ月が経過した60歳以上の人等を対象**に4回目のワクチン接種を開始します。なお、接種対象者の範囲については、今後、国が引き続き様々な情報を収集しながら検討を進める予定です。

問新型コロナワクチン接種対策室☎841・1221代、FAX840・4496

## 4回目接種の概要

**▶接種の対象**

**3回目接種日から5カ月が経過した**次の⑴または⑵に該当する人。

**⑴満60歳以上の人**

**⑵満18歳以上59歳以下で、基礎疾患のある人または重症化リスクが高いと医師が認める人**

**▶使用するワクチン**

1～3回目に接種したワクチンの種類にかかわらず、**ファイザー製またはモデルナ製**ワクチンを接種できます。

**▶会場**

市内医療機関（個別接種）と市公共施設（集団接種）を予定。

**▶接種券**

3回目接種日から5カ月が経過する日までに送付。

**※基礎疾患等のある満18歳以上59歳以下の人は申請が必要**（3ページ下段参照）。

## 4回目接種　今後のスケジュール

4回目接種を受けられるのは、3回目接種から5カ月経過した日以降です。
対象者の3回目接種日に応じて、接種券発送日と予約受付開始日を設定しています。

| 接種券発送日 | 対象者（3回目接種日） | 予約受付開始日<br>接種券（左図の★）に記載 |
|---|---|---|
| 5月24日㈫ | 令和4年1月16日以前 | 5月31日㈫ |
| 6月6日㈪ | 1月17日～1月23日 | 6月14日㈫ |
| 6月13日㈪ | 1月24日～2月2日 | 6月21日㈫ |
| | 2月3日～2月4日 | 6月23日㈭ |
| | 2月5日～2月6日 | 6月24日㈮ |
| 6月20日㈪ | 2月7日～2月8日 | 6月28日㈫ |
| | 2月9日～2月11日 | 6月30日㈭ |
| | 2月12日～2月14日 | 7月1日㈮ |
| | 2月15日～2月17日 | 7月5日㈫ |
| | 2月18日～2月20日 | 7月7日㈭ |

◎新たに60歳に達し4回目接種の対象になった人の接種券は、60歳の誕生日の翌週に発送します。

**最新情報は市ホームページ等でお知らせ**

4回目接種の対象者と開始日は5月18日時点での国の方針に基づき作成しています。国・府の方針などにより接種スケジュールが変更になる場合は市ホームページなどで随時お知らせします。

## スマホやパソコンに不慣れな人へ

### 高齢者予約サポートコーナー 6月20日㈪～7月29日㈮ に開設

**▶時間など**　平日午前9時～午後2時

**▶場所**　旧市民会館大ホールロビー

予約サイトでの接種予約を手助けするサポートコーナーを平日に開設します。**接種券と本人確認書類**を持って会場へ。

### 携帯ショップでもサポート

市内のauショップ、ソフトバンクショップ、ワイモバイルショップ、アル・プラザ枚方携帯ショップでもインターネット予約をサポートしています。**来店予約の上、接種券と本人確認書類、スマホ**を持参してください（スマホ操作は自身で行ってください）。

※ご自身の予約受付開始日以降にお越しください。本サポートは予約の完了を保証するものではありません。

## 4回目接種券の見方

左部分が「予防接種済証」、右部分が「接種券が印字された予診票」です。**切り離さず**接種会場に持参してください。

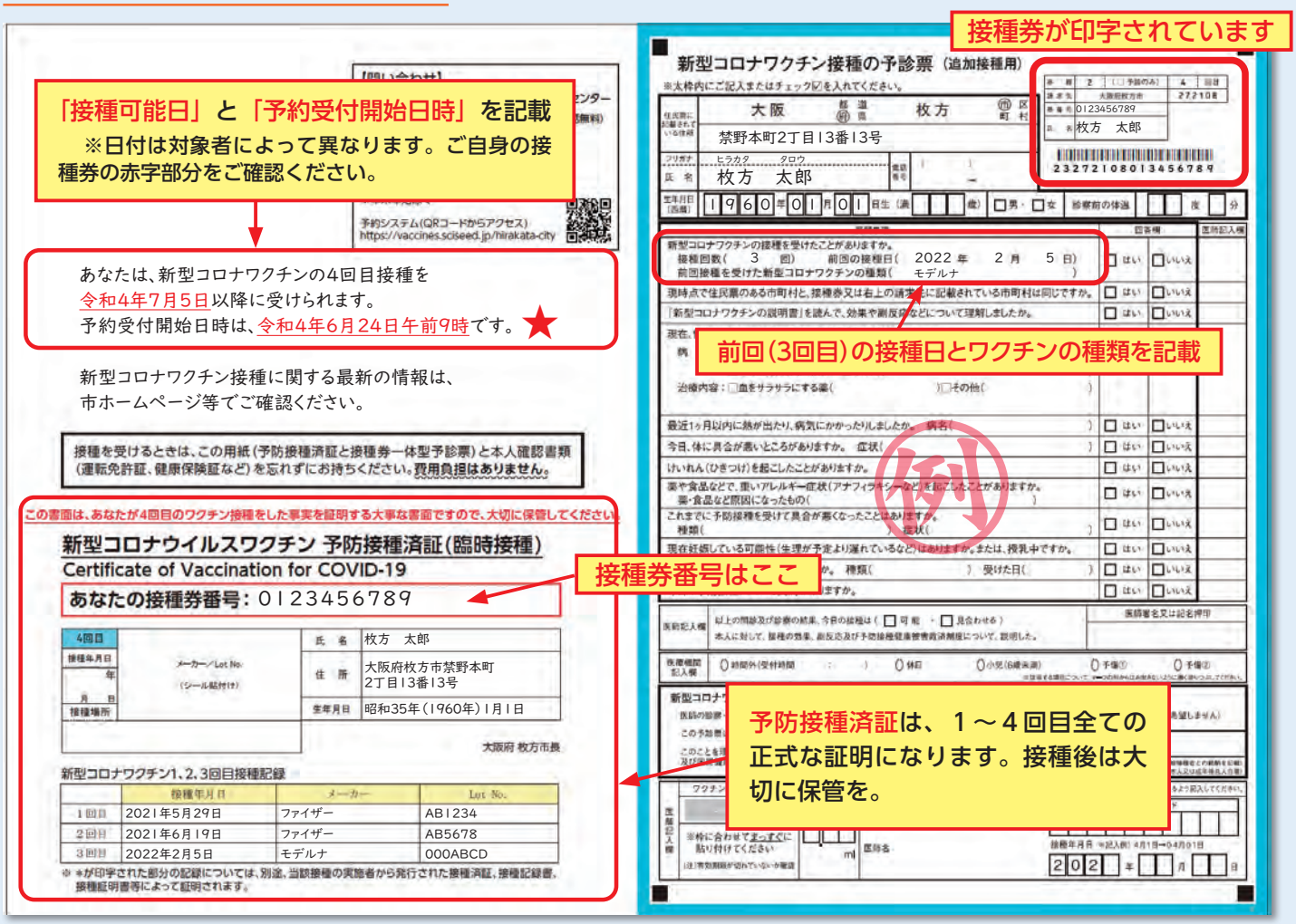


## 基礎疾患等のある人は申請をお願いします

4回目接種の対象者のうち、**満18歳以上59歳以下**で基礎疾患のある人または重症化リスクが高いと医師が認める人については、**事前申請により対象者を把握し、接種券を発行する必要があります。**申請は自己申告です。基礎疾患等で普段から受診する医療機関に相談のうえ、以下のとおり手続きをお願いします。

| 18歳以上59歳以下で次のいずれかに該当する人 | 申請方法 |
|---|---|
| **1. 基礎疾患のある人**<br>**A. 以下の状態の人で通院 / 入院している人**<br>(1)慢性の呼吸器の病気　(2)慢性の心臓病（高血圧を含む）<br>(3)慢性の腎臓病　(4)慢性の肝臓病（肝硬変など）<br>(5)インスリンや飲み薬で治療中の糖尿病または他の病気を併発している糖尿病<br>(6)血液の病気（鉄欠乏性貧血を除く）<br>(7)免疫の機能が低下する病気（治療中・緩和ケア中の悪性腫瘍を含む）<br>(8)ステロイド など、免疫の機能を低下させる治療を受けている<br>(9)免疫の異常に伴う神経疾患や神経筋疾患<br>(10)神経疾患や神経筋疾患が原因で身体の機能が衰えた状態（呼吸障害など）<br>(11)染色体異常<br>(12)重症心身障害（重度の肢体不自由と重度の知的障害とが重複した状態）<br>(13)睡眠時無呼吸症候群　(14)重い精神疾患（入院中、精神障害者保健福祉手帳を所持 、または自立支援医療で「重度かつ継続」に該当）や知的障害（療育手帳を所持している場合）<br>**B. 基準（BMI30 以上）を満たす肥満の人**<br>※ BMI30 の目安：身長 170cm で体重約 87kg、身長 160cm で体重約 77kg<br>**2. 新型コロナウイルスに感染した場合の重症化リスクが高いと医師が認める人** | 5月13日から受け付けています。申請受付後、その人の接種時期に合わせて接種券を送付します。<br>(1)**申請フォーム（下記コード）**または市ホームページから申請できます。<br>(2)**郵送**<br>申請用紙は、市役所本館・別館受付、各支所で配布しています。<br>※詳細は、市ホームページをご確認ください。 |

3回目
ワクチン接種

# ファイザー製・モデルナ製 3回目までの接種間隔が5カ月に

市は、満12歳以上の人を対象に、3回目のワクチン接種を引き続き進めています。ファイザー製とモデルナ製のワクチンの3回目接種については、有効性や安全性の科学的知見等を踏まえた国の方針に基づき、5月31日以降は接種間隔を1カ月短縮し、**2回目接種日から5カ月経過後**とします。

## ノババックス製が新たに承認

米国ノババックス社の技術移管を受けて武田薬品工業により国内で生産されるノババックス製ワクチンが国に承認され、**1・2回目接種と3回目接種**に使用できるようになりました。同ワクチンは集団接種会場の一部の日程で接種できます。

## ノババックス製ワクチン

1・2回目/3回目接種用

### ■ワクチンの種類

組換えタンパクワクチン(B型肝炎ウイルスワクチン等で使用されているものと同じワクチンの種類です)

### ■接種対象者

**満18歳以上**

### ■接種回数・接種間隔

**1・2回目接種**：3週間の間隔をあけて2回接種

**3回目接種**：2回目接種日から**6カ月経過後**に1回接種

※1・2回目にファイザー製またはモデルナ製を接種した人も、3回目にノババックス製を接種できます。

## 接種間隔短縮後の3回目接種可能日

| 対象者 | 使用するワクチン | 接種可能日(5月31日以降) |
|---|---|---|
| 満12歳～17歳 | ファイザー製 | 2回目接種日から**5カ月経過後** |
| 満18歳以上 | ファイザー製 | 2回目接種日から**5カ月経過後** |
| | モデルナ製 | |
| | ノババックス製 | 2回目接種日から6カ月経過後 |

## 3回目接種　今後のスケジュール

接種間隔の短縮により、接種券を**2回目接種日から5カ月経過前**に送付します。

| 接種券発送日 | 対象者(2回目接種日) | 予約受付開始日 |
|---|---|---|
| 6月6日㈪ | 令和4年1月17日～2月6日 | 6月16日㈭ |
| 6月20日㈪ | 2月7日～2月20日 | 6月28日㈫ |

※2回目接種日が令和4年1月16日以前の対象者には、5月25日までに接種券を発送済みです。**発送日から1週間程度が経過しても接種券が届かない場合は、予約・相談コールセンター（☎0120・885・755）へお問い合わせを。**

▲コロナ終息を願うひこビエくん

## 6月の集団接種会場（モデルナ製・ノババックス製）

| 会　場 | 使用ワクチン | 接種日・時間（6月） |
|---|---|---|
| 旧市民会館(市役所第3分館) 1階<br>※閉館にあたり、4月から市役所第3分館に名称が変更されました。 | モデルナ製<br>**※18歳以上の3回目および4回目接種専用** | 3日㈮・10日㈮・17日㈮・24日㈮<br>午後6時～8時（夜間接種） |
| | ノババックス製<br>**※18歳以上の1・2回目および3回目接種専用** | 7日㈫・14日㈫・21日㈫・28日㈫<br>午後2時～4時 |

※最終受付時間は終了時間の30分前。会場へは公共交通機関でお越しください。

※小児（5歳～11歳）の6月以降の接種予約は、医療機関での個別接種のみ受け付けます。3週間の間隔をあけて、1回目と2回目の接種日を同時に予約してください。

## ワクチン接種 予約の流れ

### STEP 1 接種券が届く（接種可能日と予約受付開始日を確認！）

### STEP 2 予約受付開始日になったら接種日時・場所を予約

予約サイトへは各対象者の予約受付開始日に合わせてログインできるようになります。

**(1)一般受付の医療機関・集団接種会場**

1・2回目接種（5歳～11歳の小児除く）は予約サイトで受け付けていないためコールセンターでご予約を。

**予約方法1**

予約サイト（右記コード）

24時間受付

家族や友人のスマホからも見られます。

https://vaccines.sciseed.jp/hirakata-city

※3・4回目接種予約の初回ログイン時はパスワードがリセットされています。パスワードは生年月日（西暦8桁）。

**予約方法2**

予約・相談コールセンター

毎日午前9時～午後6時

☎0120・885・755 フリーダイヤル

英語・中国語・韓国語にも対応

FAX894・8031（聴覚や発語に障害がある人専用）

※午前中は混雑する場合がありますが、午後は比較的つながりやすくなります。

**(2)一般受付していない医療機関**

予約方法：直接予約　対象はかかりつけの人のみ。

### STEP 3 ワクチンを接種

接種当日に予防接種済証と記入済みの予診票、本人確認書類（運転免許証や健康保険証など）を持って接種会場へ。

## ワクチンメーター（12歳以上の接種状況）　5月18日現在

4月20日から12歳～17歳の3回目接種を開始したことから、対象者を12歳以上に変更しています。

3回目完了

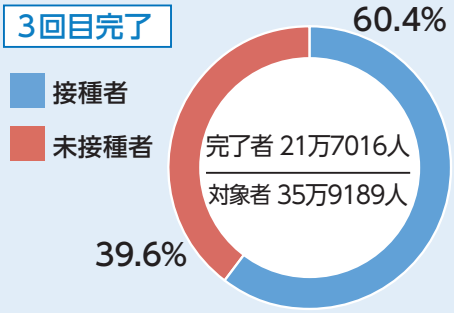


65歳以上の高齢者への接種率

完了者　10万1021人 / 対象者　11万4081人 ＝88.6%

最新のワクチンメーターはこちら

※接種対象者(満12歳以上)は、令和4年4月1日現在の住民基本台帳に基づいた人口です。

※接種者は、国のワクチン接種記録システム（VRS）に記録された枚方市民で、国・府の大規模接種会場や職域接種の接種者も含みます。

## ワクチン接種運営員に登録しませんか

看護師資格を有し、集団接種会場での薬液充填や医薬品管理、相談対応などを行う人を募集。面接による登録試験を実施し、合格した登録者を必要に応じて任用します。勤務は土・日曜・祝日を含む週2日～4日。時給1368円～1673円（経験年数に応じる）。▶**申込**

6月1日～10日に市ホームページの専用サイトで人事課へ。インターネット環境が利用できない場合は同課へお問い合わせを。詳細は募集要項参照。

問人事課

☎841・1281、FAX846・2271

# 感染すると10日以上の自宅療養も「もしも」に備えたい事前の準備

新型コロナウイルス感染症に感染すると外出や買い物に行くこともできず、その期間が10日間以上になる場合があります。自宅療養のときに困らないよう事前に食料品等の生活必需品の確認、準備をお願いしています。また万が一に備えた食料などは、風水害や地震などの災害対策にも役立つことから家庭での備蓄について今一度見直していただきますようお願いします。

問危機管理政策課☎841・1147、FAX841・3092

## 主な家庭備蓄品

### 必需品

水

※災害時の備蓄も踏まえて、1人1日およそ3リットル程度推奨。

### 食料品

お米、カップ麺、缶詰、フリーズドライ・レトルト食品、ゼリー飲料、日持ちする野菜類、調味料など

### 日用品

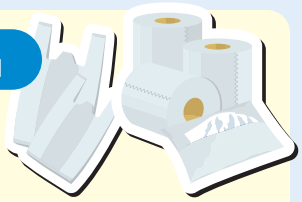

ティッシュペーパー、トイレットペーパー、洗剤、ビニール袋、歯ブラシ、オムツ、生理用品など

### 感染予防・看護用品

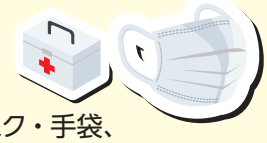

使い捨てマスク・手袋、手洗いせっけん、アルコール消毒液、体温計、常備薬など

## ローリングストック方式で備蓄

「ローリングストック」とは普段の食品を少し多めに買い置きして賞味期限の古いものから消費し、消費した分を買い足す方法。常に一定量の食品が家庭で備蓄されている状態を保ちます。

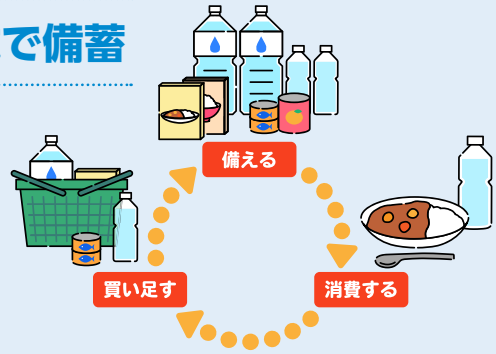


## 新型コロナと診断されたら

### 保健所から資料を案内

医療機関からの発生届が保健所に届き次第、資料を郵送または携帯電話のショートメッセージサービスで案内しますので自主的に療養、感染対策をお願いします。なお、**64歳以下の人**には基本的に保健所からの電話連絡はありません。詳細は市ホームページ参照。

## 5月18日現在 市内の感染者状況等

最新情報や感染者数グラフなどは市ホームページ(**下記コード**)で随時更新しています。

| 感染者の累計 |
| --- |
| 3万3836人 |

## 生活困窮世帯への支援情報

### 低所得子育て世帯へ児童1人当たり5万円

新型コロナウイルス感染症による影響が長期化する中、食費などの物価高騰に直面する低所得の子育て世帯へ児童１人当たり５万円を給付。対象は令和４年４月分（５月支給）の児童扶養手当受給世帯。対象者には６月下旬に給付予定。

問年金児童手当課 ☎841・1408、FAX841・3039
医療助成課 ☎841・1359、FAX841・3039

### 住民税非課税世帯等へ10万円

令和４年度住民税均等割非課税世帯と家計急変世帯へ１世帯10万円を給付。ただし、令和３年度非課税世帯または家計急変世帯で既に支給を受けた世帯は対象となりません。対象者には６月下旬に書類送付予定。

＜問い合わせ＞
**住民税非課税世帯等に対する臨時特別給付金コールセンター**
☎0120-722-101
問健康福祉総合相談課 ☎841・1153、FAX841・5711

詳細は市ホームページ参照または各担当課へお問い合わせを。