

事業実施状況報告書

団体名 : NPO 法人子ども食堂ファンクラブ

補助対象事業の名称	フードドライブ事業 (物資保管)
事業実施期間	2021年 4月 1日 ~ 2022年 3月 31日
<p>事業実施状況</p> <p>(1) 実施スケジュール (準備等含む。)</p> <p>(2) 実施場所</p> <p>(3) 内容・実施方法</p> <p>(4) 対象者</p> <p>(5) 実施体制</p> <p>(6) 広報周知の方法</p> <p>(7) その他</p>	<p>(1) 準備—食材が届き次第随時、 保管開始—令和3年4月10日ころから令和4年3月31日 受け渡し開始—令和3年4月12日から令和4年3月31日</p> <p>(2) 食材物資受け取り—枚方市市民会館や現地まで持参の上、配布 保管場所—枚方市船橋本町1丁目742-13にある喫茶店の「パピカフェ」内保管 場所。</p> <p>(3) いただいた物資の中身は様々であり、賞味期限まで一か月～半年程度のものが多か った。随時ご寄付等をいただいた食材や物資の提供をお受けし、近々の子ども食堂 まで保管をするほか、フードドライブ事業を行った。 奇数月の第二火曜日に子ども食堂ネットワーク会議、偶数月の第一土曜日に食材物 資配布会議を行った。 ネットワーク会議では子ども食堂運営者やサポーターが集うので、ここで食材のシ ェアを行うほか、食材配布会議には今後の食材の需給バランスや時期などを勘案 し、配布計画を練るなど段取りを行った。</p> <p>(4) 子ども食堂に集う子どもたち</p> <p>(5) NPO 法人子ども食堂ファンクラブ役員並びに会員・サポーターを中心に実施。</p> <p>(6) 周知は子ども食堂事業者・サポーターLINE グループ等で行った。</p> <p>※作成した大本のチラシを添付します。他団体と一緒に活動しているわけではありません。 ※本基金の助成事業である旨の周知はお知らせを配布しています。 ※保管場所については、ちいさいほいくえんみんなの里の関係者ではありませんが、みん なの里代表の梅原の夫が運営するカフェ内で保管をお願いしました。 夫は保育園の運営等には関わっておらず、保育園関係の物資とは完全に別のものとなっ ています。</p>
中間報告日以降の取り組み 内容	<p>コロナ禍となったことから、改めて、子ども食堂から必要な親子に届けられるよう、SNS 等も含めた周知活動を行った。</p>

様式第 14 号 / 枚方市 N P O 活動応援基金

<p>その他 ※事業実施により得られた 効果などを記載</p>	<p>敷地をお借りして保管することができたことにより、より多くの物資を保存できるようになった。</p>
---	---

フードドライブにご協力ください

「もったいない」を「ありがとう」へ

子どもは地域の宝物
安心できる居場所づくりを!

そらばか
子ども食堂へにや!



子ども食堂 ファンクラブ

ご家庭で余っている食品を持ち寄り、子ども食堂ファンクラブを通して、それを必要としている地域の子ども食堂や福祉団体、施設に寄付します。

ご寄付いただきたい食品(常温品)

- *お米(白米・玄米・アルファ米)
- *パスタ、素麺などの乾麺
- *缶詰・レトルト食品・インスタント食品
- *のり・お茶漬け・ふりかけ
- *粉ミルク・離乳食・お菓子
- *調味料(醤油、食用油、味噌)



ご注意ください!

- 以下の食品はお引き取り出来ません。
- ・冷蔵食品、冷凍食品、農産品(お米除く)
 - ・賞味期限が明確にされていない食品
 - ・賞味期限が切れている食品
 - ・賞味期限が1ヶ月を切っている食品
 - ・開封されているもの
 - ・生鮮食品(生肉・魚介類・生野菜)
 - ・アルコール(みりん、料理酒は除く)



フードパントリー実施日時・場所

毎週金曜日 15:00~19:00
NPO法人ちいさいまいくえんみんなの里
枚方市楠葉並木2-28-4

お問い合わせ・主催

090-9983-5466(担当 岸上)
072-845-6818(ちいさいまいくえんみんなの里)
npokodomoshokudo@gmail.com



NPO法人

子ども食堂ファンクラブ



NPO法人子ども食堂ファンクラブ
は、持続可能な開発目標(SDGs)
を支援しています。

協力: 生活協同組合 おおさかパルコープ
(一社)SDGs推進協議会

子どもは地域の宝物
安心できる居場所づくりを!

もう倍々
子ども食堂へんに行!

子ども食堂 ファンクラブ NPO法人

なにも
なくても

おなご
も

かばん
しても

うしろ
も

おね
も

おに
も

おな
も

子ども食堂は、みんなの居場所!!!

子どもを真ん中に「地域」がつながると、
実は、大人にとっても一人ひとり大切な居場所になっているのです。

隣近所もつながりやふれあいが、少なくなってきた風潮の中、ひとりでも多くのおとなと子どもが「地域」で出会うことの重要性を「食を通して」ふれあう「子ども食堂」として活動しています。地域を丸ごと受け入れる「だれでもおいで」という理念の上に、本当にしんどい子どもたち、課題のある家庭に届いて欲しいという願いをしっかりとちながら、関わるおとなが温かい雰囲気と、優しい眼差しで、心地よい空間を創り出すことが求められています。環境を選べない子どもたちを、おとなが選ぶことなく、全ての子どもたちにとって、またこどもに限らず、子どもを真ん中に地域が「出会い、つながり、育ち合い、見守りの場」それが子ども食堂なのです。

だから、..

子どもがおとなに育つまで、一緒に寄り添い、継続していくためにも。

みなさんの気持ちをほんの少しだけ、子どもたちの未来につなげてもらえませんか???

こんな人がこのNPO法人を運営しています。 理事長 大橋智洋

ちいさいほいくえんみんなの里の園長として、地域で子どもたちを見守っています。
子ども食堂は子どもたちだけでなく、みんなの居場所。大人がつながれば、こどもたちも安心します。
人を分けることをせず、だれでもおいでの気持ちで、私たちは子ども食堂を応援していきたいと考えています。
令和はつながりの時代。
誰ひとり取り残すことなく、みんなであつながつて、みんなでよくなっていく地域を創っていきましょう!

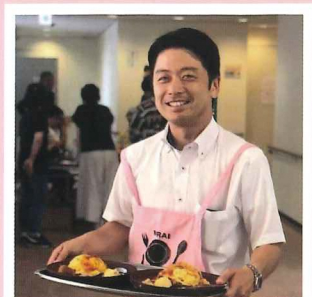

子ども食堂とは??

枚方市の補助事業として、保健所などのチェックを受けた上で、実施されているものです。
 現在では、あえて市等の補助を受けずに行っておられる子ども食堂もありますが、子どもや親の居場所となるものであれば、私たちは応援していきたいと思っています。
 市の補助事業のところは中学生以下無料です。



子ども食堂リスト

*令和2年4月1日現在

	小学校区	名称	実施場所 (住所)	実施日時	参加料	お問い合わせ
①	樟葉西	みん里0円 こども食堂	ちいさいほいくえんみんなの里 (楠葉並木2-28-4)	毎週金曜日 17:30~20:00	高校生以下無料 大人500円	072 845-6818
②	樟葉西	みん里 くずはこども食堂	楠葉生涯学習市民センター (楠葉並木2-29-5)	第4金曜日 17:30~20:00	高校生以下無料 大人500円	072 845-6818
③	樟葉西	さざなみ こども食堂	さざなみデイサービスセンター (楠葉並木2-20-6)	第1・3金曜日 17:00~20:00	中学生以下無料 高校生以上500円	072 867-5295
④	樟葉南	あさみ 子ども食堂	楠葉朝日・美咲自治会集会所 (楠葉朝日1-17-1)	第2金曜日 17:30~20:00	中学生以下無料 高校生以上500円	072 856-4724
⑤	牧野	放課後Kids 子ども食堂	牧野生涯学習市民センター 牧野北分館 (牧野北町11-1)	第3木曜日 17:30~20:00	中学生以下無料 高校生以上300円	06 6170-3729
⑥	招提	招提子ども食堂	枚方市立招提小学校 (招提東町2-2-8)	第3水曜日 17:00~20:00	中学生以下無料 高校生以上500円	072 868-5880
⑦	枚方	とれぶりんか枚方 子ども食堂	枚方公園青少年センター (伊加賀東町6-8)	第3金曜日 17:30~19:30	中学生以下無料 高校生以上300円	090 4289-5317
⑧	さだ	さだ 子ども食堂	さだ生涯学習市民センター (北中振3-27-10)	第3水曜日 17:00~19:00	中学生以下無料 高校・大学生300円 大人500円	090 9706-2636
⑨	明倫	子ども いきいき笑顔食堂	チカラのみせ処「宮ノサポ」 (宮之阪1-19-2)	第2・4木曜日 17:30~19:30	中学生以下無料 高校生・大人400円 65歳以上300円	090 3149-0861
⑩	中宮	子どもの遊び場 キッチンあまつばめ	小規模特別養護老人ホーム のぞみ (堂山1-39-1)	毎週木曜日 17:00~19:00	中学生以下無料 高校生以上500円	072 807-3171
⑪	開成	子ども食堂みらい	南部生涯学習市民センター (香里ヶ丘1-1-2)	第2金曜日 17:30~20:30	中学生以下無料 高校生以上500円	072 843-5306
⑫	香陽	ひまわり畑 子ども食堂	えほんのお部屋ひまわり畑 (香里ヶ丘12-6-28)	第1・3金曜日 17:30~19:30	中学生以下無料 高校生以上300円	090 6739-7064
⑬	春日	ルポンこども食堂	カフェルポン (高田2-20-17)	第4木曜日 17:00~20:00	中学生以下無料 高校生以上500円	072 396-8785
⑭	川越	川越子ども食堂	枚方市立川越小学校 (釈尊寺町30-1)	第1・3金曜日 17:30~19:30	中学生以下無料 高校生以上 350円	090 3977-7197
⑮	津田南	なないろ こども食堂	デイサービスなないろ (春日東町2-28-30)	第1土曜日 17:30~19:30	18歳以下無料 19歳以上500円 60歳以上200円	072 897-2101
⑯	津田	津田子ども食堂	津田生涯学習市民センター (津田北町2-25-3)	第2金曜日 18:00~20:30	中学生以下無料 高校・大学生150円 大人300円	072 845-6818
⑰	菅原	菅原子ども食堂	菅原生涯学習市民センター (長尾元町1-35-1)	第3土曜日 18:00~20:30	中学生以下無料 高校・大学生150円 大人300円	072 845-6818
⑱	菅原東	子ども食堂 すがはらひがし	菅原東小学校 (藤阪東3-10-1)	第1・3土曜日 8:00~10:00	中学生以下無料 高校生以上150円	072 859-5005
⑲	津田	大峰シャンボール 子ども食堂	Pan de シャンボール (大峰南町15-28)	第4金曜日 17:00~19:00	中学生以下無料 高校生以上500円	072 858-8906

子ども食堂 MAP

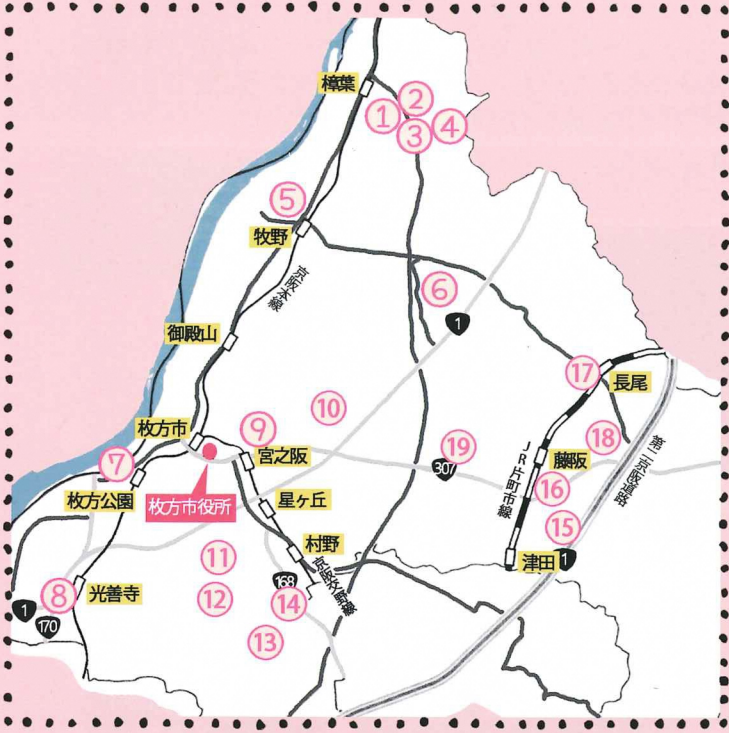

NPO法人子ども食堂 ファンクラブ活動紹介

- ★ 子ども食堂に関わりたいボランティアさんの募集
⇒とにかくボランティアしたい!という人はいませんか?
- ★ 食材提供者の募集や食材の配達
⇒食材がある、余っているので活用して欲しい!という人はいませんか?
- ★ 子ども食堂の広報・周知活動
⇒もっと知って欲しい!子ども食堂のこと。
- ★ 子ども食堂の立ち上げのサポート
⇒子ども食堂をやりたい!という方に、市役所や保健所とのやりとりをサポート。
- ★ 子ども食堂のネットワークの構築
⇒それぞれ子ども食堂の横のつながりを創っています。困ったときにはお互いさま。
- ★ 助け合いの輪を広げる活動
⇒子ども食堂が子どもたちだけでなく、困っている人たちの福祉的な入口になれば。
- ★ 寄付をしたい人は、お申し出ください。
⇒クリスマスプレゼントや各種事業に活用子どもたちに届けていきます。

子ども食堂ネットワーク (子ども食堂有志グループ) では...

- ☆ 活動団体間の情報交換を中心に交流会。
- ☆ 物品、食材寄付、助成金案内などの情報提供。
- ☆ 活動実践者と意見交換を踏まえ、今後の活動に向けて情報共有。

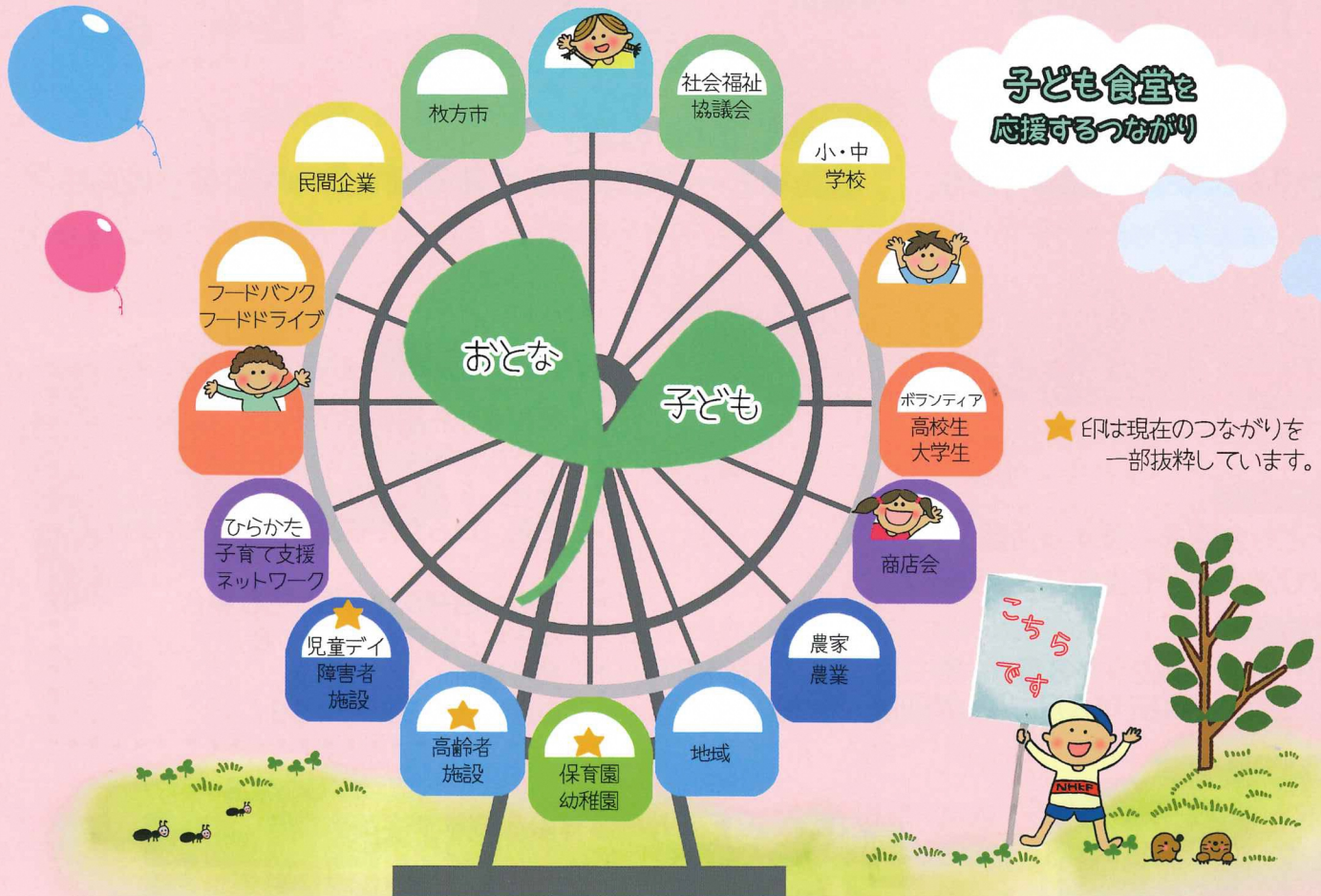

子ども食堂を 応援するつながり

★ 印は現在のつながりを一部抜粋しています。

『もったいないをありがとう!』
フードドライブにご協力を!

フードドライブとは、家庭で余っている食べ物を持ち寄り、食品を必要とする施設やフードバンクなどに寄付する活動です。子ども食堂ファンクラブでは、皆さんから食べ物を預かり、地域の子ども食堂に届ける活動を続けています。そして、未利用食品の地産地消を実践しながら、顔の見える関係でのフードドライブを目指しています。



子ども食堂の願い「地域の中でつながりあって子育て」

子どもが住まう地域の道を歩きお店のおじいちゃん・あばあちゃんと言葉や笑顔を交わすことこそ地域で子どもを育むということです。大人が子どもの顔を覚え、遠くからでもみまもることは…子どもの成長を支えることです。そんな経験や実感が今、大切にされ必要とされるものなのです。

サービスの活用
世代間交流で
みんな元気に!



さざなみ子ども食堂



夏の野外活動
～虫取り～
『夏休み企画・朝ご飯編』



クリスマス会
～ファンクラブサンタさんが
やってきたあ～

ひまわり畑子ども食堂

学習支援
～英語でクラブ～
みんなで頑張ると
楽しいね

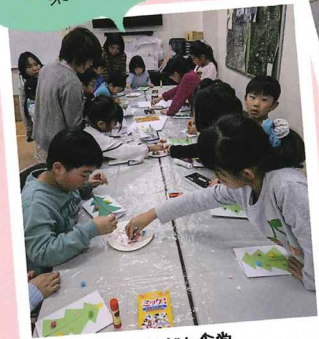

あさみこども食堂



空き家の活用
～子どもは、地域のみんで
育てます～



農体験
～食材は、自分たちで
育てます～

ボランティアさんの
愛情たっぷりの
夕ごはん



子ども食堂みらい

「わたしでよければ」

そんなほんの少しの気持ちから... 私たちと一緒に子どもの居場所を作っていきませんか?

私たち、NPO法人子ども食堂ファンクラブは、皆さん全員を、子ども食堂ファンにしたい、という思いで活動しています。

運営団体をはじめ子ども食堂に関わりたい人は
「だれでもおいで」

発行団体

子ども食堂を応援する活動
NPO法人子ども食堂ファンクラブ

発行日

第一版 平成29年8月 第二版 平成30年8月
第三版 令和元年8月 第四版 令和2年8月

お問い合わせ

事務局 090-9983-5466 (担当 岸上)
072-845-6818 (ちいさいほいくえんみんなの里)

npokodomoshokudo@gmail.com



寄付のお願い

郵便局から振り込む場合
ゆうちょ銀行 記号 14040
番号 57731631
名義 ひらかた子ども食堂ファンクラブ

他の金融機関から振り込む場合
ゆうちょ銀行 店名408
預金種目 ふつう預金
口座番号 5773163

SUSTAINABLE DEVELOPMENT GOALS



NPO法人子ども食堂ファンクラブは、
持続可能な開発目標(SDGs)を支援しています。

事業収支決算書

団体名：NPO法人子ども食堂ファンクラブ

補助対象事業の名称	フードドライブ事業（物資保管）
-----------	-----------------

事業実施期間：2021年 4月～2022年 3月

【収入の部】

(単位：円)

項目※1	予算額	決算額	内容説明（積算根拠等）
枚方市補助金(一般・活動分野) (A)	120,000	120,000	補助金交付申請額（一般寄附・活動分野希望寄附）
枚方市補助金(団体希望寄附) (B)			補助金額（団体希望寄附）
自己資金			
会員会費	100,000	100,000	
寄付金	110,000	150,000	
合計 (C)	330,000	370,000	

【支出の部】

(単位：円)

項目	予算額	決算額	内容説明（積算根拠等）	
補助対象経費	配送謝礼費	120,000	120,000	
	スペース賃借代	120,000	120,000	年間一括契約12万円
	会議代	36,000	20,800	市民会館集会室使用料6回分（食材配布会議）
	広報費	54,000	30,000	1部10円×3,000部
小計 (E)	330,000	290,800		
補助対象外経費	配送謝礼費		30,000	コロナ禍で配送にご協力いただく方が増えた。
				配送謝礼費用の内訳 - 配送1回あたり2,000円×15回の人が3名。2,000円×10回の人が3名
小計	0	30,000		
合計 (D)	330,000	320,800		

・【項目】【予算額】は事業収支予算書と相違の無いようにして下さい。

・収入の合計 (C) = 支出の合計 (D) となるように記入して下さい。

枚方市補助金枚方市補助金(一般・活動分野) (A)は 補助対象事業費 (E) から枚方市補助金(団体希望寄附) (B)を差し引いた金額の1/2以内（千円未満切り捨て）として下さい。

・ただし枚方市補助金(一般・活動分野) (A)と枚方市補助金(団体希望寄附) (B)を合わせて申請する場合は、合計30万円を上限とします。（団体希望寄附からの補助金だけの申請の場合を除く。）