

枚方市議会定例会議案書

(令和8年5月開会議会)



## 目 次

報告第 1 号	専決事項の報告について	…	1
	専決第 1 号 和解及び損害賠償の額を定めることについて	…	2
	専決第 2 号 和解及び損害賠償の額を定めることについて	…	4
	専決第 3 号 和解及び損害賠償の額を定めることについて	…	6
議案第 1 号	令和 8 年度大阪府枚方市一般会計補正予算（第 2 号）	…	9
議案第 2 号	令和 8 年度大阪府枚方市国民健康保険特別会計補正予算（第 1 号）	…	17
議案第 3 号	令和 8 年度大阪府枚方市自動車駐車場特別会計補正予算（第 1 号）	…	25
議案第 4 号	令和 8 年度大阪府枚方市介護保険特別会計補正予算（第 1 号）	…	33
議案第 5 号	令和 8 年度大阪府枚方市後期高齢者医療特別会計補正予算（第 1 号）	…	41
議案第 6 号	令和 8 年度大阪府枚方市母子父子寡婦福祉資金貸付金特別会計補正予算（第 1 号）	…	49
議案第 7 号	監査委員の選任の同意について	…	57



報告第1号

専決事項の報告について

次のとおり地方自治法（昭和22年法律第67号）第180条第1項の規定により専決処分をしたので、同条第2項の規定により議会に報告する。

令和8年（2026年）5月15日提出

枚方市長 伏見 隆

記

1. 専決事項 和解及び損害賠償の額を定めることについて（3件）

専決第1号

和解及び損害賠償の額を定めることについて

地方自治法（昭和22年法律第67号）第180条第1項の規定により和解及び損害賠償の額の決定について、次のとおり専決処分をする。

令和8年（2026年）4月8日専決

枚方市長 伏見 隆

記

1. 和解及び賠償の相手方 枚方市在住者
2. 事件の内容 令和5年8月1日午後1時10分ごろ、市立平野留守家庭児童会室の室内において、同室に在室する児童の歯に他の児童が手で払いのけた水筒が接触し、負傷した事故である。
3. 賠償の額 金 780,344円
4. 和解の内容
  - (1) 本市は、相手方に対し、本件事故により、相手方が被った一切の損害賠償として、金780,344円の支払義務があることを認める。
  - (2) 本市は、相手方に対し、(1)に定める金員を、相手方が指定する銀行口座に振り込む方法により支払う。なお、振込手数料は本市の負担とする。
  - (3) 本市と相手方は、本件事故の損害賠償に関し、(1)(2)に記載の条項を除き、何ら債権・債務の存在しないことを、互いに確認する。
  - (4) 今後本件事故に基づく損害賠償について、本市と相手方は、互いに何ら金銭に関する請求等一切の異議を申し立てないものとする。

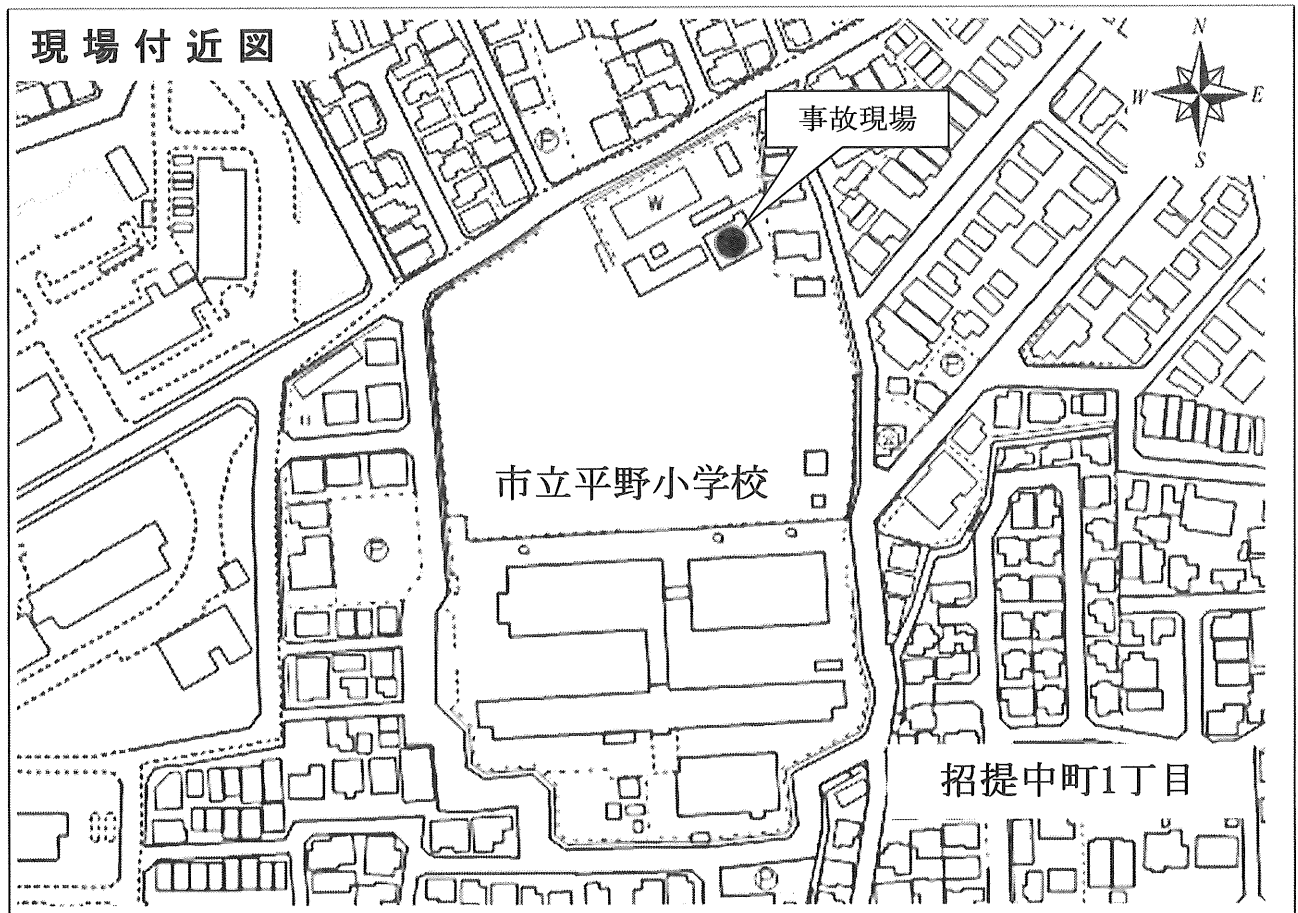
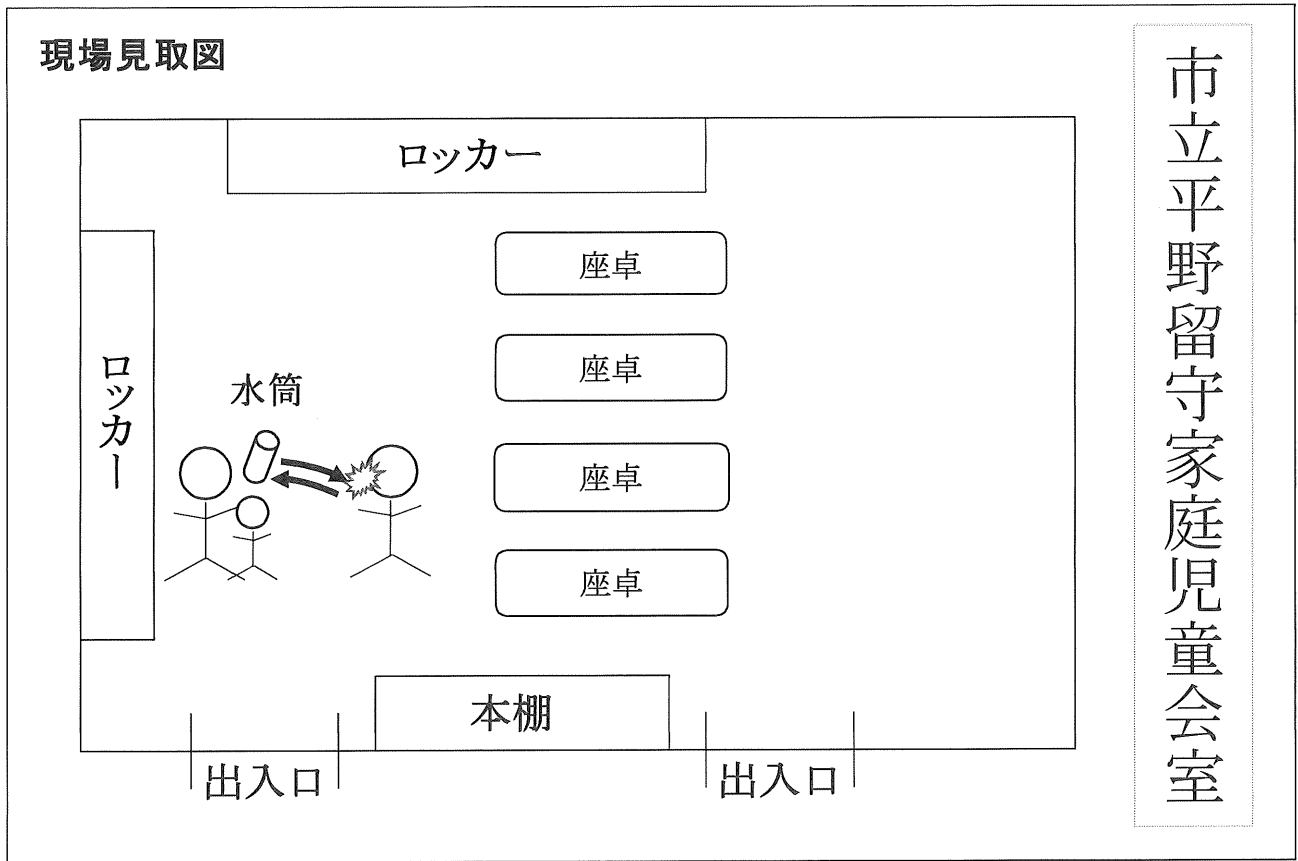

専決第2号

和解及び損害賠償の額を定めることについて

地方自治法（昭和22年法律第67号）第180条第1項の規定により和解及び損害賠償の額の決定について、次のとおり専決処分をする。

令和8年（2026年）4月14日専決

枚方市長 伏見 隆

記

1. 和解及び賠償の相手方 枚方市在住者
2. 事件の内容 令和7年9月29日午前9時50分ごろ、本市環境部職員が公用車（小型乗用車・大阪503の8156）を運転し、市道京阪片鉾第14号線を東から西へ走行中、片鉾東町19番5号付近の交差点を左折した際、北から南に直進してきた枚方市在住者が運転する軽乗用車の左前方部と接触し、同乗者が負傷した事故である。
3. 賠償の額 金 486,692円
4. 和解の内容
  - (1) 本件事故における相手方の人身損害額は金486,692円であることを確認する。
  - (2) 本市は(1)の金486,692円のうち、医療機関に支払済の金222,142円を除く、金264,550円を相手方に支払う。
  - (3) 今後本件に関しては双方共裁判上又は裁判外において一切異議、請求の申し立てをしないことを誓約する。

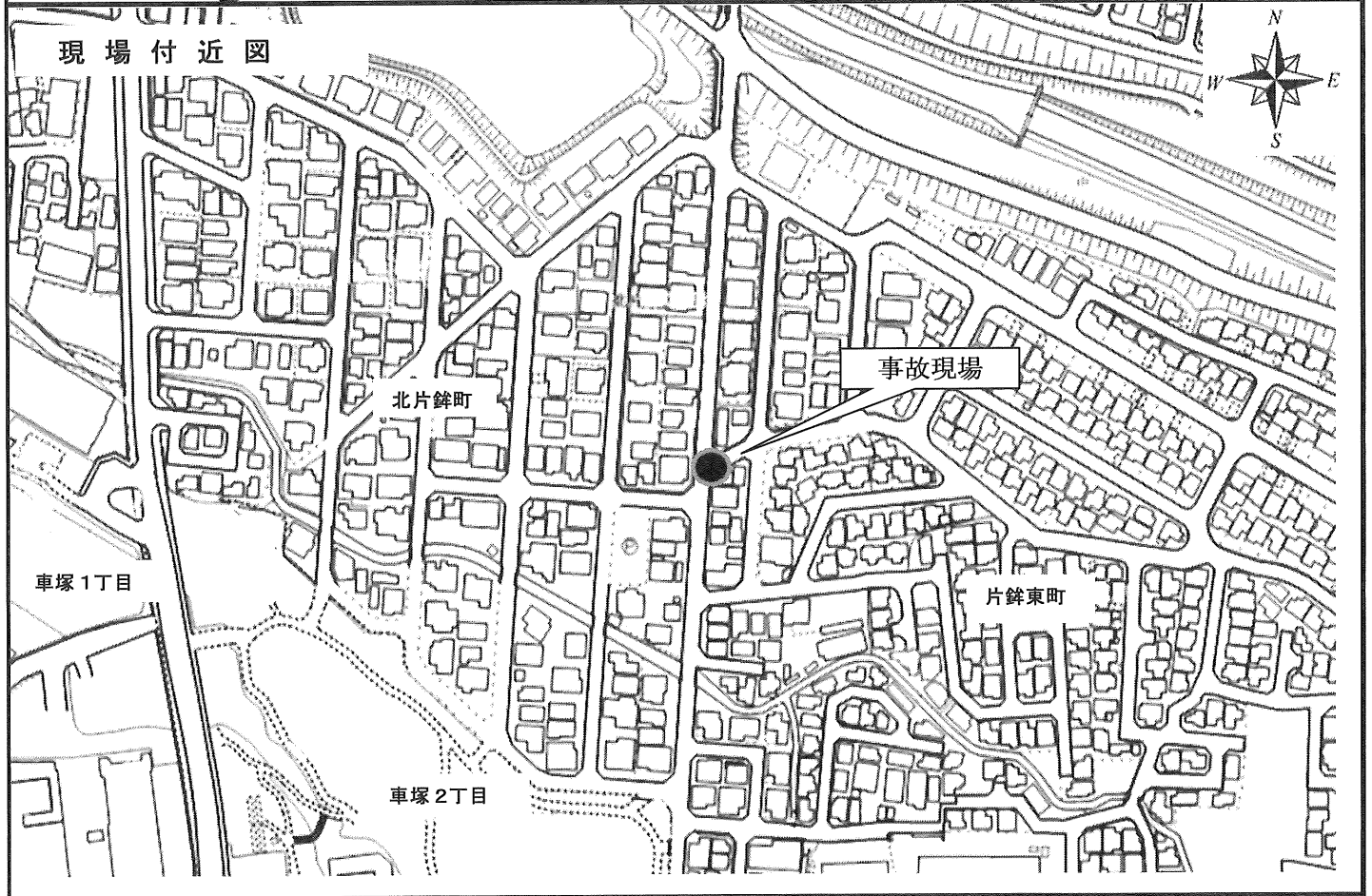
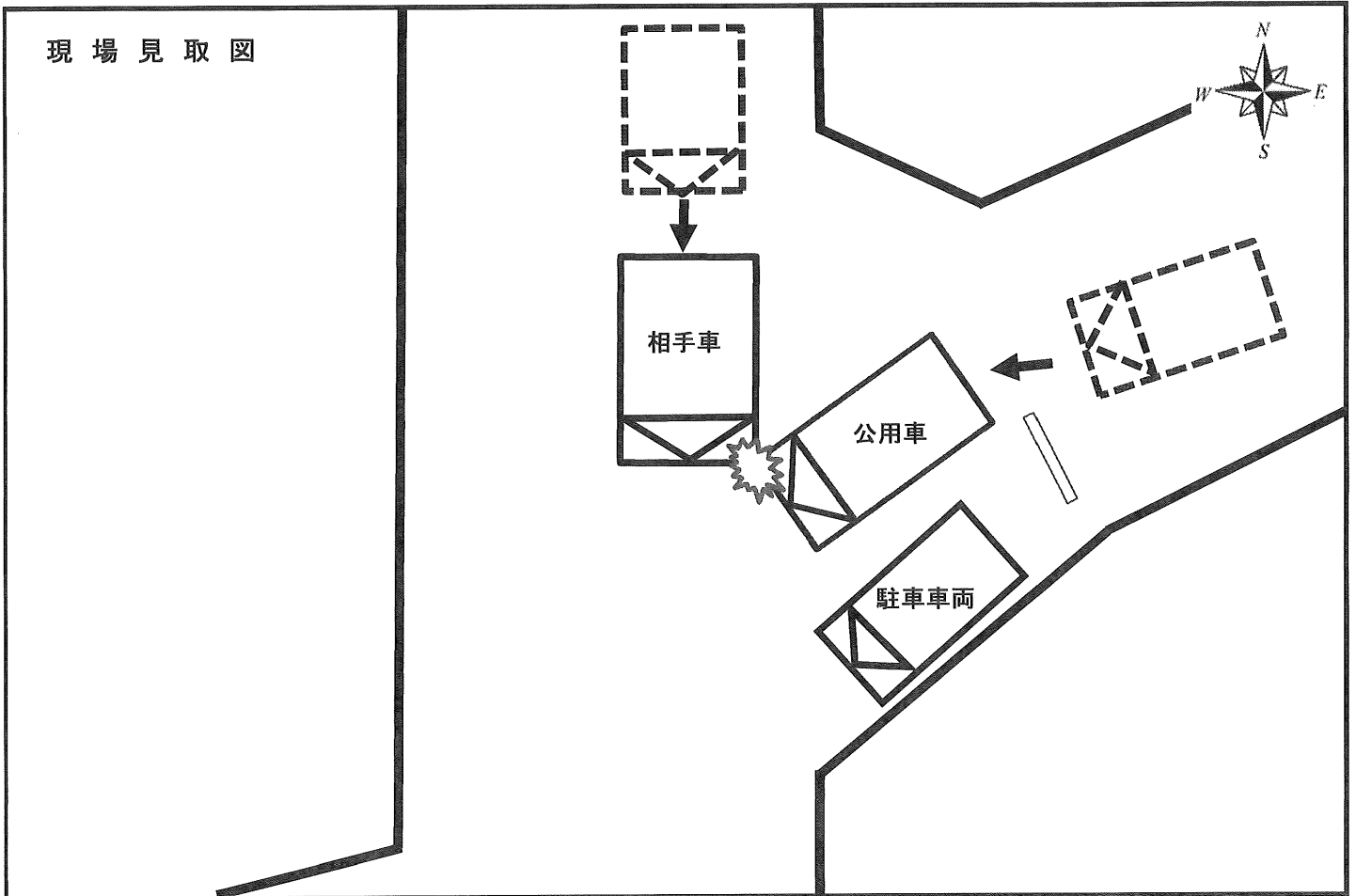

専決第3号

和解及び損害賠償の額を定めることについて

地方自治法（昭和22年法律第67号）第180条第1項の規定により和解及び損害賠償の額の決定について、次のとおり専決処分をする。

令和8年（2026年）4月14日専決

枚方市長 伏見 隆

記

1. 和解及び賠償の相手方 枚方市在住者
2. 事件の内容 令和7年9月2日午前10時30分ごろ、市立長尾西中学校において、松葉杖を使用しているため支援教育補助員の付き添いを必要とする生徒が、同補助員の付き添いが無い状況で体育の授業見学のため教室を出てプールに向かう際、転倒して足部の負傷箇所が悪化した事故である。
3. 賠償の額 金 827,018円
4. 和解の内容
  - (1) 本件事故に関しては、本市は相手方に対して、賠償金として、金827,018円を支払う。
  - (2) (1)の賠償金については、本市は専決処分を経た日以降、速やかに支払うものとする。なお、本件事故に関し、(1)に記載の事項以外には、本市と相手方との間において何らの債権、債務のないことを確認する。

### 現場見取図

市立長尾西中学校

校舎4階

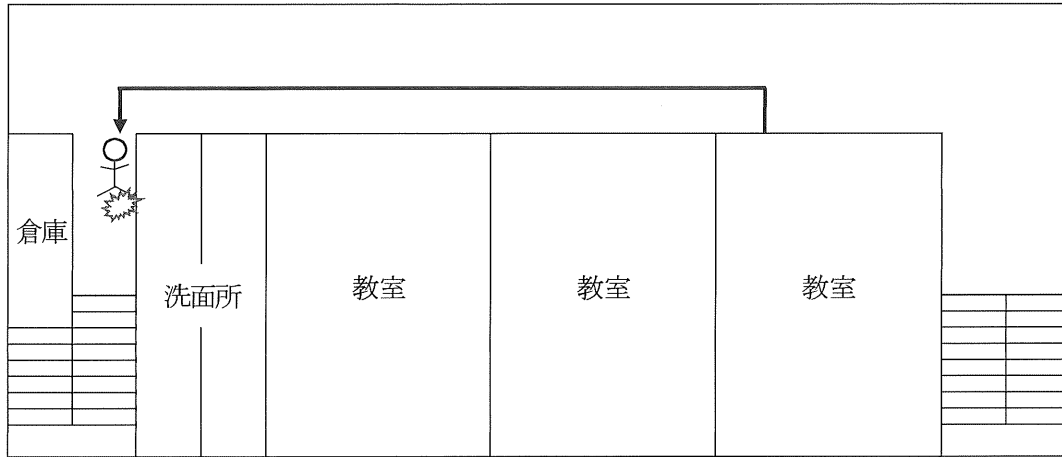

### 現場付近図





令和 8 年度大阪府枚方市一般会計補正予算（第 2 号）

令和 8 年度大阪府枚方市一般会計補正予算（第 2 号）は、次に定めるところによる。

（歳入歳出予算の補正）

第 1 条 歳入歳出予算の総額に、歳入歳出それぞれ 2,103,225千円を追加し、歳入歳出予算の総額を歳入歳出それぞれ 178,495,398千円と定める。

2 歳入歳出予算の補正の款項の区分及び当該区分ごとの金額並びに補正後の歳入歳出予算の金額は、「第 1 表 歳入歳出予算補正」による。

令和 8 年（2026 年）5 月 1 5 日提出

枚方市長 伏 見 隆



歳 出

(単位：千円)

款	項	補正前の額	補正額	計
12. 予備費		150,000	2,103,225	2,253,225
	(1) 予備費	150,000	2,103,225	2,253,225
歳 出	合 計	176,392,173	2,103,225	178,495,398

歳入歳出補正予算事項別明細書

歳入

款 項 目	補正前の額	補 正 額	計	節	
				区 分	金 額
(款)					
19. 繰 入 金	7,596,663	3,225	7,599,888		
(項)					
(6) 母子父子寡婦福祉資金貸付金特別会計繰入金	-	3,225	3,225		
1. 母子父子寡婦福祉資金貸付金特別会計繰入金	-	3,225	3,225	1. 母子父子寡婦福祉資金貸付金特別会計繰入金	3,225
(款)					
22. 繰 越 金	-	2,100,000	2,100,000		
(項)					
(1) 繰 越 金	-	2,100,000	2,100,000		
1. 繰 越 金	-	2,100,000	2,100,000	1. 繰 越 金	2,100,000
歳 入 合 計	176,392,173	2,103,225	178,495,398		

(単位：千円)

細 節		概 要 説 明	
区 分	金 額		
1. 母子父子寡婦福祉資金貸付金特別会計繰入金	3,225	1. 母子父子寡婦福祉資金貸付金特別会計繰入金	3,225
1. 前年度繰越金	2,100,000	1. 前年度繰越金	2,100,000

歳 出

款 項 目	補正前の額	補 正 額	計	補 正 額 の 財 源 内 訳			
				特 定 財 源			一般財源
				国府支出金	地 方 債	そ の 他	
(款)							
12. 予 備 費	150,000	2,103,225	2,253,225	-	-	-	2,103,225
(項)							
(1) 予 備 費	150,000	2,103,225	2,253,225	-	-	-	2,103,225
1. 予 備 費	150,000	2,103,225	2,253,225	-	-	-	2,103,225
歳 出 合 計	176,392,173	2,103,225	178,495,398	-	-	-	2,103,225

(単位：千円)

節	細節	概 要 説 明
区 分	区 分	
金 額	金 額	

## 性質別経費内訳

(単位：千円)

款	人件費	物件費	維持補修費	投資的経費	その他	合計
(1)議会費	-	-	-	-	-	-
(2)総務費	-	-	-	-	-	-
(3)民生費	-	-	-	-	-	-
(4)衛生費	-	-	-	-	-	-
(5)農林水産業費	-	-	-	-	-	-
(6)商工費	-	-	-	-	-	-
(7)土木費	-	-	-	-	-	-
(8)消防費	-	-	-	-	-	-
(9)教育費	-	-	-	-	-	-
(10)公債費	-	-	-	-	-	-
(11)諸支出金	-	-	-	-	-	-
(12)予備費	-	-	-	-	2,103,225	2,103,225
合計	-	-	-	-	2,103,225	2,103,225
現計予算の内訳	24,638,473	30,343,613	1,307,350	3,082,000	117,020,737	176,392,173
総計	24,638,473	30,343,613	1,307,350	3,082,000	119,123,962	178,495,398
総計の構成比 (%)	13.8	17.0	0.7	1.7	66.8	100.0

令和 8 年度大阪府枚方市国民健康保険特別会計補正予算（第 1 号）

令和 8 年度大阪府枚方市国民健康保険特別会計補正予算（第 1 号）は、次に定めるところによる。

（歳入歳出予算の補正）

第 1 条 歳入歳出予算の総額に、歳入歳出それぞれ 500,000千円を追加し、歳入歳出予算の総額を歳入歳出それぞれ 36,721,000千円と定める。

2 歳入歳出予算の補正の款項の区分及び当該区分ごとの金額並びに補正後の歳入歳出予算の金額は、「第 1 表 歳入歳出予算補正」による。

令和 8 年（2026 年）5 月 15 日提出

枚方市長 伏 見 隆





歳入歳出補正予算事項別明細書

歳入

款 項 目	補正前の額	補 正 額	計	節	
				区 分	金 額
(款)					
7.繰越金	-	500,000	500,000		
(項)					
(1)繰越金	-	500,000	500,000		
1.繰越金	-	500,000	500,000	1.繰越金	500,000
歳入合計	36,221,000	500,000	36,721,000		

(単位：千円)

細 節		概 要 説 明
区 分	金 額	
1. 前年度繰越金	500,000	1. 前年度繰越金 500,000

歳 出

款 項 目	補正前の額	補 正 額	計	補 正 額 の 財 源 内 訳			
				特 定 財 源			一般財源
				国府支出金	地 方 債	そ の 他	
(款)							
6. 諸支出金	38,500	50,000	88,500	-	-	50,000	-
(項)							
(1) 償還金及び還付加算金	38,500	50,000	88,500	-	-	50,000	-
4. 償 還 金	-	50,000	50,000	-	-	50,000	-
(款)							
8. 予 備 費	196,510	450,000	646,510	-	-	450,000	-
(項)							
(1) 予 備 費	196,510	450,000	646,510	-	-	450,000	-
1. 予 備 費	196,510	450,000	646,510	-	-	450,000	-
歳 出 合 計	36,221,000	500,000	36,721,000	-	-	500,000	-

(単位：千円)

節	細	節	概 要 説 明	
区 分	区 分	区 分		
金 額	金 額	金 額		
22. 償還金利息及び 割引料 50,000	1. 償 還 金 50,000		1. 府補助金等償還金	50,000



令和 8 年度大阪府枚方市自動車駐車場特別会計補正予算（第 1 号）

令和 8 年度大阪府枚方市自動車駐車場特別会計補正予算（第 1 号）は、次に定めるところによる。

（歳入歳出予算の補正）

第 1 条 歳入歳出予算の総額に、歳入歳出それぞれ 86,000千円を追加し、歳入歳出予算の総額を歳入歳出それぞれ 202,000千円と定める。

2 歳入歳出予算の補正の款項の区分及び当該区分ごとの金額並びに補正後の歳入歳出予算の金額は、「第 1 表 歳入歳出予算補正」による。

令和 8 年（2026 年）5 月 1 5 日提出

枚方市長 伏 見 隆

第 1 表 歳入歳出予算補正

歳 入

(単位：千円)

款	項	補正前の額	補正額	計
4. 繰越金		-	86,000	86,000
	(1) 繰越金	-	86,000	86,000
歳 入 合 計		116,000	86,000	202,000

歳 出

(単位：千円)

款	項	補正前の額	補正額	計
3. 予備費		70,192	86,000	156,192
	(1) 予備費	70,192	86,000	156,192
合 計		116,000	86,000	202,000

歳入歳出補正予算事項別明細書

歳入

款 項 目	補正前の額	補 正 額	計	節	
				区 分	金 額
(款)					
4.繰越金	-	86,000	86,000		
(項)					
(1)繰越金	-	86,000	86,000		
1.繰越金	-	86,000	86,000	1.繰越金	86,000
歳入合計	116,000	86,000	202,000		

(単位：千円)

細 節	
区 分	金 額
1. 前年度繰越金	86,000

概 要 説 明	
1. 前年度繰越金	86,000

歳 出

款 項 目	補正前の額	補 正 額	計	補 正 額 の 財 源 内 訳			
				特 定 財 源			一般財源
				国府支出金	地 方 債	そ の 他	
(款)							
3. 予 備 費	70,192	86,000	156,192	-	-	86,000	-
(項)							
(1) 予 備 費	70,192	86,000	156,192	-	-	86,000	-
1. 予 備 費	70,192	86,000	156,192	-	-	86,000	-
歳 出 合 計	116,000	86,000	202,000	-	-	86,000	-

(単位：千円)

節	細節	概 要 説 明
区 分	区 分	
金 額	金 額	



令和 8 年度大阪府枚方市介護保険特別会計補正予算（第 1 号）

令和 8 年度大阪府枚方市介護保険特別会計補正予算（第 1 号）は、次に定めるところによる。

（歳入歳出予算の補正）

第 1 条 歳入歳出予算の総額に、歳入歳出それぞれ 330,000千円を追加し、歳入歳出予算の総額を歳入歳出それぞれ 41,549,000千円と定める。

2 歳入歳出予算の補正の款項の区分及び当該区分ごとの金額並びに補正後の歳入歳出予算の金額は、「第 1 表 歳入歳出予算補正」による。

令和 8 年（2026 年）5 月 1 5 日提出

枚方市長 伏 見 隆





歳入歳出補正予算事項別明細書

歳入

款 項 目	補正前の額	補 正 額	計	節	
				区 分	金 額
(款)					
8.繰越金	-	330,000	330,000		
(項)					
(1)繰越金	-	330,000	330,000		
1.繰越金	-	330,000	330,000	1.繰越金	330,000
歳入合計	41,219,000	330,000	41,549,000		

(単位：千円)

細 節		概 要 説 明	
区 分	金 額		
1. 前年度繰越金	330,000	1. 前年度繰越金	330,000

歳 出

款 項 目	補正前の額	補 正 額	計	補 正 額 の 財 源 内 訳			
				特 定 財 源			一般財源
				国府支出金	地 方 債	そ の 他	
(款)							
5. 諸支出金	130,129	205,881	336,010	-	-	205,881	-
(項)							
(1) 償還金及び還付加算金	13,060	205,881	218,941	-	-	205,881	-
1. 償 還 金	10	205,881	205,891	-	-	205,881	-
(款)							
6. 基金積立金	1,982	124,119	126,101	-	-	124,119	-
(項)							
(1) 基金積立金	1,982	124,119	126,101	-	-	124,119	-
1. 基金積立金	1,982	124,119	126,101	-	-	124,119	-
歳 出 合 計	41,219,000	330,000	41,549,000	-	-	330,000	-

(単位：千円)

節	細	節	概	要	説	明
区	分	区	分	分	分	分
金	額	金	額	分	分	分
22. 償還金利息及び 割引料 205,881	1. 償 還 金 205,881		1. 国庫負担金等償還金			205,881
24. 積 立 金 124,119	1. 基金積立金 124,119		1. 介護給付費準備基金積立金			124,119



令和 8 年度大阪府枚方市後期高齢者医療特別会計補正予算（第 1 号）

令和 8 年度大阪府枚方市後期高齢者医療特別会計補正予算（第 1 号）は、次に定めるところによる。

（歳入歳出予算の補正）

- 第 1 条 歳入歳出予算の総額に、歳入歳出それぞれ 54,000千円を追加し、歳入歳出予算の総額を歳入歳出それぞれ 10,091,000千円と定める。
- 2 歳入歳出予算の補正の款項の区分及び当該区分ごとの金額並びに補正後の歳入歳出予算の金額は、「第 1 表 歳入歳出予算補正」による。

令和 8 年（2026 年）5 月 1 5 日提出

枚方市長 伏 見 隆





歳入歳出補正予算事項別明細書

歳入

款 項 目	補正前の額	補 正 額	計	節	
				区 分	金 額
(款)					
4.繰越金	-	54,000	54,000		
(項)					
(1)繰越金	-	54,000	54,000		
1.繰越金	-	54,000	54,000	1.繰越金	54,000
歳入合計	10,037,000	54,000	10,091,000		

(単位：千円)

細 節		概 要 説 明
区 分	金 額	
1. 前年度繰越金	54,000	1. 前年度繰越金 54,000

歳 出

款 項 目	補正前の額	補 正 額	計	補 正 額 の 財 源 内 訳			
				特 定 財 源			一般財源
				国府支出金	地 方 債	そ の 他	
(款) 2. 後期高齢者医療 広域連合納付金	9,774,716	52,000	9,826,716	-	-	52,000	-
(項) (1)後期高齢者医療 広域連合納付金	9,774,716	52,000	9,826,716	-	-	52,000	-
1. 後期高齢者医療 広域連合納付金	9,774,716	52,000	9,826,716	-	-	52,000	-
(款) 4. 諸支出金	6,100	2,000	8,100	-	-	2,000	-
(項) (1)償還金及び還付 加算金	6,100	2,000	8,100	-	-	2,000	-
1. 保険料還付金	6,000	2,000	8,000	-	-	2,000	-
歳 出 合 計	10,037,000	54,000	10,091,000	-	-	54,000	-

(単位：千円)

節	細 節	概 要 説 明
区 分	区 分	
金 額	金 額	
18. 負担金補助及び 交付金 52,000	1. 負 担 金 52,000	1. 大阪府後期高齢者医療広域連合負担金 52,000
22. 償還金利子及び 割引料 2,000	6. 還 付 金 2,000	1. 保険料還付金 2,000



令和 8 年度大阪府枚方市母子父子寡婦福祉資金貸付金特別会計補正予算（第 1 号）

令和 8 年度大阪府枚方市母子父子寡婦福祉資金貸付金特別会計補正予算（第 1 号）は、次に定めるところによる。

（歳入歳出予算の補正）

第 1 条 歳入歳出予算の総額に、歳入歳出それぞれ 33,000千円を追加し、歳入歳出予算の総額を歳入歳出それぞれ 56,000千円と定める。

2 歳入歳出予算の補正の款項の区分及び当該区分ごとの金額並びに補正後の歳入歳出予算の金額は、「第 1 表 歳入歳出予算補正」による。

令和 8 年（2026 年）5 月 15 日提出

枚方市長 伏見 隆

第 1 表 歳入歳出予算補正

歳 入

(単位：千円)

款	項	補正前の額	補正額	計
4. 繰越金		-	33,000	33,000
	(1) 繰越金	-	33,000	33,000
歳入合計		23,000	33,000	56,000

歳 出

(単位：千円)

款	項	補正前の額	補正額	計
1. 母子父子寡婦福祉資金貸付事業費		22,999	23,706	46,705
	(1) 母子父子寡婦福祉資金貸付事業費	22,999	23,706	46,705
2. 公債費		1	6,069	6,070
	(1) 公債費	1	6,069	6,070
4. 繰出金		-	3,225	3,225
	(1) 繰出金	-	3,225	3,225
合 計		23,000	33,000	56,000

歳入歳出補正予算事項別明細書

歳入

款 項 目	補正前の額	補 正 額	計	節	
				区 分	金 額
(款)					
4.繰越金	-	33,000	33,000		
(項)					
(1)繰越金	-	33,000	33,000		
1.繰越金	-	33,000	33,000	1.繰越金	33,000
歳入合計	23,000	33,000	56,000		

(単位：千円)

細 節		概 要 説 明	
区 分	金 額		
1. 前年度繰越金	33,000	1. 前年度繰越金	33,000

歳 出

款 項 目	補正前の額	補 正 額	計	補 正 額 の 財 源 内 訳			
				特 定 財 源			一般財源
				国府支出金	地 方 債	そ の 他	
(款) 1. 母子父子寡婦福祉資金貸付事業費	22,999	23,706	46,705	-	-	23,706	-
(項) (1) 母子父子寡婦福祉資金貸付事業費	22,999	23,706	46,705	-	-	23,706	-
1. 母子父子寡婦福祉資金貸付金	20,233	23,706	43,939	-	-	23,706	-
(款) 2. 公 債 費	1	6,069	6,070	-	-	6,069	-
(項) (1) 公 債 費	1	6,069	6,070	-	-	6,069	-
2. 母子父子寡婦福祉資金貸付事業債償還金	-	6,069	6,069	-	-	6,069	-
(款) 4. 繰 出 金	-	3,225	3,225	-	-	3,225	-
(項) (1) 繰 出 金	-	3,225	3,225	-	-	3,225	-
1. 繰 出 金	-	3,225	3,225	-	-	3,225	-
歳 出 合 計	23,000	33,000	56,000	-	-	33,000	-

(単位：千円)

節	細 節	概 要 説 明
区 分	区 分	
金 額	金 額	
20. 貸付金 23,706	1. 貸付金 23,706	1. 母子父子寡婦福祉資金貸付金 23,706 (1) 母子福祉資金貸付金 23,706
22. 償還金利息及び 割引料 6,069	1. 償還金 6,069	1. 母子父子寡婦福祉資金貸付事業債償還金 6,069 (1) 市債分 931 (2) 府債権購入分 5,138
27. 繰出金 3,225	1. 繰出金 3,225	1. 一般会計繰出金 3,225

地方債の前前年度末における現在高並びに前年度末及び  
当該年度末における現在高の見込みに関する調書

(単位：千円)

区 分		前 前 年 度 末 現 在 高	前 年 度 末 現 在 高 見 込 額	当該年度中増減見込額		当 該 年 度 末 現 在 高 見 込 額
				当 該 年 度 中 起 債 見 込 額	当 該 年 度 中 元 金 償 還 見 込 額	
母子父子寡婦福祉資金 貸 付 事 業	補正前	24,509	23,327	-	-	23,327
	補正額	-	-	-	931	▲931
	補正後	24,509	23,327	-	931	22,396

議案第7号

監査委員の選任の同意について

次の者を本市監査委員に選任したいので、地方自治法（昭和22年法律第67号）第196条第1項の規定により議会の同意を求める。

令和8年（2026年）5月15日提出

枚方市長 伏見 隆

記

1. 同意を求める者

住 所

氏 名

年 月 日生

住 所

氏 名

年 月 日生