

図書館年報

令和4年度(2022年度)実績



枚方市立中央図書館

目次

はじめに

1. 機構図	1
2. 施設・ステーション分布図	2
3. 施設の概要	3
4. 図書館のサービス実績・財政	5
5. 図書館統計	6
6. 図書館日誌	16
7. 図書館のあゆみ	26

【巻末資料】

図書館サービスの推移	32
図書館別貸出冊数の推移	33
枚方市立図書館条例・施行規則等	34
枚方市立図書館施設一覧	裏表紙

— はじめに —

ここ数年に亘る新型コロナウイルス感染症対応がようやく緩和され、令和4年度(2022年度)は通常の図書館サービスが提供できた一年となりました。令和3年度(2021年度)に、来館者数や貸出冊数が、大きく増加に転じ、中でも総貸出冊数は、中核市トップの約389万冊になりました。

令和4年度(2022年度)は、総貸出冊数が約388万冊でほぼ横ばいでした。また、図書資料のメンテナンス費用として図書費2,000万円が予算計上され、傷んだ図書の買替えなどに充てることができました。

「ひらかた電子図書館」については、令和3年(2021年)7月からサービス提供を開始し、令和5年(2023年)3月には、蔵書約11,000冊となり、利用も約133,500件ありました。令和4年(2022年)6月から、市内の小中学生が1人1台持つタブレットにおいても電子図書館の利用が可能となり、8月からは、アクセスフリーの読み放題パック200冊を購入しました。その結果、小中学生の利用が急増しました。今後も、電子図書館の拡充に努めていきます。

バリアフリー読書支援の推進については、点字・録音図書の製作・貸出サービス、対面読書、学習障害講演会、バリアフリー映画上映会などを実施しました。また、中央図書館の2～4階各フロアに、バリアフリー資料を紹介する「りんごの棚」を設置しました。

学校図書館支援事業については、令和4年度(2022年度)、中学校全19校、小学校20校に配置した学校司書と連携を図ることで、子どもの読書環境の向上に努めました。

また、^{さだ}蹉跎、牧野、楠葉、津田、御殿山、菅原及び香里ヶ丘の各分館において、平成28年度(2016年度)、30年度(2018年度)、令和2年度(2020年度)からそれぞれ導入を開始した指定管理者制度について、指定期間満了に伴う更新手続きを行い、令和5年度から新たに選定された事業者による管理運営を開始しています。

図書館コンピュータシステムのリプレースについては、9月に16日間の休館を実施し、5年ごとの図書館コンピュータシステムの更新作業を進め、10月1日から新システムを稼働しました。

その他、令和6年度(2024年度)前期を目途に、枚方市駅周辺に建設中のビルに生涯学習交流センターとの複合施設として設置する市駅前図書館の開設に向けた準備を進めるなど、図書館サービスをさらに向上させる様々な検討を行いました。

これからも、子どもの読書推進活動をはじめとした、一人ひとりの学びを支え、人と人、まちと未来をつなぐ図書館づくりに取り組んでいきます。これからの枚方市立図書館の活動にご期待いただき、さらなるみなさんのご利用、ご支援をよろしくお願いいたします。

令和5年(2023年)9月 枚方市立中央図書館

1. 機構図 (令和5年4月1日現在)

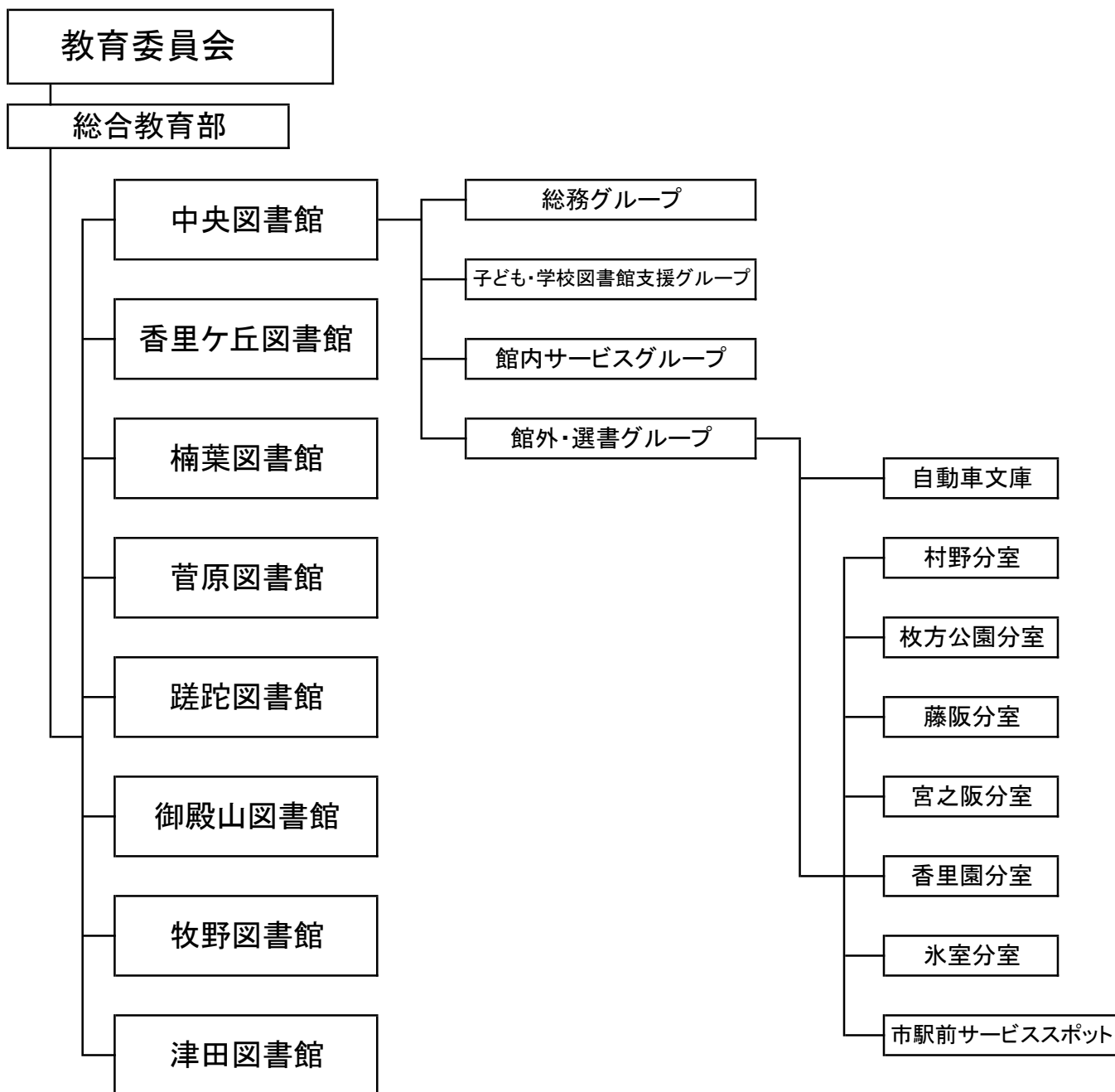

職員数合計 84人

中央図書館・分室: 正職員26人、再任用職員9人、任期付短時間勤務職員41人、
 パートタイム会計年度任用職員(通年任用)8人

注: 職員数は学校司書25人を除く

分館7か所: 指定管理者制度導入

2. 施設・ステーション分布図

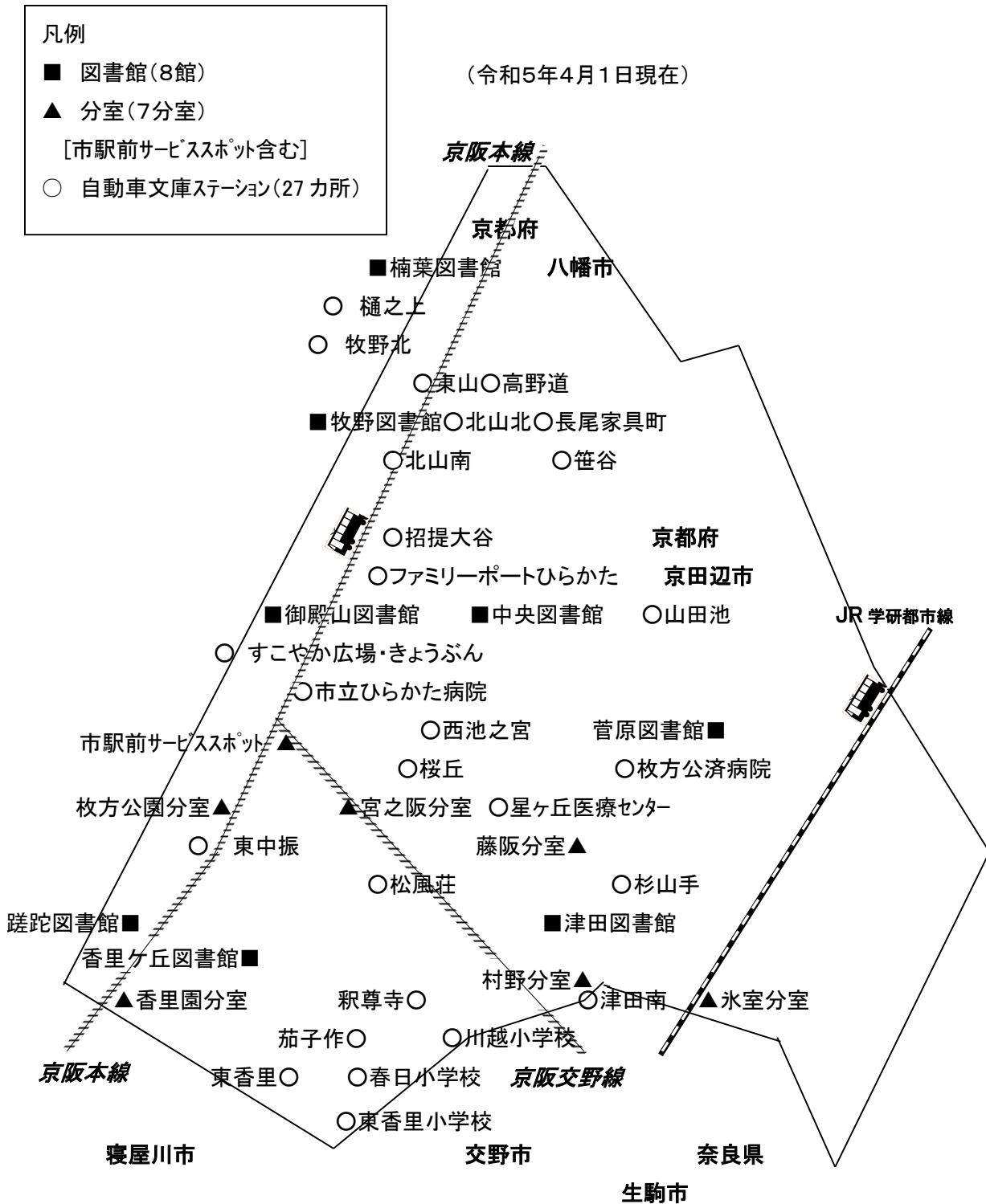

3. 施設の概要 (R5年4月1日現在)

(分館・分室)

名称	所在地	開設年月	併設場所・敷地面積(m ²)	図書館専有面積(m ²)	建物構造
中央図書館	車塚2丁目1-1	H17年4月	1,479.66	9,301.77	鉄骨鉄筋コンクリート造 地下1階 地上7階建
香里ヶ丘図書館	香里ヶ丘4丁目2-1	S49年11月 (リニューアル) R2年7月	1,822.75	1,146.79	鉄筋造2階建
楠葉図書館	楠葉並木2丁目29-5	S57年5月	楠葉生涯学習 市民センターと合築	716.63	鉄筋コンクリート造 3階建 1階部分
菅原図書館	長尾元町1丁目35-1	S58年8月 H9年1月移転	菅原生涯学習 市民センターと合築	969.61	鉄筋コンクリート造 地下1階地上3階建 1階部分
蹉跎図書館	北中振3丁目27-10	S61年5月	蹉跎生涯学習 市民センターと合築	936.22	鉄筋コンクリート造 地下1階地上3階建 1階部分
御殿山図書館	御殿山町10-16	S62年5月	御殿山生涯学習 美術センターと合築	815.71	鉄筋コンクリート造 地下1階地上2階建 地階部分
牧野図書館	宇山町4-5	S63年5月	牧野生涯学習 市民センターと合築	936.02	鉄筋コンクリート造 地下1階地上3階建 1階部分
津田図書館	津田北町2丁目25-3	H2年5月	津田生涯学習 市民センターと合築	1,043.57	鉄筋コンクリート造 4階建 2階部分
中央図書館 市駅前サービス スポット	岡東町12-3-502	H29年4月 R3年10月移転	ひらかたサンプラザ 3号館5階	27.00	鉄筋コンクリート造 地下1階地上5階建 5階部分一部
枚方公園分室	伊加賀東町6-8	S49年4月 R2年1月移転	公設市場 (サンパーク2階)	121.20	鉄筋コンクリート造 地下1階地上3階建 一部4階建 2階部分一部
村野分室	村野西町5-1	S49年4月 H13年9月移転	枚方市役所 村野分館内	131.20	鉄筋コンクリート造 3階建 1階部分一部
藤阪分室	藤阪西町6-4	S50年9月	466.08	148.00	鉄筋コンクリート造 平屋建
宮之阪分室	宮之阪1丁目9-49	S58年4月	京阪宮之阪駅 高架下	108.79	鉄骨造、高架下建物
香里園分室	香里園町12-97	S62年5月	香里会館内	140.25	鉄筋コンクリート造 2階建 2階部分
氷室分室	尊延寺3丁目1-47	H6年12月	1161.48	200.77	鉄骨造平屋建

(R5年4月1日現在)

(自動車文庫)

事項	内容	内容
名称	ひなぎく号	カワセミ号※
積載冊数	約3,000冊	約600冊
導入更新年月	H27年11月	H27年12月
総排気量・燃料種類	2,990cc 軽油	2,480cc ガソリン
乗車定員	3人	6人
運行開始年	H27年11月	H27年12月

※リフト付貨物車

(自動車文庫 ステーション)

No	ステーション名	設置場所 (施設等)	巡回開始年月
1	牧野北	牧野北町9 府営牧野北住宅1棟横	S48年7月
2	春日小学校	高田2丁目15-10 春日小学校正門内	S48年7月
3	桜丘	桜丘町5 公団桜丘団地11棟前	S48年7月
4	東山	東山2丁目 中の池公園内	S49年5月
5	山田池	田口山1丁目35 公団山田池住宅11棟前	S49年5月
6	長尾家具町	長尾家具町4丁目9 獅子口公園内	S53年11月
7	樋之上	樋之上町9 府営樋之上住宅内	S56年5月
8	東中振	東中振1丁目20 グリーンヒル光善寺集会所前	S56年5月
9	招提大谷	招提大谷3丁目 府営枚方招提第2住宅6棟集会所前	S56年5月
10	市立ひらかた病院	禁野本町2丁目14-1 2階エスカレーター横 (病院)	S58年8月
11	津田南	津田南町1丁目17 津田南町西公園内	S58年9月
12	西池之宮	池之宮2丁目23 池之宮西公園内	S62年9月
13	松風荘	星丘3丁目17-1 松風荘公園内 (老人ホーム)	H3年9月
14	北山南	北山1丁目 北山南公園内	H7年8月
15	北山北	北山1丁目24-1 介護施設敷地内	H9年4月
16	星ヶ丘医療センター	星丘4丁目8-1 1階廊下 (病院)	H9年5月
17	杉山手	杉山手3丁目36 杉山手中央公園内	H24年4月
18	高野道	高野道2丁目15番地 高野道南公園内	H26年4月
19	枚方公済病院	藤阪東町1丁目2-1 正面玄関前 (病院)	H29年11月
20	ファミリーポートひらかた	招堤南町2丁目50-1 ファミリーポートひらかた内	H29年11月
21	すこやか広場・きょうぶん	磯島北町37-1 教育文化センター内	H29年11月
22	東香里	東香里元町30-19 東香里元町会館敷地内	R3年4月
23	東香里小学校	東香里南町44-1 東香里小学校正門内	R3年4月
24	茄子作	茄子作4丁目3-3 茄子作保育所横	R3年4月
25	釈尊寺	釈尊寺町25-29 釈尊寺第2団地管理事務所前	R3年4月
26	川越小学校	釈尊寺町30-1 川越小学校正門内	R3年4月
27	笹谷	長尾家具町2丁目 笹谷公園内	R4年4月

4. 図書館のサービス実績・財政

I. 令和4年度(2022年度) サービス実績

実績概要			実績指数	
図書館数	中央館・分館	8館	実利用者率	13.9%
	分室	7	市民1人あたりの貸出冊数	9.7冊
	自動車文庫	2台(※)	実利用者1人あたりの貸出冊数	69.4冊
一般職員	26人		市民1人あたりの蔵書冊数	3.1冊
再任用職員	9人		蔵書回転率	3.1回
任期付職員	41人		市民千人あたりの購入冊数	110.1冊
パートタイム会計年度任用職員(通年任用)	7人		市民1人あたりの図書費(雑誌含む)	197円
蔵書冊数	1,218,530冊		購入図書の平均単価	1,792円
購入冊数	43,508冊		1冊あたりの貸出コスト	299円
実利用者数	54,983人		一般会計に占める図書館費の割合	0.70%
個人貸出冊数	3,816,054冊		一般職員1人あたりの貸出冊数	146,771.3冊
予約受付件数	820,227件		一般職員1人あたりの奉仕人口	15,203.8人
団体貸出冊数	59,453冊			
複写サービス枚数	15,735枚			
対面読書実施回数	111回			

(注)職員数は、一般職員・再任用職員・任期付職員・パートタイム会計年度任用職員(通年任用)とも2022(令和4)年4月1日時点の在籍数値である。

※内1台はリフト付貨物車

II. 令和4年度(2022年度) 図書館の財政

(単位:円)

項目	会計年度	令和4年度決算		令和5年度当初予算	
		決算額	構成比	予算額	構成比
1	人件費	420,321,224	36.812%	403,703,000	36.225%
2	分館(7カ所)管理運営経費	368,148,650	32.243%	393,734,000	35.330%
3	分室(7カ所)管理運営経費	5,556,195	0.487%	5,681,000	0.510%
4	図書館行事経費	20,275	0.002%	32,000	0.003%
5	図書館資料購入経費	77,975,790	6.829%	80,000,000	7.179%
6	障害者の利用促進経費	936,468	0.082%	1,299,000	0.117%
7	施設維持補修経費	115,201,536	10.090%	61,559,000	5.524%
8	車両管理経費	441,674	0.039%	530,000	0.048%
9	各種負担金	61,000	0.005%	65,000	0.006%
10	図書館等巡回委託事業経費	12,884,300	1.128%	12,864,000	1.154%
11	図書館オンラインシステム運営経費	39,379,030	3.449%	72,059,000	6.466%
12	中央図書館管理運営経費	66,691,682	5.841%	70,035,000	6.284%
13	子ども読書活動推進経費	357,240	0.031%	352,000	0.032%
14	図書館宅配サービス事業経費	109,510	0.010%	140,000	0.013%
15	子どもに本を届ける基金積立金	9,631,398	0.844%	5,012,000	0.450%
16	中央図書館ESCO事業	1,375,000	0.120%		0.000%
17	子どもに本を届ける事業 (子どもに本を届ける基金繰入金分)	2,955,187	0.259%	4,500,000	0.404%
18	図書館でデジタル体験事業経費(こども夢基金繰入金分)		0.000%	270,000	0.024%
19	枚方市立図書館と学校図書館を結ぶ配送事業	736,000	0.064%	1,038,000	0.093%
20	新型コロナウイルス感染症対策経費	15,498,187	1.357%		0.000%
21	事務経費	3,510,345	0.307%	1,559,000	0.140%
	図書館費 合計	1,141,790,691	100%	1,114,432,000	100%

5. 図書館統計

I. 資料統計

図書館名	資料受入状況								
	蔵書冊数			購入冊数			寄贈冊数		
	一般用	児童用	合計	一般用	児童用	合計	一般用	児童用	合計
総数	869,418	349,112	1,218,530	28,968	14,540	43,508	11,842	2,103	13,945
中央図書館	337,184	104,695	441,879	6,704	3,358	10,062	3,742	426	4,168
香里ヶ丘図書館	61,509	38,975	100,484	3,352	1,431	4,783	741	262	1,003
楠葉図書館	60,860	27,030	87,890	3,046	1,384	4,430	980	275	1,255
菅原図書館	79,187	29,302	108,489	3,020	1,219	4,239	1,483	237	1,720
蹠跣図書館	62,324	30,460	92,784	2,651	1,255	3,906	1,005	211	1,216
御殿山図書館	50,397	23,630	74,027	2,697	1,432	4,129	733	114	847
牧野図書館	80,989	27,512	108,501	2,947	1,092	4,039	746	178	924
津田図書館	79,141	27,904	107,045	2,582	1,433	4,015	1,248	218	1,466
(分館小計)	(474,407)	(204,813)	(679,220)	(20,295)	(9,246)	(29,541)	(6,936)	(1,495)	(8,431)
村野分室	12,352	7,800	20,152	344	384	728	259	21	280
枚方公園分室	10,479	7,086	17,565	322	290	612	178	62	240
藤阪分室	8,467	6,428	14,895	286	349	635	215	6	221
宮之阪分室	9,732	4,941	14,673	384	288	672	401	48	449
香里園分室	9,107	7,389	16,496	315	295	610	31	30	61
氷室分室	7,690	5,960	13,650	318	330	648	80	15	95
(分室小計)	(57,827)	(39,604)	(97,431)	(1,969)	(1,936)	(3,905)	(1,164)	(182)	(1,346)

自動車文庫分は、中央図書館に含む

蔵書冊数

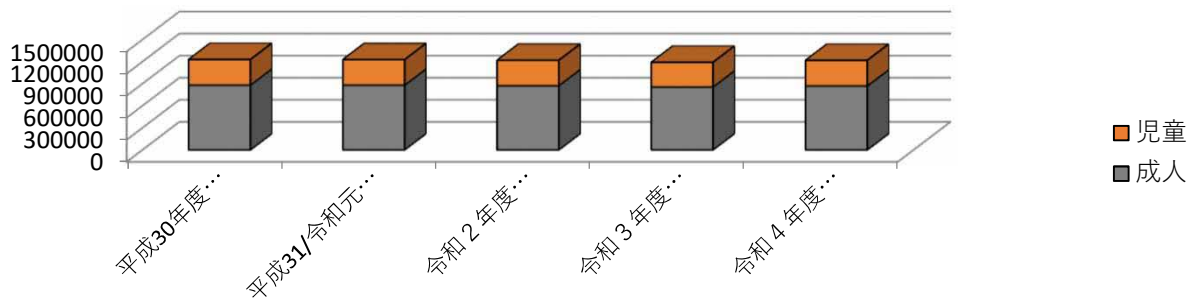

購入冊数

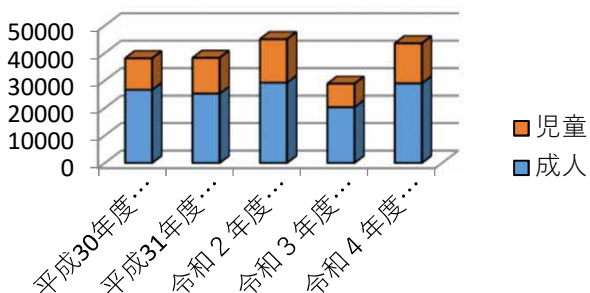

寄贈冊数

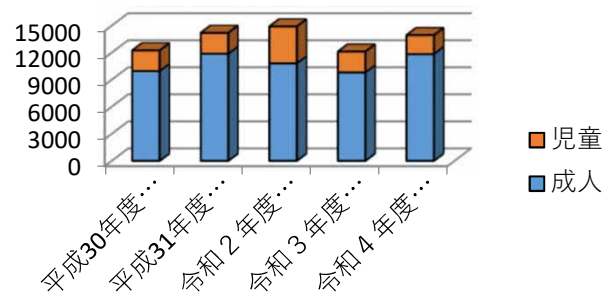

図書館名	除籍冊数			雑誌(タイトル数)		新聞(タイトル数)	
	一般用	児童用	合計	購入	寄贈	購入	寄贈
総数	43,284	10,467	53,751	692	54	53	12
中央図書館	18,520	1,405	19,925	118	19	7	8
香里ヶ丘図書館	421	97	518	53	1	6	0
楠葉図書館	2,569	1,115	3,684	68	6	7	1
菅原図書館	4,118	784	4,902	59	4	6	0
蹉跎図書館	3,637	1,188	4,825	42	2	7	0
御殿山図書館	4,080	1,526	5,606	59	4	6	0
牧野図書館	2,131	776	2,907	58	7	7	3
津田図書館	2,008	426	2,434	62	0	7	0
(分館小計)	(18,964)	(5,912)	(24,876)	(401)	(24)	(46)	(4)
村野分室				27	2	0	0
枚方公園分室				34	3	0	0
藤阪分室				28	4	0	0
宮之阪分室	5,800	3,150	8,950	26	2	0	0
香里園分室				31	0	0	0
氷室分室				27	0	0	0
(分室小計)	(5,800)	(3,150)	(8,950)	(173)	(11)	(0)	(0)

寄贈雑誌は、データ登録をしている雑誌の数。

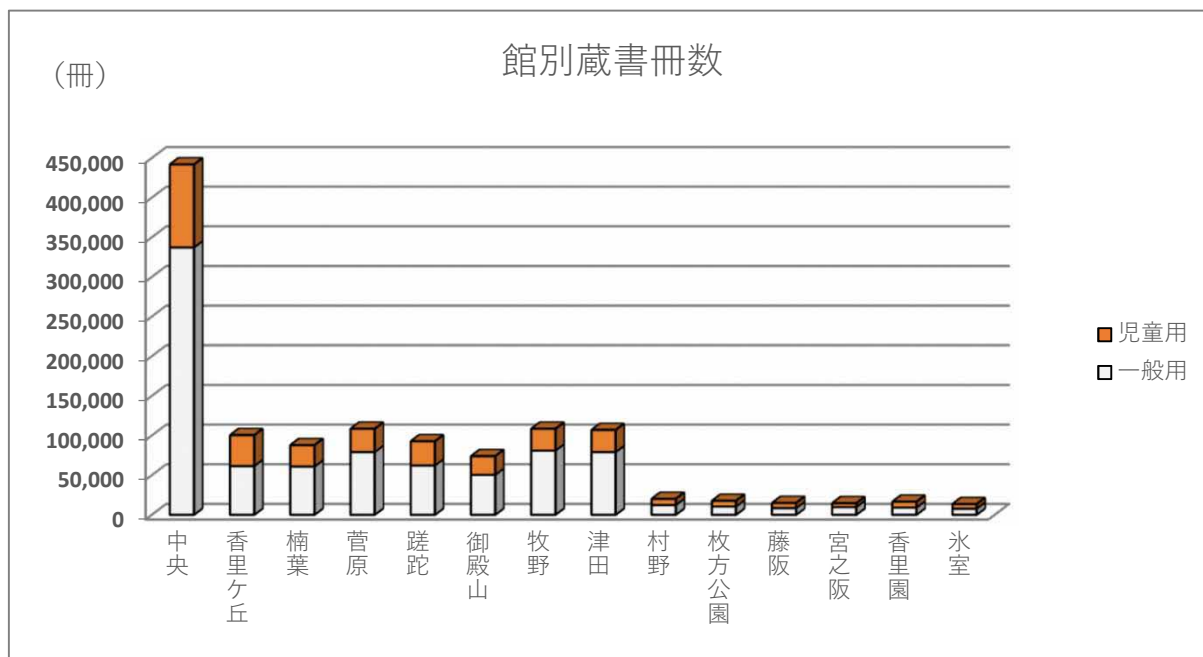

Ⅱ. 利用者統計

図書館名	来館者数	新規登録者数			延利用者数		
		成人	児童	合計	成人	児童	合計
総数	1,835,822	6,866	2,377	9,243	1,623,013	195,427	1,818,440
中央図書館	343,270	2,416	426	2,842	265,766	30,427	296,193
香里ヶ丘図書館	301,663	1,497	503	2,000	294,491	36,953	331,444
楠葉図書館	244,076	639	341	980	227,404	31,190	258,594
菅原図書館	233,957	418	213	631	165,562	17,478	183,040
蹉跎図書館	175,465	415	175	590	140,820	11,775	152,595
御殿山図書館	104,523	261	157	418	89,023	14,817	103,840
牧野図書館	156,061	349	83	432	124,206	9,835	134,041
津田図書館	132,745	368	267	635	90,461	18,801	109,262
(分館小計)	(1,348,490)	(3,947)	(1,739)	(5,686)	(1,131,967)	(140,849)	(1,272,816)
村野分室	24,148	75	39	114	34,860	4,560	39,420
枚方公園分室	33,565	104	34	138	40,390	4,251	44,641
藤阪分室	7,803	21	17	38	11,709	2,431	14,140
宮之阪分室	16,547	72	19	91	29,061	3,058	32,119
香里園分室	8,282	35	24	59	13,672	2,784	16,456
氷室分室	6,899	8	38	46	6,576	2,712	9,288
市駅前サービススポット	38,643	60	11	71	74,314	2,692	77,006
(分室小計)	(135,887)	(375)	(182)	(557)	(210,582)	(22,488)	(233,070)
自動車文庫	8,175	128	30	158	14,698	1,663	16,361
宅配サービス					-	-	153

実利用者数(総数):成人 45,711人、児童 9,272人、計 54,983人。
 実利用者数とは、年度中に1回以上貸出のあった利用者の数を表す。

● 広域利用統計

	新規登録者数	延利用者数	貸出冊数
守口市	14	51	226
寝屋川市	261	6,139	23,246
大東市	5	100	493
門真市	16	134	701
四條畷市	12	101	577
交野市	263	6,189	30,156
その他	135	214	1,121
合計	706	12,928	56,520

広域利用とは、北河内6市(守口市・寝屋川市・大東市・門真市・四條畷市・交野市)に在住・在職・在学されている人も、枚方市立図書館・分室で登録し図書館を利用できるサービスです。

Ⅲ. 団体利用者統計

図書館名	団体登録者数				団体への貸出数			
	団体	市小中	その他	合計	団体	市小中	その他	合計
総数	284	189	112	585	34,162	9,417	15,874	59,453
中央図書館	63	54	98	215	7,848	2,756	11,917	22,521
香里ヶ丘図書館	28	19	4	51	2,970	607	584	4,161
楠葉図書館	19	23	3	45	2,339	922	540	3,801
菅原図書館	44	18	5	67	6,602	930	944	8,476
蹉跎図書館	13	7	0	20	411	345	653	1,409
御殿山図書館	18	13	1	32	1,530	595	736	2,861
牧野図書館	23	20	0	43	1,448	906	57	2,411
津田図書館	29	24	1	54	3,256	1,894	318	5,468
(分館小計)	(174)	(124)	(14)	(312)	(18,556)	(6,199)	(3,832)	(28,587)
村野分室	9	1	0	10	2,408	36	18	2,462
枚方公園分室	6	1	0	7	755	10	9	774
藤阪分室	7	0	0	7	409	0	2	411
宮之阪分室	4	3	0	7	61	114	8	183
香里園分室	1	6	0	7	23	302	15	340
氷室分室	2	0	0	2	568	0	3	571
市駅前サービススポット	5	0	0	5	142	0	70	212
(分室小計)	(34)	(11)	(0)	(45)	(4,366)	(462)	(125)	(4,953)
自動車文庫	13	0	0	13	3,392	0	0	3,392

- [注] ・団体… 一般団体(家庭文庫や老人ホーム)・保育所(園)
 ・市小中… 小中学校調べ学習(学校教育支援用団体貸出)
 ・その他…市役所、えほんのひろば、学校図書館(読書支援用)、学校司書用 等
 ・自動車文庫の団体貸出冊数は、病院など4団体への貸出数も含む。
- 1 星ヶ丘医療センター院内学級(小学校)
 - 2 星ヶ丘医療センター院内学級(中学校)
 - 3 星ヶ丘医療センター院内保育
 - 4 星ヶ丘医療センター病児保育

IV. 貸出統計

図書館名	開館日数	個人貸出							
	開室日数	貸出冊数					予約受付冊数		
	巡回日数	成人	児童	合計	1日平均	前年比	成人	児童	合計
総数	4,751	2,690,921	1,125,133	3,816,054	803	99.34%	677,627	142,600	820,227
中央図書館	282	555,238	183,862	739,100	2,621	96.67%	52,563	9,977	62,540
香里ヶ丘図書館	332	435,954	224,867	660,821	1,990	101.04%	116,077	30,306	146,383
楠葉図書館	332	350,807	165,056	515,863	1,554	98.22%	109,730	27,318	137,048
菅原図書館	332	273,201	106,993	380,194	1,145	98.44%	77,789	14,035	91,824
蹉跎図書館	332	195,908	83,442	279,350	841	97.75%	60,144	8,972	69,116
御殿山図書館	332	162,240	72,312	234,552	706	98.74%	38,366	8,067	46,433
牧野図書館	332	183,637	61,344	244,981	738	97.93%	47,560	7,981	55,541
津田図書館	332	163,769	93,787	257,556	776	104.00%	36,329	7,242	43,571
(分館小計)	(2,324)	(1,765,516)	(807,801)	(2,573,317)	1,107	99.49%	(485,995)	(103,921)	(589,916)
村野分室	239	67,099	26,050	93,149	390	97.17%	17,442	3,615	21,057
枚方公園分室	237	63,663	25,478	89,141	376	95.93%	26,655	5,687	32,342
藤阪分室	190	21,486	10,242	31,728	167	107.50%	6,029	1,917	7,946
宮之阪分室	186	50,003	16,874	66,877	360	97.23%	15,671	3,830	19,501
香里園分室	190	22,908	13,189	36,097	190	93.39%	7,974	2,738	10,712
氷室分室	186	13,902	8,243	22,145	119	104.52%	3,225	465	3,690
市駅前サービスホッ	332	95,349	19,237	114,586	345	114.34%	56,754	9,366	66,120
(分室小計)	(1,560)	(334,410)	(119,313)	(453,723)	291	101.47%	(133,750)	(27,618)	(161,368)
自動車文庫	585	35,757	14,157	49,914	85	116.28%	5,319	1,084	6,403
宅配サービス				(492)			(339)	(127)	(466)

◎ステーション別貸出冊数 運行回数及び走行距離：ひなぎく号 465回 4,153km、カワセミ号 120回 1,224km

ステーション名	成人	児童	合計	ステーション名	成人	児童	合計
(1)牧野北	997	249	1,246	(15)北山南	1,222	264	1,486
(2)春日小学校	1,415	1,028	2,443	(16)北山北	1,329	122	1,451
(3)桜丘	905	663	1,568	(17)星ヶ丘医療センター	0	0	0
(4)東山	1,380	807	2,187	(18)杉山手	613	456	1,069
(5)山田池	1,341	338	1,679	(19)高野道	1,662	485	2,147
(6)長尾家具町	1,754	1,035	2,789	(20)枚方公済病院	0	0	0
(7)樋之上	863	76	939	(21)ファミリーポートひらかた	74	1,062	1,136
(8)東中振	2,053	412	2,465	(22)すこやか広場・きょうぶん	306	506	812
(9)招提大谷	883	65	948	(23)川越小学校	708	112	820
(10)市立ひらかた病院	514	89	603	(24)東香里小学校	1,264	1,007	2,271
(11)津田南	740	874	1,614	(25)東香里	596	902	1,498
(12)西池之宮	1,252	571	1,823	(26)茄子作	1,371	461	1,832
(13)笹谷	729	1,225	1,954	(27)釈尊寺	582	231	813
(14)松風荘	1,132	96	1,228	イベント他	113	314	427
				合計	25,798	13,450	39,248

※新型コロナウイルス感染拡大防止の為、一部運休。該当ステーション(17)(20)

V. 電子図書館

令和4年度(2022年度) ひらかた電子図書館利用統計

	貸出数	閲覧数	実利用者数	ログイン数	予約数
4月	1,692	3,806	396	2,615	330
5月	2,359	4,683	691	3,825	638
6月	5,207	11,622	1,382	9,278	2,958
7月	3,591	7,789	885	5,837	1,417
8月	2,929	7,456	698	4,670	708
9月	3,941	11,377	931	7,411	2,007
10月	2,615	7,611	617	5,016	837
11月	2,108	6,071	531	4,226	746
12月	1,853	5,031	473	3,521	503
1月	1,871	4,648	478	3,221	491
2月	1,781	4,997	475	3,467	570
3月	1,876	4,456	409	2,738	360
合計	31,823	79,547	※3,860	55,825	11,565

令和4年度(2022年度)末 合計タイトル数	※10,054
---------------------------	---------

※1 実利用者数の合計は、最終的には年度単位で算出する。

各月の実利用者数値は、その月の1日から末日までの実利用者数。

※2 合計タイトル数には「期間限定型(2年52回含む)」2,299タイトルを含む。複本はカウントしない。

VI. 障害者サービス実績

(1) 登録者数

部 門	視覚障害	肢体不自由	その他	合計
中央図書館	125	0	0	125

(2) 視覚障害者等に対するサービス

資料区分		点字図書	録音図書
奉仕部門		タイトル数	タイトル数
個人 貸出数	中央図書館	86	2,803
	相互貸借 による提供	4	2,597
	他の図書館への 相互貸借(貸出)	9	405
所蔵 状況	中央図書館	3,855	2,924
受入 状況	中央図書館	0	34
除籍	中央図書館	0	0

対面読書実施状況			
実施館	利用者数	実施回数	サービス 開始年月
中央図書館	3	77	H17年7月
香里ヶ丘図書館	0	0	H元年12月
楠葉図書館	0	0	S57年10月
菅原図書館	0	0	H4年7月
蹉跎図書館	1	11	S63年9月
御殿山図書館	0	0	S62年11月
牧野図書館	2	23	S63年6月
津田図書館	0	0	H2年10月
市駅前 サービス スポット	0	0	H18年1月
合計	※5	111	

(参考) 他機関を通じての利用

国立国会図書館 視覚障害者等用 データ送信サービス	デージーデータ 提供数	255
	ダウンロード 利用数	5,190
サピエ図書館 書誌登録件数		1,113

(※)複数館を併用する利用者の人数分を差し引いたため、実利用者は5人としている。

(3) 障害者等対象の行事

行事	実施館	実施回数	参加人数
バリアフリー映画上映会	中央図書館	1	27
	香里ヶ丘図書館	1	36
	牧野図書館	1	45
手話でたのしむおはなし会	中央図書館	11	164
手話ブックトーク	中央図書館	3	87

(4) 協力者との連絡会

音訳協力者登録者数	46		
音訳協力者連絡会	実施回数	10	参加人数 230
音訳講習 会(スキ ルアップ)	外部講師 2名 開催日(7/20、9/14、10/19、11/16、 12/21、1/18)	実施回数	6 参加人数 142

(5) その他の催し

内 容	実施回数	参加人数
学習障害講演会 「ICTを活用した読み書き支援の最新動向」	1	59

(6) 視察受入

館 名	人数
千葉県立西部図書館	3
放送大学	1

(7) 講師派遣

館 名	人数
富山県立図書館 「令和4年度東海北陸地区図書館地区別研修」	1
国会図書館関西館 「令和4年度障害者サービス担当職員向け講座」	1

※Zoomによるオンラインでの講師派遣

VII. 相互協力

(1) 相互貸借

大阪府内	借受	貸出		
北河内	交野市	39	161	
	寝屋川市	88	385	
	門真市	27	129	
	四條畷市	23	84	
	大東市	45	60	
	守口市	17	63	
	大阪府	3,159	167	
	大阪市	1,229	433	
	能勢町	0	20	
	豊能町	0	9	
	池田市	30	51	
	箕面市	89	132	
	豊中市	217	205	
	吹田市	69	399	
	摂津市	12	54	
	茨木市	318	258	
大阪府内（北河内除く）	高槻市	24	89	
	島本町	8	72	
	東大阪市	98	442	
	八尾市	40	128	
	柏原市	2	77	
	松原市	33	131	
	羽曳野市	54	143	
	藤井寺市	2	68	
	富田林市	22	165	
	大阪狭山市	13	78	
	河内長野市	42	107	
	千早赤阪村	0	0	
	太子町	2	31	
	河南町	0	21	
	堺市	770	502	
	高石市	5	53	
	泉大津市	5	93	
	忠岡町	1	19	
	和泉市	38	172	
	岸和田市	35	41	
	貝塚市	15	83	
	泉佐野市	6	64	
	熊取町	9	47	
	泉南市	19	48	
	阪南市	13	72	
	岬町	0	0	
	田尻町	0	56	
	他	公立大学	28	3
	ドーンセンター	0	0	
	合計	6,646	5,415	

数字は各館処理分を含めた総数。

大阪府外	借受	貸出	
市町村立	小牧市	1	1
	長浜市	6	1
	田原市	2	1
	広島市	1	3
	長崎市	3	3
	一宮市	1	4
	東近江市	4	5
	京田辺市	1	8
	守山市	1	8
	八幡市	5	10
	御所市	1	15
	大津市	2	25
	三木市	2	53
	さいたま市	1	1
	海南市	1	1
	川崎市	1	1
	米原市	1	1
	高知市	10	2
	甲賀市	3	4
	芦屋市	5	0
	亀岡市	1	0
	京都市	2	0
	栗東市	1	0
	広陵町	2	0
	春日井市	1	0
	神戸市	10	0
	西宮市	1	0
	川口市	5	0
	倉敷市	2	0
	姫路市	5	0
	宝塚市	1	0
	綾部市	2	0
	伊丹市	1	0
	岡崎市	3	0
橿原市	0	17	
金沢市	0	15	
精華町	2	0	
大和郡山市	0	24	
名古屋市	0	19	
淡路市	1	0	
天理市	1	0	
藤沢市	1	0	
奈良市	2	0	
南あわじ市	3	0	
尾道市	2	0	
浜松市	2	0	
福岡市	4	0	
木津川市	1	0	
その他	48	21	
合計	156	243	

大阪府外	借受	貸出	
都道府県立	北海道	2	0
	秋田県	1	0
	茨城県	1	0
	千葉県	1	1
	福井県	1	2
	石川県	1	0
	山梨県	1	0
	愛知県	3	0
	滋賀県	23	6
	京都府	3	3
	兵庫県	2	0
	奈良県	2	0
	和歌山県	6	0
	鳥取県	3	0
	島根県	3	0
	岡山県	7	0
	広島県	1	0
	山口県	5	0
	徳島県	3	0
愛媛県	2	0	
宮崎県	1	0	
群馬県	1	0	
埼玉県	1	0	
他	大学図書館	0	0
国会図書館	11	0	
合計	85	12	

地域	借受冊数	貸出冊数
大阪府内	6,646	5,415
府外市立等	156	243
府外県立等	85	12
合計	6,887	5,670

*県立と市立の合算は県立図書館として集計

(2) 複写依頼

相手館	受付
国立国会図書館	0
大阪府立図書館	0
大学図書館	1

(3) 大学図書館等への閲覧紹介状発行

発行館	大学図書館等	件数
香里ヶ丘図書館	関西大学図書館	2

用語	解説
相互協力業務	市外図書館等の相互協力には、資料の貸借や文献複写、紹介状発行業務などがある。
相互貸借	枚方市立図書館未所蔵資料などを、市外の図書館より借受けて資料提供する協力業務。 ※障害者・高齢者サービス関係は資料形態が異なるため別途統計でここには含まない。
複写依頼	複製物を依頼する業務。学術雑誌など貸借が不可である資料の一部を複写依頼。
紹介状	大学図書館でのみ所蔵する資料閲覧のため、公共図書館から紹介状を発行する。

Ⅷ. その他の統計

(1) 保存新聞・雑誌

①新聞縮刷版の所蔵タイトル及び所蔵館(R5年4月1日現在) ②長期保存の雑誌(所蔵:中央)

新聞縮刷版	所蔵館名	所蔵巻次	朝日ジャーナル	S34年3/15号～H4年5月
朝日新聞	中央図書館	S4年5月～S30年12月復刻版 S42年10月～S43年12月 S44年3月/S45年1月/S48年4月～	ジュリスト	S46年4月～
日本経済新聞	中央図書館	S56年1月～	世界	S36年4月～
毎日新聞	中央図書館	S46年1月～S49年6月 S55年2月～R4年3月	短歌	S45年1月～
	楠葉図書館	直近1年分程度	中央公論	S38年1月～
読売新聞	菅原図書館	S58年8月～	俳句	S46年1月～
			文藝春秋	S40年4月～

※一部欠号あり

※中央図書館で新聞デジタル版を所蔵。○読売新聞 明治・大正・昭和戦後Ⅰ・Ⅱ・Ⅲ(S21年～S55年)
○朝日新聞 戦前データベース(S元年～S20年) ○毎日新聞全地方版(H17年～H30年)

(2) 複写サービス

部門(図書館)	中央	香里ヶ丘	楠葉	菅原	蹉跎	御殿山	牧野	津田	
件数	766	360	617	707	429	295	347	334	
枚数	5,443	946	2,501	1,816	1,514	950	1,378	871	
部門	氷室	合計							
件数	0	3,855							
枚数	0	15,419							

(3) 集会室利用状況

部門(図書館)	中央	香里ヶ丘	楠葉	菅原	蹉跎	御殿山	牧野	津田
利用回数	1,645	107	130	180	131	160	207	92
							合計	2,652

(4) リサイクル図書譲与冊数

部門(図書館)	中央	香里ヶ丘	楠葉	菅原	蹉跎	御殿山	牧野	津田	
団体数	6	1	0	0	0	0	0	0	
団体譲与冊数	472	1	0	0	0	0	0	0	
個人利用者数	1,277	168	592	1,561	233	869	651	708	
個人譲与冊数	6,250	491	2,798	4,848	961	4,410	3,728	3,005	
譲与冊数合計	6,722	492	2,798	4,848	961	4,410	3,728	3,005	
部門(分室)	分室	合計							
団体数	0	7							
団体譲与冊数	0	473							
個人利用者数	1,062	7,121							
個人譲与冊数	3,230	29,721							
譲与冊数合計	3,230	30,194							

(5) 子どもに本を届ける事業

①図書購入

(単位:冊)

市立図書館蔵書	748
中央図書館 団体貸出配本用	0
電子図書館	200
合計	948

②子どもに本を届ける基金への積立

(単位:円)

指定寄附金	9,615,495
古書・古紙の売却 収入等	15,842
利子	61
合計	9,631,398

(6) 国立国会図書館デジタル資料送信サービス

部門(図書館)	中央	香里ヶ丘	楠葉	菅原	蹉跎	御殿山	牧野	津田	
閲覧件数	10	9	7	2	0	2	8(※)	677	
複写	件数	9	3	3	2	0	0	2	0
	枚数	129	41	57	67	0	0	22	0
							合計	715	
								19	
								316	

[注](※)国立国会図書館「歴史的音源」の閲覧件数1件を含む。

Ⅸ. 学校等との連携事業

(1) 図書の団体貸出／図書館見学受入れ／学校訪問／職場体験等

学校との連携事業のうち、市立全小学校に学校訪問おはなし会・図書館見学を、市立全中学校に職場体験を案内しました。図書館見学を希望する小学校が令和3年度より5校増えました。中学校職場体験については、図書館に来館してインタビューを行う形式の学校が4校、実際に職場体験をした学校は1校でした。

令和4年度より「学校教育支援用団体貸出」を「調べ学習等団体等団体貸出(テーマ貸出)」に、また、「読書支援(配本事業)」は「小学校読書活動用団体貸出(セット貸出)」に名称変更しました。中央図書館と学校を結ぶ配送便(委託)で「調べ学習等団体貸出」での利用は206件でした。「小学校読書活動用団体貸出」は年1回、1校240冊を36小学校に配送しました。

	図書の団体貸出		図書館見学受入れ	学校訪問おはなし会	中学校職場体験の受入れ	
	読書支援(配本事業)・学校数	調べ学習等団体貸出受付件数	学校数	学校数	学校数	受入人数
中央図書館	37	338	4	1	0	0
香里ヶ丘図書館		22	5	2	1	4
楠葉図書館		24	3	2	2	9
菅原図書館		20	1	1	1	4
蹉跎図書館		8	3	1	0	0
御殿山図書館		15	2	1	0	0
牧野図書館		20	2	2	0	0
津田図書館		43	1	3	0	0
枚方公園分室		1	0	1	0	0
村野分室		2	1	0	0	0
藤阪分室		0	0	0	0	0
香里園分室		6	0	1	0	0
宮之阪分室		8	0	1	1	3
氷室分室		0	1	0	0	0
市駅前						
自動車文庫						
合計	37	507	23	16	5	20

(参照) 貸出冊数団体利用者統計

(1) 市立小中学校以外の施設への訪問事業

実施館	訪問先実数	実施回数	訪問先
氷室分室	1	1	氷室留守家庭児童会室

(2) 図書館司書課程実習生受入れ

実施館	受入人数
中央図書館	4

(3) 大学生インターンシップ実習生受入れ

実施館	受入人数
中央図書館	2

(4) 障害者庁舎内実習受入れ

実施館	受入人数
中央図書館	1

(5) 職業講話講師派遣(中学校)

実施館	講師派遣回数
中央図書館	1

(6) 高校生職業体験受入れ

実施館	受入人数

(7) 教員社会体験研修受入れ

実施館	受入人数

(8) 司書教諭研修等講師派遣

実施館	講師派遣回数

6. 図書館日誌

I. 令和4年度(2022年度)の概要

(1)「りんごの棚」を中央図書館の2階、3階、4階に設置

「りんごの棚」とは、スウェーデンの図書館が全ての子どもたちに本を届けるためのサービスとして始めたものです。言語障害のある子どもたちのために作ったりんごのおもちゃがその由来となっています。写真や絵を付けてわかりやすく書かれた本や点字付きの絵本、活字の大きい本など、多くの人を楽しめる本を集めています。どなたでも利用可能ですので、様々なタイプの本に触れてみてください。

(2) 学校図書館支援の進捗状況

令和4年(2022年)4月より、市内全19中学校に加え、小学校20校に学校司書25人を配置しました(うち小中2校兼務8人、小学校2校兼務6人)。新たに配置した小学校では、学校司書が司書教諭をはじめ教職員と連携して、学校図書館の機能向上に取り組み、調べ学習や並行読書など授業における学校図書館の活用が促進され、調べ学習等団体貸出の利用が増えました。

Webブラウザ「Internet Explorer11」の公式サポートが6月に終了するため、学校図書館に設置している児童生徒用端末において後継のWebブラウザ「Microsoft Edge」への切替を行うとともに、9月に学校図書館システムの更新を行いました。

(3) ひらかた電子図書館と学校の連携

令和4年(2022年)6月より、市立小中学校の児童生徒1人1台タブレット端末のアカウントを利用して、ひらかた電子図書館にアクセスできるようにしました。加えて、8月より学校での利用に適した同時アクセス可能な児童書読み放題パックの提供を開始しました。

(4) こどものフロア公式 Instagram(インスタグラム)開設

『第4次枚方市子ども読書活動推進計画』における具体的施策の取組みとして、令和4年(2022年)10月、枚方市立中央図書館こどものフロア公式 Instagramを開始しました。おすすめの子どもの本やイベントなど、こどものフロアに関する情報を発信しています。

(5) 図書館コンピュータシステムの更新

平成28年(2016年)10月から公共図書館及び学校図書館で稼働していた図書館コンピュータシステムの更新を行いました。これにより、120万冊を超える蔵書データにも対応した安定的な図書館運営が可能になるとともに、利用者用の蔵書検索ページのレイアウトが刷新されました。

II 行事一覧

(1)子ども読書活動推進事業(図書館主催)

(単位:人)

区分	行事内容	実施日・期間	講師・出演者等	参加延人数
■ひらかた絵本まつり				
全館	読書ノートの配布	4/23~5/12	図書館職員	...
中央	リアルミッケ 図書館探検!編	4/23~5/12	図書館職員	192
	リアルミッケ とびだせ図書館!編	4/23~5/12	図書館職員	129
	鯉のぼりの装飾	4/23~5/12	図書館職員	...
	おはなし会スペシャル	4/30、5/7	図書館職員	39
香里ヶ丘	あおぞらおはなし会	4/30、5/5	図書館職員	38
楠葉・菅原・御殿山・津田(合同)	春のスタンプラリー「としょかんピンゴ!」	4/23~5/12	図書館職員	1,524
楠葉	おはなし会スペシャル	4/30	図書館職員	22
	『おはなしワールド』 ~おはなしすきな子、あつまれ!~	5/7	図書館・生涯学習 市民センター職員	22
牧野	えほんのおたのしみ袋	4/23~5/12	図書館職員	30
	レッツ!OPAC チャレンジ! ~さがして みつけて かりてみよう~	4/23~5/12	図書館職員	75
	青空おはなし会	4/30	図書館職員	8
	絵本専門士がやってくる! にこにこ育児セラピストまさみさんの 赤ちゃんおはなし会	5/9	加賀谷 雅美 (絵本専門士・ 育児セラピスト)	10
蹉跎	本のおたのしみ袋	4/23~5/12	図書館職員	50
	おはなしかいスペシャル	4/30、5/4・7	図書館職員	26
枚方公園	本を借りてスタンプを押そう!	4/23~5/12	図書館職員	100
	おはなし会スペシャル	5/7	図書館職員	6
村野	しおりのプレゼント	4/23~5/12	図書館職員	161
藤阪	スペシャルスタンプ	4/23~5/12	図書館職員	38
香里園	ぼくのわたしのおすすめの本	4/23~5/12	図書館職員	13
	おはなし会スペシャル	4/27	図書館職員	16
宮之阪	絵本のお楽しみ袋	4/23~5/12	図書館職員	11
氷室	おはなし会 スペシャル!	4/30	図書館職員	8
	スタンプラリーのポイント・アップ大作戦	4/23~5/12	図書館職員	46
■なつやすみのこわいはなし				
中央		8/13	図書館職員	14
香里ヶ丘		8/13	図書館職員	50
楠葉		8/6	図書館職員	15
菅原		8/6	図書館職員	38
津田		7/30	図書館職員	21
御殿山		7/27	図書館職員	27
牧野		8/6・13・20	図書館職員	77
蹉跎		8/20	図書館職員	12
■秋の図書館まつり 2022				
中央	SDGs おはなし会	10/29	図書館職員	7
	おはなし会スペシャル	11/5	図書館職員	21
	バックヤードツアー	10/30、11/5	図書館職員	20
香里ヶ丘	あおぞらおはなし会	10/29	図書館職員	20
	あおぞらヨガ体験会	11/3	篠原 美奈 (ヨガインストラクター)	18
	おにいさんのあおぞらおはなし会	11/5	図書館職員	18

区分	行 事 内 容		実施日・期間	講師・出演者等	参加延人数
全 館	香里ヶ丘	安野光雅～旅の絵本パネル展～	11/3～11/27	図書館職員	…
	楠葉・菅原・ 御殿山・津田 (合同)	大人の本の福袋	10/27～11/9	図書館職員	441
		ワードパズル	10/27～11/9	図書館職員	1291
	楠葉	おはなし会スペシャル!!	10/ 29	図書館職員	18
	楠葉・菅原・ 御殿山・津田 (合同)	ビブリオバトル	10/30	図書館職員	7
	津田	TSUDA-1 グランプリ	10/27～11/9	図書館職員	107
		おはなし会スペシャル	10/29	図書館職員	7
		子ども図書館司書体験	11/5	図書館職員	2
	牧野	おりがみおはなし会	10/29	図書館職員	11
		みんなでおススメをシェアして ブックリストを作ろう!	10/30	図書館職員	8
		絵本専門士グループ マトリョーシカシスターズ シニアにむけたおはなし会	10/31	マトリョーシカ シスターズ	15
		読書手帖	10/27～11/9	図書館職員	100
		読書クイズ	10/27～11/9	図書館職員	150
	蹉跎	大人の読書手帳	10/27～11/9	図書館職員	50
		おはなしかいスペシャル	10/29・11/2	図書館職員	24
		本・雑誌のリサイクル市	11/3	図書館職員	146
		ぬいぐるみの図書館おとまりかい	11/6	図書館職員	18
	枚方公園	ひこぼしくんをさがせ	10/27～11/9	図書館職員	37
	村野	ブックカバーをプレゼント	10/27～11/9	図書館職員	82
	藤阪	ガチャをまわしてスペシャルスタンプを あつめよう	10/27～11/9	図書館職員	65
香里園	本のお楽しみぶくろ	10/27～11/9	図書館職員	26	
	おはなし会スペシャル	11/2	図書館職員	6	
宮之阪	貸出カード入れと折り紙のメダルのプレゼント	10/27～11/9	図書館職員	84	
氷室	しおりプレゼント	10/27～11/9	図書館職員	89	
	おはなし会スペシャル	10/29	図書館職員	10	
図 書 館	中	夏休みの手づくり絵本展	7/27～8/1	枚方手づくり 絵本連絡会	506
		夏休みの手づくり絵本展 ワークショップ	7/27・30	枚方手づくり 絵本連絡会	57
		子ども司書連続講座	8/8～10	図書館職員	10
		枚方の小中学生が選ぶおすすめ本投票 2022	投票期間 11/1～12/31 結果発表・展示 2/13～23	図書館職員	1,730
		第10回こころをつたえよう! ひらかた朗読大会	11/20	端田 宏三 (関西朗読家クラブ代表) 図書館職員	33
		第11回中学生の調べ学習コンクール作品展示	11/5～12/1	図書館職員	254
		第11回中学生の調べ学習コンクール表彰式	12/18	図書館職員	28
		みて・きいて・ふれてみよう! 読書のバリアフリー 読書のバリアフリーってなに? 体験イベント	12/4	図書館職員	11
		みて・きいて・ふれてみよう! 読書のバリアフリー 読書バリアフリー関連資料展示	12/1～12/5	図書館職員	…
		みて・きいて・ふれてみよう! 読書のバリアフリー リアルミッケ 隠された点字の謎編	12/1～12/5	図書館職員	29
		みて・きいて・ふれてみよう! 読書のバリアフリー リアルミッケ 隠された指文字の謎編	12/1～12/5	図書館職員	43
乳幼児向け絵本の読み聞かせボランティア養成講座	1/16・23・ 30、2/6	山本 淳子 (大阪 YWCA 専門学校子ども と子どもの本講座講師) 図書館職員	39		

区分	行事内容	実施日・期間	講師・出演者等	参加延人数	
図書館	中	ボランティア養成講座受講生によるおはなし会	2/18・26、 3/11・12	ボランティア 養成講座受講生	49
		ボランティアスキルアップ研修会	3/1	加藤 啓子 (絵本あれこれ研究家)	43
	央	多言語で楽しむおはなし会	3/5	Castagna Matteo	26
		第8回中学生のビブリオバトル	3/18	図書館職員	6
	香里ヶ丘	講演「ねえこのほんよんで～乳幼児期の読み聞かせで育む、子どもの未来～」(共催)	3/26	谷原 舞 (大阪信愛学院大学教育学部 教育学科専任講師)	33
		手話でたのしむおはなし会	第4土曜日	図書館職員	164
		0歳からのおはなしひろば つくし	第2・4水曜日	図書館職員	96
		1歳からのおはなしひろば たんぼぼ	第2・4水曜日	図書館職員	128
		おはなし会 幼児	第4を除く土曜日	図書館職員	275
		おはなし会 小学生	第4を除く土曜日	図書館職員	241
		おはなし会	第4を除く土曜日	図書館職員	280
		あかちゃんおはなし会	第3水曜日	図書館職員	165
		あおぞらおはなし会	5/7・21、 11/12・19、 3/4・11・18	図書館職員	163
		こいのぼりの塗り絵	4/26～5/5	図書館職員	411
	楠葉	夏休み工作会「こども電気工作教室」	8/19	関西電気保安協会職員	21
		夏休みアニメ映画上映会 「ちいさな英雄ーカニとタマゴと透明人間ー」	8/21	スタジオポノック	39
		クリスマスツリーの塗り絵	12/1～25	図書館職員	601
		クリスマス工作会「まつぼっくりでツリーを作ろう！」	12/10	図書館職員	8
		あそぼう！ボードゲームで！！	12/24	図書館職員 香里ヶ丘こどもボード ゲームクラブ WITH E	41
		としょかん福袋	1/4～6	図書館職員	34
		ビブリオトーク(職場体験)	1/27	枚方市立第四中学校	11
		親子で楽しむ実や種の不思議	3/25	児島 昌雄 (元枚方市立小学校教諭)	22
		5月祭おはなし会	5/14	図書館職員	113
		子ども一日図書館員	5/22	図書館職員	5
	菅原	くずは子育て広場	7/11	図書館職員	12
		夏のスタンプラリー	7/21～8/31	図書館職員	600
夏休み工作会		8/13	図書館職員	9	
おはなしワールド4		12/25	図書館職員	11	
本の福袋		1/4～7	図書館職員	50	
冬のスタンプラリー		1/21～31	図書館職員	400	
おはなし会		第4除く土曜日	図書館職員	385	
はじめてのえほん(乳幼児向け)		第2水曜日	図書館職員	94	
ペーパークラフトに挑戦		4/1～3/31	図書館職員	4	
春のお楽しみ袋(福袋)		4/23～5/12	図書館職員	97	
菅原	星空教室 春の星座	5/14	杉野 文昂 (元神戸市立青少年科学館 天文グループリーダー)	13	
	ガラス窓に絵を描こう(海)	6/26	図書館職員	10	
	夏のスタンプラリー	7/21～8/4	図書館職員	600	
	星空教室 夏の星座	7/30	杉野 文昂 (元神戸市立青少年科学館 天文グループリーダー)	12	
	すがわら夏のスタンプ祭り	8/15～24	図書館職員	300	
	バルーンアートに挑戦！	8/20	ボランティア 図書館職員	12	
	モビールを作ろう	8/21	図書館職員	9	

区分	行事内容	実施日・期間	講師・出演者等	参加延人数	
菅原	星空教室 秋の星座	11/5	杉野 文昂 <small>(元神戸市立青少年科学館 天文グループリーダー)</small>	6	
	クリスマスおはなし会	12/24	図書館職員	20	
	子どもの本の福袋	1/4~8	図書館職員	52	
	冬のスタンプラリー	1/7~28	図書館職員	400	
	おはなし会	毎週土曜日	図書館職員	321	
	赤ちゃんと楽しむひととき	第1・3水曜日	図書館職員	50	
	月曜日も図書館へ行こう なにつくろう 子ども向け	奇数月 第2月曜日	図書館職員	23	
	ブックトーク 子ども向け	奇数月第1日曜日	図書館職員	19	
図書館	津田	アニマルエッグハント!!	3/25~4/17	図書館職員	551
		児童スタンプラリー	4/1~	図書館職員	11,454
		ポケふたコレクション	4/1~	図書館職員	8,613
		こんな本読んで	4/1~	図書館職員	741
		フランスターおはなし会	4/16	金澤栄子 <small>(絵本講師)</small> 図書館職員	11
		めっちゃ!こんな本読んで!	4/23~5/12	図書館職員	315
		多言語おはなし会	4/30	図書館職員	10
		レジンでクローバーをつくろう!	5/4	図書館職員	11
		七夕飾りつけ	6/28~7/7	図書館職員	83
		親子で楽しくおこづかい講座	7/27	加嶋 紀彦 <small>(近畿財務局職員)</small>	18
		ペットボトルでスノードーム	8/13	図書館職員	21
		妖怪クイズラリー	7/1~8/31	図書館職員	1,485
		夏のスタンプラリー	7/21~9/14	図書館職員	400
		ハロウィンゲームパーティ!	10/1~31	図書館職員	615
		マジックワードクリスマス	12/1~25	図書館職員	492
		クリスマスツリーを飾ろう	12/1~25	図書館職員	210
	冬のとしょかんスタンプラリー	1/4~2/28	図書館職員	300	
	子どもの本の福袋	1/4~7	図書館職員	56	
	ぬいぐるみおとまり会	2/11	図書館職員	21	
	アニマルエッグハント!!	3/24~4/9	図書館職員	211 <small>(~3月31日)</small>	
	レジンでうさぎをつくろう!	3月29日	図書館職員	8	
	おはなし会	第1・最終以外の土曜日	図書館職員	152	
	おはなし会 special	毎月最終土曜日	図書館職員	118	
	御殿山	ごてんやまトレジャーハンター	4/1~8	図書館職員	100
		御殿山フェスタ スペシャルおはなし会	6/11・12	図書館職員	145
		御殿山フェスタ プラ板でキーホルダーをつくろう	6/12	図書館職員	109
		たなばた笹飾り	6/30~7/7	図書館職員	37
		夏のスタンプラリー	7/21~8/31	図書館職員	560
		夏のおすすめブックリスト	8/1~31	図書館職員	...
		夏休み宿題大作戦	8/1~31	図書館職員	...
		親子で楽しむワークショップ 「レジンで四葉のクローバーを作ろう!」	8/18	図書館職員	12
		「たけうち ちひろ絵本原画展」開催にともなう関連事業 クイズラリー	9/19~3/5	たけうち ちひろ <small>(切り絵・絵本作家・ 枚方市 PR 大使)</small>	135
ごてんやまトレジャーハンター		10/8~21	図書館職員	100	
多言語おはなし会		10/9	図書館職員	26	
サンタさんへメッセージを書こう		12/4~25	図書館職員	142	
こどもの本の福袋		1/4~11	図書館職員	50	
冬のスタンプラリー		1/16~2/15	図書館職員	178	
おはなし会 「英語であそぼう!スペシャル」		2/19	図書館職員	25	
はるかぜ手作り市「マー子とツナゴンの缶バッジ作成」		3/11	図書館職員	40	

区分	行事内容	実施日・期間	講師・出演者等	参加延人数	
牧野	春休みマッキーをすくえ！としょかんナゾときゲーム	4/1～10	図書館職員	25	
	子ども本のサマーギフト	7/20～30	図書館職員	34	
	こどものための100冊展示	7/20～9/14	図書館職員	…	
	おりがみおはなし会	7/30	図書館職員	12	
	夏休み工作会 カリンバをつくろう！	7/31	図書館職員	5	
	レッツ！としょかん探検	8/1～5	図書館職員	14	
	センター・図書館共催 こわい明かりとこわいお話し	2/4	田辺青蛙・三輪チサ (怪談作家)	11	
	センター・図書館共催ぐりとぐらのかすてら～物語食堂～	3/25	図書館職員	8	
	子どものための図書館活用術	3/26	図書館職員	5	
	おはなし会	第1・2・3土曜日	図書館職員	272	
蹠	親子でたのしむおはなし会	第3水曜日	図書館職員	62	
	ゆらゆらクラゲをつくろう	5/21・22	図書館職員	32	
	子どものための図書館活用術	7/31	図書館職員	5	
	夏のおたのしみかい	8/6	図書館職員	19	
	こわいはなしのおたのしみ袋	8/20～23	図書館職員	33	
	宇宙セミナー 有人宇宙と地球科学～宇宙のふしぎな世界～	12/17	谷垣文章 (JAXA 有人宇宙技術部門きぼう 利用センター技術領域主管)	55	
	冬のおたのしみかい	12/24	図書館職員	16	
	としょかん福袋	1/4～8	図書館職員	55	
	新春おはなしかい	1/9	図書館職員	17	
	冬の映画鑑賞会「あなたをずっとあいしてる」	2/5	図書館職員	104	
分室	春のおたのしみかい	3/25	図書館職員	17	
	おはなしかい	毎週土曜日	図書館職員	237	
	おはなしいっぱいおはなしかい(乳幼児向け)	第1・3水曜日	図書館職員	114	
	枚方公園	七夕行事「たんざくにおねがいごとをかこう」	6/23～7/7	図書館職員	18
		夏のおたのしみ会	8/4	図書館職員	20
		おはなし会	毎週木曜日	図書館職員	118
		えほんの会(乳幼児対象)	第2木曜日	図書館職員	51
	村野	おはなし会	毎週水・土曜日	図書館職員	180
		工作	第3金曜日	図書館職員	124
	藤阪	おはなし会	第1・2・5土曜日	図書館職員	37
おはなし会(乳幼児対象)		第1金曜日	図書館職員	15	
工作		第4土曜日	図書館職員	138	
香里園	おはなし会(乳幼児)	第1金曜日	図書館職員	17	
	定例おはなし会	毎週水曜日	図書館職員	135	
	定例工作 他	第3金曜日ほか	図書館職員	368	
宮之阪	おはなし会	毎週水・土曜日	図書館職員	71	
	工作	第3木曜日	図書館職員	89	
氷室	七夕行事	7/2～7	図書館職員	56	
	おはなし会(乳幼児)	第1土曜日	図書館職員	38	
	おはなし会	毎週土曜日	図書館職員	120	
	おたのしみ工作	第3木曜日	図書館職員	332	
合 計				45,574	

(2) ボランティアによるおはなし会(子ども読書活動推進事業)

(単位:人)

区分	行 事 内 容	実施日・期間	講師・出演者等	参加延人数		
全 館	■ひらかた読書ボランティアのなつやすみおはなし会		7/21~8/24			
	中央	ひらりんかたりんおはなし会	7/23・25、 8/4・9・17・22	ひらりんかたりん おはなし会	77	
		ほっぺちゃんおはなし会	7/28、8/25	ほっぺちゃん	17	
		かみしばいやのおはなし会	7/24	かみしばいや	70	
		おはなしソラシド	8/21	ホリデーおはなし会	24	
	香里ヶ丘	ひらかた読書ボランティアの なつやすみおはなし会	7/30	枚方おはなしを語る会	22	
		ほっとホット絵本のおはなし会	7/23	ほっとホット絵本	24	
		ホリデーおはなし会	8/21	ホリデーおはなし会	25	
	楠葉	くずはおはなしを語る会	7/23	くずはおはなしを語る会	13	
		おはなし会あいうえお	8/11	おはなし会あいうえお	12	
	菅原	ストーリーテリングぼけっとの会	7/21	ストーリーテリング ぼけっとの会	5	
	蹉跎	おはなしなーじょのおはなし会	7/24	おはなしなーじょ	10	
	御殿山	おはなしサークル月曜会のおはなし会	7/30	おはなしサークル月曜会	13	
		紙芝居	8/3	紙芝居サークルよっちゃん	6	
	牧野	えほんのおはなし会	7/23	牧野おはなし「かくれんぼ」	18	
	津田	なつのおはなし会	7/23	おはなしサークル月曜会	14	
	藤阪	ぼけっとさんの夏のおはなし会	8/20	ストーリーテリング ぼけっとの会	-	
香里園	おはなしメリーさんのおはなし会	8/6	おはなしメリーさん	5		
図 書 館	中央	ひらりんかたりんおはなし会	第1木曜日・第2火曜日 第3水曜日・第4月曜日 第4土曜日	ひらりんかたりん おはなし会	421	
		ほっぺちゃんおはなし会	第4木曜日	ほっぺちゃん	67	
		おはなしソラシド	偶数月第3日曜日	ホリデーおはなし会	113	
		かみしばいやおはなし会	第4日曜日	かみしばいや	146	
	香里 ヶ丘	枚方おはなしを語る会のはるのおはなし会	4/2	枚方おはなしを語る会	16	
		枚方おはなしを語る会のふゆのおはなし会	12/17	枚方おはなしを語る会	16	
		ほっとホット絵本のおはなし会	第4土曜日	ほっとホット絵本	150	
		ホリデーおはなし会	偶数月第3日曜日	おはなしソラシド	98	
	楠葉	くずはお話を語る会	第4土曜日	くずはお話を語る会	143	
	御殿山	紙芝居とおはなし	第1水曜日	紙芝居サークルよっちゃん	46	
		夏のおはなし会 スペシャル	8/20	紙芝居サークルよっちゃん	8	
	津田	ふゆのおはなし会	12/10	月曜会	6	
		はるのおはなし会	3/18	月曜会	13	
		かみしばいやおはなし会	第2土曜日	かみしばいや	63	
	牧野	Reading Group Oh・ナイスのおはなし会	11/8 12月~3月第4日曜日	Reading Group Oh・ナイス	33	
		えほんのおはなし会	第4土曜日	牧野「おはなしかくれんぼ」	93	
	蹉跎	おはなしなーじょのおはなしかい	第4日曜日	おはなしなーじょ	92	
	分 室	枚方公園	おはなしふうせんおはなし会	第2土曜日	おはなしふうせん	53
		藤阪	ぼけっとさんのおはなし会	第3土曜日	ストーリーテリング ぼけっとの会	48
合 計				1,980		

(3)成人対象の行事

(単位:人)

区分	行事内容	実施日・期間	講師・出演者等	参加延人数
図書館	平和ライブラリーコンサート	8/6	堀 怜子 (ピアノ奏者)	90
	クリスマスライブラリーコンサート	12/3	福代 晴香 (バイオリン奏者)	130
	平和ライブラリーコンサート春	3/4	吉松知佳・新堂帆士斗 (ダブルレール)	145
	中央図書館映画上映会	4/27、5/25、6/29 7/23、8/27、10/29 12/24、1/28、2/22 3/25	図書館職員	395
	本の福袋 秋	10/1~20	図書館職員	...
	ビブリオ川柳応募作品展	3/13~27	図書館職員 図書館利用者	...
	本の福袋	1/4~22	図書館職員	...
	大人の学校「ネコの正しい飼い方」	9/14	山中 智代 (神戸市もみの木動物病院獣医師)	25
	大人の学校「食中毒と感染症予防のポイント」	10/18	室園 大幾 (社会医療法人美杉会管理栄養士)	20
	大人の学校「税を考える週間 - 相続税のあらまし」	11/15	枚方税務署職員・大阪府 北河内府税事務所職員	36
	大人の学校「宿場町枚方」	12/20	鈴江 智 (文化財課市史資料室)	36
	大人の学校「高齢者施設の種別についての 紹介と相談会」	3/22	小野 真梨子 (社会福祉法人美郷会社会福祉士)	39
	バックヤードツアー	8/10、1/28、2/25	図書館職員	48
	手話ブックトーク 「災害時、自分で自分を守る方法とは」	8/20	重田 千輝 (認定 NPO 法人障害者放送 通信機構「目で聴くテレビ」 番組制作担当・キャスター) 図書館職員	40
	バリアフリー映画上映会「影裏」	11/27	図書館職員	27
	手話ブックトーク 「SNS って何? SNS の特徴を知って 情報をつかもう!」	1/29	棕本 潤一 (一般財団法人全日本ろうあ連盟 青年部中央委員会副中央委員長) 図書館職員	26
	学習障害講演会 「ICT を活用した読み書き支援の最新動向」	2/4	平林 ルミ (学びプラネット合同会社代表 社員/東京大学大学院教育学 研究科附属バリアフリー 教育開発研究センター特任助教)	59
	手話ブックトーク	3/4	図書館職員	21
	初心者向け俳句講座	6/12	衛藤 夏子 (現代俳句協会)	15
	ひらかた電子図書館体験会 (3館合同開催 香里ヶ丘・蹉跎・牧野)	9/3	図書館職員	29
	初心者向けくずし字講座	10/4・11・18・25	片山 正彦 (市立枚方宿鍵屋資料館学芸員)	42
	地域歴史講座	11/22	片山 正彦 (市立枚方宿鍵屋資料館学芸員)	32
	大人の塗り絵教室	11/23	登内 敬子 (サクラクレパス公認講師)	17
	黒岩多貴子水彩画原画展 & 合田修二はり絵展	11/29~12/11	黒岩多貴子・合田修二 (イラストレーションチェック)	...
	鉄道おもしろ講座	2/23	谷口 保孝 (元南海電気鉄道運輸教習所長)	22
	ひらかた電子図書館体験会	3/18	図書館職員	16
	バリアフリー映画上映会「おらおらでひとりいぐも」	3/23	図書館職員 協力:住友商事	36
俳句ポスト	通年	図書館職員 協力:現代俳句協会	272	
健康・医療情報講演会	6/11	結城 俊也 (専門理学療法士・介護支援専門員)	30	
世界アルツハイマー月間 展示	9/1~14	図書館職員	30	
電子図書館説明会	9/4	図書館職員	6	

区分	行事内容	実施日・期間	講師・出演者等	参加延人数		
図書館	楠葉	子育て応援講座	9/10	八東 和音 (大阪府金融広報委員会 広報アドバイザー)	6	
		本と雑誌のリサイクル市	11/19~20	図書館職員	231	
		歴史文化講演会	11/27	西田 敏秀 (文化財課市史資料室)	29	
	菅原	ひらかた電子図書館説明講習会	9/4	図書館職員	1	
		すがわらサークル祭り 連携 リサイクル市	10/22	図書館職員	52	
		ものがたりクラフト	11/20	図書館職員	8	
		大人のための星空教室	2/25	杉野 文昂 (元神戸市立青少年科学館 天文グループリーダー)	10	
		雑誌・本のリサイクル市	3/4~5	図書館職員	51	
		大人の春のお楽しみ袋	3/6~16	図書館職員	96	
		ブックトーク 一般向け	偶数月第1日曜日	図書館職員	15	
		月曜日も図書館へ行こう 声に出して読もう	第1月曜日	図書館職員	7	
		月曜日も図書館へ行こう なにつくろう一般向け	偶数月第2月曜日	図書館職員	19	
		月曜日も図書館へ行こう 体をうごかそう	第3月曜日	図書館職員	37	
		月曜日も図書館へ行こう 私の好きな本	第5月曜日	図書館職員	12	
		津田	かみしばい読み聞かせ講習会	6/11	廣瀬 祥子 (ボランティアサークル かみしばいや)	7
	レジンでキーホルダーを作ろう		9/9・11	図書館職員	12	
	金融トラブルに巻き込まれないために講座		12/7	佐々木 有希 (近畿財務局職員)	5	
	わたしのおすすめ本		12/16~28	図書館職員	62	
	大人のビーズ教室		2/18	図書館職員	6	
	体験を語る会 「第五次満蒙開拓青少年義勇軍」		3/26	廣瀬祥子・平野和三 (ボランティア)	10	
	御殿山	雨の読書週間 文庫を読もうよキャンペーン	6/13~7/20	図書館職員	421	
		電子図書館のやさしい使い方説明会	9/10	図書館職員	3	
		リサイクルブック市	9/10~11	図書館職員	143	
		よるとしよ 絵本を楽しむ講座	11/19	八幡 奈緒子 (絵本講師・NPO法人 「絵本で子育てセンター」)	12	
		冬の読書週間 文庫を読もうよキャンペーン	2/16~3/15	図書館職員	367	
		絵本には子育てのヒントがいっぱい	3/11	小暮 えりな (絵本講師・NPO法人 「絵本で子育てセンター」)	10	
		リサイクルブック市	3/19~21	図書館職員	32	
		牧野	初心者向けくずし字講座	5/6・13・20・27	片山 正彦 (市立枚方宿健屋資料館学芸員)	36
			手島圭三郎絵本原画展	6/18~24	図書館職員	...
			ひらかた電子図書館体験会	9/3	図書館職員	人数は香里ヶ 丘に集約
朗読を楽しむ講座	10/19、11/16、 12/14、1/18		牧内 多美子 (朗読講師)	41		
野鳥とぬり絵の講座 ~枚方市の鳥「カワセミ」を知ろう~	11/23		ひるね(画家) 田川之彦(野鳥生活)	9		
としよかん福袋	1/4~10		図書館職員	30		
水彩画のポストカード作り	1/29		黒岩 多貴子 (イラストレーションチェック)	15		
センター・図書館共催 地域の伝承と怪談	2/4		田辺青蛙・三輪チサ (怪談作家)	32		
バリアフリー映画会「天国からのエール」	2/5		図書館職員 協力：住友商事	45		

区分		行事内容	実施日・期間	講師・出演者等	参加延人数
図書館	牧野	鉄道おもしろ講座	2/26	谷口 保孝 <small>(元南海電気鉄道運輸教習所長)</small>	16
		第10回地域歴史講座	3/5	堀家 啓男 <small>(元宿場町枚方を考える会会長)</small>	23
		ひらかた電子図書館体験会	3/11	図書館職員	17
		俳句ポスト	通年	図書館職員 協力：現代俳句協会	32
	蹉跎	初心者向けくずし字講座	6/3・10・17・24	片山 正彦 <small>(市立枚方宿鍵屋資料館学芸員)</small>	39
		ひらかた電子図書館体験会	9/3	図書館職員	人数は香里ヶ丘 に集約
		鉄道おもしろ講座	2/26	谷口 保孝 <small>(元南海電気鉄道運輸教習所長)</small>	22
		地域歴史講座	3/24	林 貴宏 <small>(国土交通省淀川 河川事務所総括地域防災調整官)</small>	23
分室	枚方公園	成人読書会	第3金曜日	図書館職員	46
	村野	成人読書会	第3水曜日	図書館職員	26
	藤阪	手話の会	第2・4月曜日	図書館職員	73
		成人読書会アリスの会	第2水曜日	図書館職員	20
		成人読書会ティッチの会	第3水曜日	図書館職員	31
	香里園	読書会	第3月曜日	図書館職員	28
		手話の会	第2・4金曜日	図書館職員	68
	氷室	成人読書会	第4土曜日	図書館職員	38
合 計					4,068

7. 図書館のあゆみ

年	月	図書館関係事項
1952年(S27)	4月	大阪府立図書館、枚方ブックステーションを開設
1965年(S40)	2月	枚方市市民会館3階に移転、枚方市図書センターになる
1972年(S47)	7月	地域・家庭文庫の有志、「子どもの本をひろめる会」を結成
	11月	高知市、町田市、調布市から市長・図書館長招き「図書館行政を進める協議会」開催
1973年(S48)	2月	枚方市図書館計画策定専門委員会『枚方市図書館計画報告書』作成
	3月	「枚方市立図書館条例」制定
	4月	「枚方市立図書館」開館
	7月	自動車文庫「ひなぎく号」巡回開始(30ステーション、車庫:磯島小) 香里、禁野、中宮、野田、津田の5分室開室
	10月	蹠跏・牧野分室開室
1974年(S49)	3月	『枚方市の公共図書館設置計画に関する研究報告書』作成
	4月	枚方公園、村野、南船橋の3分室開室
	5月	自動車文庫「ひなぎく2号」巡回開始、40ステーションに拡大
	10月	山田分室開室
	11月	香里分室新築移転。建物には「香里ヶ丘図書館」と表示
1975年(S50)	9月	東香里・藤阪分室開室
1977年(S52)	6月	図書館運営委員会より『枚方市における図書館分室改善について』の答申
1979年(S54)	5月	香里分室増築、図書館条例改正し、香里ヶ丘図書館として開館 自動車文庫、磯島小から香里ヶ丘図書館に移転
	7月	釈尊寺分室開室
1980年(S55)	1月	図書館運営委員会より『枚方市立中央図書館建設計画について』の報告
	4月	「子どもの本をひろめる会」解散
	11月	『枚方市立図書館整備計画』作成
1981年(S56)	1月	茄子作分室開室
1982年(S57)	5月	楠葉図書館開館(楠葉生涯学習市民センター併設) 図書館運営委員規則を廃止し、枚方市専門委員設置規則に移行
	7月	招提分室開室
1983年(S58)	4月	宮之阪分室開室
	8月	菅原図書館開館
1984年(S59)	6月	分室開室時間延長(13:30~17:00)
	9月	茄子作、村野分室、日曜開室開始
1985年(S60)	1月	香里ヶ丘図書館、開館時間延長(火~金 18:00まで)
	5月	山田図書館開館
1986年(S61)	5月	菅原図書館、平日も午前開館開始 蹠跏図書館開館(蹠跏生涯学習市民センター併設)
	4月	近畿点字図書館研究協議会(現:近畿視覚障害者情報サービス研究協議会)に加入
1987年(S62)	5月	香里園分室開室 御殿山図書館開館(御殿山生涯学習美術センター併設)
	4月	全分室開室時間延長(13:00~17:00)
1988年(S63)	5月	牧野図書館開館(牧野生涯学習市民センター併設)
	7月	第1回「平和の船」に職員2名参加
	10月	「第1回子どもの本フォーラム」開催
1989年(H元)	4月	枚方図書館普及係、御殿山図書館へ移転
	5月	山田図書館、平日午前開館開始
1990年(H2)	1月	枚方公園分室新装開室(「サンパーク枚方」内、枚方公園青少年センターに併設)
	3月	『枚方市立図書館十五年誌』発行
	4月	全部門の貸出制限冊数を6冊に拡大
	5月	津田図書館開館(津田生涯学習市民センター併設)

年	月	図書館関係事項
1990年(H2)	7月	『枚方市立図書館資料収集基本方針』制定
	8月	枚方公園分室週5日開室
	9月	楠葉図書館、点字ワープロ設置
1991年(H3)	1月	宮之阪、藤阪分室、週4日開室開始
	3月	枚方図書館、パソコン設置、J-BISC・N-BISCによる図書情報検索処理システム導入
	7月	自動車文庫、市民病院小児病棟へサービス開始
	9月	自動車文庫、市内老人ホーム(松風荘・悠々の苑・菊花寮)巡回開始
	11月	聴力障害者との交流会開催
1992年(H4)	2月	枚方図書館、上海市長寧区との友好交流提携に因んで「長寧区文庫」開設
	4月	図書館パート職員全員(29名)非常勤職員になる 枚方公園、宮之阪、藤阪、禁野の分室を除く8分室、週4日開室
	12月	菅原図書館の開館時間延長(火～金 18:00まで)
1993年(H5)	3月	『枚方市内のティーンエイジャーの生活と読書についての報告書』刊行
	4月	香里ヶ丘、菅原図書館、開館時間延長(火～金 19:00まで)
	8月	香里ヶ丘図書館集会室増築部分の供用開始
	11月	「第2回こどもの本フォーラム」開催
	12月	香里ヶ丘図書館増改築工事完了
1994年(H6)	12月	氷室分室開室
1995年(H7)	4月	山田図書館、聴覚障害者にマンガ貸出開始
	8月	自動車文庫、市民病院院内サービス開始 第1回「北河内相互貸借担当者会議」開催
1996年(H8)	6月	菅原図書館、新館準備に伴う業務電算化で休館
	7月	分館臨時職員の非常勤化がなる
1997年(H9)	1月	新菅原図書館開館(菅原生涯学習市民センター併設)
	7月	枚方図書館普及係、旧菅原図書館へ移転
	10月	「枚方市立図書館の図書等の譲与に関する要綱」制定、各館でリサイクル図書展開催
1998年(H10)	3月	茄子作分室、施設改修を行い再開室
	5月	牧野図書館、聴覚障害者にマンガ貸出開始
	10月	枚方図書館、業務電算化で休館⇒2月業務電算化し再開館
1999年(H11)	11月	香里ヶ丘図書館・自動車文庫、業務電算化で休館⇒2月業務電算化し再開館
2000年(H12)	1月	楠葉図書館、業務電算化で休館⇒4月業務電算化し再開館
	4月	牧野、山田図書館、マンガ貸出の一般開放開始
	8月	自動車文庫:新ひなぎく1号(LPG)運行開始
	9月	牧野図書館、業務電算化で休館⇒12月業務電算化し再開館
2001年(H13)	3月	津田図書館、業務電算化し再開館 自動車文庫:新ひなぎく2号(CNG)運行開始 禁野、野田、南船橋分室、分館に統廃合
	8月	関西外国語大学から図書館棟の寄附申出
	9月	村野分室・分室担当事務所、市役所村野分館へ移転 蹠跣図書館、業務電算化で休館⇒11月業務電算化し再開館
	10月	枚方図書館、マンガ貸出開始
	11月	御殿山図書館、業務電算化で休館⇒1月業務電算化し再開館
2002年(H14)	1月	山田図書館、業務電算化で休館⇒3月業務電算化し再開館
	3月	枚方市立図書館のホームページ開設 市内各図書館に市民用のイントラネット端末配置
	4月	市政運営方針に中央図書館が明記される
	7月	全部門の貸出制限冊数を12冊に拡大 9図書館の開館時刻を10時に繰上げる 村野分室の開室時刻を10時30分に繰上げる 村野、茄子作分室、土・日隔週交代開室から土曜開室に改める

年	月	図書館関係事項
2002年(H14)	7月	村野分室、マンガ貸出開始
	10月	北河内7市における図書館の広域利用開始
2003年(H15)	1月	図書館のホームページで蔵書検索開始 茄子作分室、マンガ貸出開始
	2月	枚方市中央図書館整備推進協議会から、(仮称)枚方市立中央図書館に関する報告提出
	3月	東香里分室、マンガ貸出開始
	7月	(仮称)枚方市立中央図書館整備構想策定 香里ヶ丘図書館、宮之阪分室、マンガ貸出開始
	12月	香里ヶ丘図書館集会室(隣接)廃止(H16年2月市長公室市民活動課に貸付)
2004年(H16)	2月	手話による読み聞かせ開催
	3月	『枚方市立図書館グランドビジョン』策定
	4月	日本語字幕付ビデオ貸出開始 全館・全分室、マンガ貸出予約サービス実施 市史編纂事業、総務部法制室から枚方市立図書館に所管替え
	7月	香里園分室、マンガ貸出開始
	8月	『枚方市立図書館システム再構築プラン』策定
	11月	図書館ホームページの蔵書検索方法、カナ検索から漢字検索へバージョンアップ 中央図書館開館準備で、枚方図書館休館、新聞・雑誌の閲覧及び予約図書受付業務に限定しサービスを継続
2005年(H17)	3月	枚方図書館閉館(市民会館サービスコーナーは継続)。山田図書館、招提分室閉室。 中央図書館開館により招提団地・田口団地・小倉の各ステーション廃止 御殿山図書館、マンガ貸出開始
	4月	地域館・分館の開館時間を9時30分に繰上げる 開架冊数11.5万冊、収蔵可能冊数50万冊、閲覧フロア4フロアを備えた中央図書館開館(4月17日)。中央図書館の祝日開館も同時開始 図書館ボランティア活動開始
	6月	山田分室開室
	7月	氷室分室、マンガ貸出開始
	9月	村野分室・枚方公園分室、コンピュータ導入、ネットワーク化図る 招提小学校図書室、毎週土曜日地域開放
	11月	市民会館サービスコーナー閉室 暗唱大会開催 音訳協力者養成講座(デジジー専用機器操作講習会)開催(全2回)
	2006年(H18)	1月
2月		視覚障害者向け中央図書館見学会・利用説明会開催
3月		字幕挿入技術講習会開催(全5回) 中央図書館の映像版「聴覚障害者のための利用案内」(日本語字幕・手話付)完成
6月		「枚方市子ども読書活動推進計画」策定 藤阪分室、マンガ貸出開始
11月		子育て支援のための「ふれあいルーム」試行開始(中央図、蹉跎図)
12月		ブックスタート・リーフレット『あかちゃんのためのはじめてのえほん』作成 中央図書館「軽食・喫茶コーナー」出店開始
2007年(H19)		3月
	5月	子育て支援のための「ふれあいルーム」本格実施(この後、市内各図書館で定期的に「ふれあいルーム」を実施)
2008年(H20)	3月	視覚障害のある利用者との交流会実施
	6月	東池之宮ステーション、設置場所を池之宮1丁目27番地から移転

年	月	図書館関係事項
2008年(H20)	8月	月見丘ステーション廃止。山之上ステーション新設 自動車文庫ステーション高田を春日小学校へ、長尾西を西長尾小学校に名称変更
	9月	北河内7市図書館合同講演会
2009年(H21)	4月	藤阪・香里園・宮之阪・東香里・氷室・茄子作・釈尊寺分室、業務電算化。これにより市内全図書館の業務電算化 全分館で祝日開館開始
	7月	商用データベース利用開始
	10月	インターネットを經由した図書館資料の予約受付開始
	12月	招提小学校図書室活用事業終了
2010年(H22)	3月	菊花寮ステーション廃止 自動車文庫による保育園等の団体貸出終了
	4月	17日、中央図書館会館5周年、年間通じ記念事業開催
	7月	「光のアート・虹がいっぱい」開催
	8月	自動車文庫：ひなぎく1号運休
	9月	池之宮ステーション休止
	12月	「今中家文書・三浦家文書」文化財指定記念事業開催 中央図書館ボランティア・グループ「ひらりんかたりん」結成5周年事業開催
2011年(H23)	1月	落合恵子氏講演会「絵本は心の処方箋」開催
	2月	茄子作分室開室 30 周年記念行事「人形劇」開催 図書館及び枚方市ホームページリニューアル
	7月	『枚方市立図書館第2次グランドビジョン』策定 こども夢基金「奏でる絵本、語る音」開催
	9月	予約システムの改修とコンピュータサーバ・中央図書館端末入替え 分館に BDS(ブックディテクションシステム) 設置
	10月	絵本作家によるワークショップ「スズキコージさんとお面を作ってパレードしよう！」開催 セット予約・カート方式の実施及び蔵書検索をリニューアル 中央図書館、自動貸出機追加
	11月	自動車文庫 ひなぎく1号を岩手県の被災地で活動するボランティア団体に寄贈
	12月	「枚方市立図書館条例施行規則」全部改正
	2012年(H24)	3月
4月		長期延滞資料のある利用者に対して貸出制限開始(5月末から適用) サブリ村野、耐震補強・リニューアル工事で村野分室が 2013 年3月末まで休室 図書館ホームページで予約順位表示
6月		「第2次枚方市子ども読書活動推進計画」策定
2013年(H25)	1月	楠葉図書館、給排水・バリアフリー工事で予約資料貸出のみ
	2月	蹠陀図書館、給排水・バリアフリー工事で、予約資料貸出のみ
	4月	サブリ村野及び村野分室リニューアルオープン
	7月	宮之阪分室開室 30 周年記念行事「人形劇」開催
	11月	うたと音楽のおはなし会を中央図書館ロビーで開催、以後毎月開催
12月	枚方公園分室、空調設備改修で休室	
2014年(H26)	1月	「はたちの集い」のしおりに図書館グッズの引換えチケットを挟込む
	5月	自動車文庫：悠々の苑、村野東ステーション廃止
	6月	学校司書を市内の3中学校区に配置 自動車文庫：池之宮ステーション廃止、桜丘北小学校新設
	7月	「図書館条例施行規則」改正、図書宅配サービス開始
8月	藤阪・宮之阪分室、午前開室試行(8・9月) 自動車文庫：枚方ハイツステーションを高野道南公園に移設、名称を高野道とする	

年	月	図書館関係事項
2014年(H26)	8月	「これからの図書館運営に関する、意見聴取会」3回実施
	9月	「学校への団体貸出図書配本事業」開始
		楠葉図書館空調設備工事で予約資料貸出のみ 国立国会図書館デジタル資料送信サービスの供用を中央図書館で開始
2015年(H27)	1月	牧野図書館給排水設備工事で予約資料貸出のみ 「これからの図書館運営に関する、利用者説明会」2回開催
	3月	第1回中学生のビブリオバトル開催
	4月	17日、中央図書館の開館10周年、年間通して記念事業開催
		「学校への団体貸出図書配本事業」本格実施(14校から20校へ配送拡大)
	6月	藤阪分室、午前開室試行(年度末まで)
	8月	宮之阪・氷室分室、午前開室試行(~9月)
	10月	藤阪分室開室40周年記念行事「落語会」開催
	11月	自動車文庫:ひなぎく号買い換え
	12月	東香里分室開室40周年記念行事「科学あそび」開催
2016年(H28)	1月	枚方信用金庫の指定寄附金でリフト付貨物車購入
	3月	『枚方市立図書館第3次グランドビジョン』策定
		『枚方市立図書館四十年誌』発行
	4月	蹠陀・牧野図書館、指定管理者制度運営開始(月~土9:00~21:00、休館月1回)
		学校司書を市内7中学校区に新たに配置(10中学校区配置) 枚方市子どもに本を届ける基金設立
	9月	図書館システムリプレイスで、全館休館(9月19日~10月2日)
		蹠陀図書館は、空調工事で休館
10月	全館、新システムにより再開館 全分館で、国立国会図書館デジタル化資料送信サービス開始	
11月	宮之阪分室、平日夜間18時30分まで、土曜日10時30分からの試行実施開始	
2017年(H29)	3月	市駅前サテライト閉室
		自動車文庫:西長尾小学校、山之上小学校、桜丘北小学校ステーション廃止
		『第3次枚方市子ども読書活動推進計画』策定 『香里ヶ丘図書館建替え基本計画』策定
	4月	市駅前サービススポット、ラポールひらかた1階に開設(予約資料貸出特化) 「学校への団体貸出図書配本事業」を20校から30校へ拡大
	5月	『枚方市立図書館分室等の見直しに関する基本的な考え方』策定
	7月	市制施行70周年記念事業 絵本作家のキラメキひろば「三浦太郎絵本原画展&ワークショップ」開催
	8月	自動車文庫:大峰ステーション廃止
		図書館内・雑誌カバーへの広告掲示事業開始(スポンサー制度)
	9月	枚方市子どもに本を届ける基金を活用して「子どもに本を届ける事業」を開始
	10月	自動車文庫:東池之宮ステーション廃止
香里園分室30周年記念行事「落語」開催		
11月	自動車文庫:ファミリーポートひらかた、すこやか広場・きょうぶん、枚方公済病院の巡回開始	
2018年(H30)	3月	香里ヶ丘図書館、建替で休館。館入口で予約図書受渡し、自動車文庫代替巡回開始
		『第2次枚方市立図書館蔵書計画』策定 山田分室閉室
	4月	楠葉・津田、菅原・御殿山図書館、指定管理者制度運営開始。月~土9時~21時、休館月1回
「香里ヶ丘図書館・中央公園の一体的な整備の考え方」策定 香里ヶ丘図書館代替サービススポットを南部生涯学習市民センターに開設(予約資料貸出特化)		

年	月	図書館関係事項
2018年(H30)	4月	中央図書館3階、自学・自習コーナー設置
		学校司書を、残る市内9中学校区に配置(全 19 中学校区に配置完了)
2019年 (H31・R元)	3月	公募で、リフト付貨物車の愛称を「カワセミ号」に決定
	7月	「宇宙の学校」開催(JAXA 協力)
	7・8月	「鉄道おもちゃの世界」開催
	10月	釈尊寺分室 40 周年記念行事「影絵」開催 枚方市立図書館公式 Twitter 開始
2020年(R2)	3月	新型コロナウイルス感染症拡大防止策で、予約資料貸出のみ実施(~5月) 「枚方市立香里ヶ丘図書館周辺3分室に係る見直し計画」策定
	4月	中央図書館エントランスにネーミングライツ「美杉会エントランスホール」導入
	7月	香里ヶ丘図書館リニューアルオープン、代替サービススポット終了
	10月	茄子作分室 40 周年記念行事「秋の音楽会 & 絵本とおはなし」開催 「英語多読をはじめよう」西澤一氏講演会開催
	11月	ワークショップ「飛び出す絵本をつくってみよう」絵本作家：山本省三氏 中高生のための表現教室「伝わる・揺さぶる・文章を書く」 文章表現・コミュニケーションインストラクター：山田ズーニー氏
	12月	新型コロナウイルス感染症拡大防止策で、予約資料貸出のみ実施(~2月)
2021年(R3)	1月	インターネット予約の年齢制限(中学生以上)撤廃
	2月	東香里、茄子作、釈尊寺分室閉室
	3月	「小惑星探査機はやぶさ2の帰還 ~そして新たな旅立ち~」山田哲也 JAXA 教授 『枚方市立図書館第4次グランドビジョン』策定
	4月	小学校 12 校への学校司書配置(学校司書6人×2校担当) 「eレファレンスサービス」開始
		市駅前サービススポット、サンプラザ3号館4階に移転、予約受渡サービス提供 閉室3分室の各エリアでBM巡回が毎週になるよう、春日小学校に加えステーション5 か所(東香里、東香里小学校、茄子作、釈尊寺、川越小学校)新設
	7月	「ひらかた電子図書館」サービス開始
	8月	「スマート貸出」サービス開始
	9月	「スマート登録」サービス開始
	10月	市駅前サービススポット、サンプラザ3号館5階旧市民ギャラリー跡地の一部に移転、 予約受渡に加え、インターネットサービス開始 「さとうわきこ絵本原画展」開催
	11月	「チャレンジを応援@英語多読をはじめよう」開催
	12・1 月	コロナ禍で病院へのアウトリーチサービス中止が続く中、市立ひらかた病院で 12 月~1 月にサービス4回実施
	2022年(R4)	3月
4月		市内全 19 中学校に加え、小学校 20 校に学校司書 25 人配置(うち小中2校兼務8人、 小学校2校兼務6人)
6月		市立小中学校の児童生徒タブレット端末のアカウントを一括登録、「ひらかた電子図書 館」へのアクセスをPR
8月		中央図書館軽読書コーナーにネーミングライツ「枚方市書店商業協同組合軽読書コー ナー」導入
9月		図書館システムリプレイスのため、全館休館(9月 15 日~9月 30 日) 学校図書館システム更新
10月		中央図書館こどものフロア公式 Instagram 開始 中央図書館に「りんごの棚」設置

図書館サービスの推移(最近5年間)

		2018年度 (H30)	2019年度 (R元)	2020年度 (R2)	2021年度 (R3)	2022年度 (R4)
投入に関する指標	図書館数	中央・分館	8	8	8	8
		分室	10	10	10	7
		自動車文庫ST数	22	22	22	27
	職員数	一般職員・再任用	39	39	39	36
		任期付職員等	57	58	59	44
	蔵書冊数	成人	881,069	880,867	872,776	855,538
		児童	349,264	347,705	346,854	336,432
		合計	1,230,333	1,228,572	1,219,630	1,191,970
	購入冊数	成人	26,633	25,239	29,212	20,555
		児童	11,460	13,005	15,814	8,901
合計		38,093	38,244	45,026	29,456	
除籍冊数	成人	65,709	44,323	49,582	42,299	
	児童	25,285	12,770	28,474	13,928	
	合計	90,994	57,093	78,056	56,227	
図書館経費 決算額 (単位:千円)	一般会計歳出	133,418,229	135,607,232	189,611,119	162,742,356	
	教育費	12,152,967	14,191,313	15,181,707	14,030,826	
	図書館費	1,354,386	1,439,615	1,211,700	1,049,389	
	物件費	513,304	514,159	508,148	441,743	
	図書購入費	58,450	58,947	58,947	50,000	
	逐次刊行物購入費	11,055	11,518	10,999	8,017	
算出に関する指標	新規登録者数	成人	6,332	6,945	5,878	6,991
		児童	2,100	2,677	1,729	2,653
		合計	8,432	9,622	7,607	9,644
	※1 実利用者数	成人	50,166	48,596	40,880	45,718
		児童	10,200	10,143	7,350	9,311
		合計	60,366	58,739	48,230	55,029
	貸出冊数	成人	2,471,003	2,414,935	1,949,530	2,680,995
		児童	921,611	917,348	709,900	1,160,283
		合計	3,392,614	3,332,283	2,659,430	3,841,278
	予約受付数	成人	587,219	634,400	643,408	706,948
		児童	90,002	148,611	153,125	161,979
		合計	677,221	783,011	796,533	868,927
	団体貸出	団体数	526	518	434	3,939
		冊数	90,726	82,608	47,836	53,600
	相互貸借	借受冊数	6,252	6,815	6,726	7,121
		貸出冊数	6,258	5,837	5,593	5,982
複写サービス	件数	5,357	4,751	2,201	3,283	
	枚数	21,953	21,908	10,131	14,639	
対面読書	実利用者数	15	11	6	6	
	実施回数	357	322	77	113	
点字資料貸出冊数		116	99	87	78	
録音資料貸出タイトル数		4,484	4,106	3,368	2,693	
主なサービス指数	新規登録率(新規登録者数/人口)%	2.1%	2.4%	1.9%	2.4%	
	実利用者率(実利用者数/人口)%	15.0%	14.7%	12.1%	13.9%	
	市民一人あたり貸出冊数	8.5	8.3	6.7	9.7	
	新規登録者一人あたり貸出冊数	402.3	346.3	349.6	398.3	
	実利用者一人あたり貸出冊数	56.2	56.7	55.1	69.8	
	市民一人あたり蔵書冊数	3.1	3.1	3.1	3.0	
	蔵書回転率(回)	2.8	2.7	2.2	3.2	
	市民千人あたり購入冊数	94.9	95.6	113.1	74.3	
	市民一人あたり図書費(円)	146	147	148	126	
	購入図書平均単価(円)	1,534	1,541	1,309	1,697	
	貸出コスト	399	432	456	273	
	一般職員一人あたり貸出冊数	86,990	85,443	68,191	106,702	
	一般職員一人あたり奉仕人口	10,290	10,255	10,210	11,006	
一般会計に占める図書館費の割合(%)	1.02%	1.06%	0.64%	0.64%		
枚方市人口(各年度末)		401,314	399,953	398,187	396,215	

(※1)実利用者とは、年度中に1回以上貸出サービスを利用した人数。

図書館別貸出冊数の推移(最近10年間)

		2013年度 (H25)	2014年度 (H26)	2015年度 (H27)	2016年度 (H28)	2017年度 (H29)	2018年度 (H30)	2019年度 (R元)	2020年度 (R2)	2021年度 (R3)	2022年度 (R4)
総数	成人	2,799,305	2,747,992	2,661,300	2,467,770	2,512,072	2,471,003	2,414,935	1,949,530	2,680,995	2,690,921
	児童	938,149	918,284	977,070	935,372	930,575	921,611	917,348	709,900	1,160,283	1,125,133
	合計	3,737,454	3,666,276	3,638,370	3,403,142	3,442,647	3,392,614	3,332,283	2,659,430	3,841,278	3,816,054
中央図書館	成人	750,835	789,898	673,117	586,864	667,942	692,933	637,993	386,847	562,804	555,238
	児童	193,702	206,267	213,591	196,591	198,317	208,113	196,955	112,206	201,790	183,862
	合計	944,537	996,165	886,708	783,455	866,259	901,046	834,948	499,053	764,594	739,100
分室 (H18年度～10ヶ所 R3年度～7ヶ所)	成人	430,332	435,004	431,525	389,571	360,514	375,762	373,580	294,263	324,506	334,410
	児童	151,084	164,936	164,851	147,489	133,623	142,868	142,514	97,788	122,631	119,313
	合計	581,416	599,940	596,376	537,060	494,137	518,630	516,094	392,051	447,137	453,723
自動車文庫	成人	25,728	26,460	24,183	22,624	21,339	24,434	26,119	17,092	31,131	35,757
	児童	18,484	19,541	17,434	15,574	11,771	12,097	12,280	7,428	11,795	14,157
	合計	44,212	46,001	41,617	38,198	33,110	36,531	38,399	24,520	42,926	49,914
香里ヶ丘図書館	成人	339,026	326,578	314,378	295,260	266,350	101,486	116,463	266,938	434,485	435,954
	児童	105,020	103,068	108,415	101,439	92,391	27,682	37,375	121,050	219,551	224,867
	合計	444,046	429,646	422,793	396,699	358,741	129,168	153,838	387,988	654,036	660,821
楠葉図書館	成人	331,911	269,660	344,764	326,778	331,418	341,840	332,734	262,107	355,677	350,807
	児童	127,657	92,678	129,088	125,235	133,223	144,599	140,928	106,988	169,542	165,056
	合計	459,568	362,338	473,852	452,013	464,641	486,439	473,662	369,095	525,219	515,863
菅原図書館	成人	268,963	272,404	264,539	245,511	248,129	269,438	271,995	205,330	274,047	273,201
	児童	95,249	97,898	100,663	91,935	93,469	107,066	104,332	67,495	112,171	106,993
	合計	364,212	370,302	365,202	337,446	341,598	376,504	376,327	272,825	386,218	380,194
蹉跎図書館	成人	180,385	177,729	171,692	174,828	181,966	211,731	208,432	153,133	196,312	195,908
	児童	80,390	71,490	74,951	84,909	87,896	96,966	96,770	59,321	89,458	83,442
	合計	260,775	249,219	246,643	259,737	269,862	308,697	305,202	212,454	285,770	279,350
御殿山図書館	成人	134,215	130,491	124,696	114,488	116,052	132,994	139,569	116,084	165,532	162,240
	児童	47,241	49,480	47,748	43,524	43,815	48,762	56,110	41,984	72,021	72,312
	合計	181,456	179,971	172,444	158,012	159,867	181,756	195,679	158,068	237,553	234,552
牧野図書館	成人	197,469	180,788	175,142	178,959	178,432	181,549	167,848	132,266	181,968	183,637
	児童	51,559	47,099	50,112	57,157	60,222	60,924	52,723	40,329	68,202	61,344
	合計	249,028	227,887	225,254	236,116	238,654	242,473	220,571	172,595	250,170	244,981
津田図書館	成人	140,441	138,980	137,264	132,887	139,930	138,836	140,202	115,470	154,533	163,769
	児童	67,763	65,827	70,217	71,519	75,848	72,534	77,361	55,311	93,122	93,787
	合計	208,204	204,807	207,481	204,406	215,778	211,370	217,563	170,781	247,655	257,556
図書宅配サービス (中央図書館内数)	成人		(379)	(473)	(275)	(230)	(430)	(194)	(358)	(483)	(355)
	児童		(10)	(7)	(0)	(0)	(42)	(55)	(0)	(0)	(137)
	合計		(389)	(480)	(275)	(230)	(472)	(249)	(358)	(483)	(492)

枚方市立図書館条例 [昭和 48 年 3 月 17 日 条例第 10 号]

(設置)

第1条 本市に、図書その他必要な資料を収集し、整理し、及び保存して市民の利用に供し、その教養、調査研究、余暇活動等に資するため、図書館法(昭和 25 年法律第 118 号)の規定に基づく図書館(以下『図書館』という。)を設置する。

(名称及び位置)

第2条 図書館の名称及び位置は、次のとおりとする。

<省略 裏表紙『枚方市立図書館施設一覧』参照>

(分室等)

第3条 図書館に、分室及び自動車文庫を置くことができる。

(目的外使用許可を受けて使用する場合の使用料)

第4条 地方自治法(昭和22年法律第67号)第238条の4第7項の規定による枚方市教育委員会の許可を受けて枚方市立香里ヶ丘図書館の多目的室(次項において「多目的室」という。)を使用する場合の使用料(以下「使用料」という。)の額は、別表に定めるとおりとする。

2 使用料は、前項の許可を受けた際に納付しなければならない。ただし、市規則で定めるときは、多目的室の使用の開始までに納付することができる。

3 既納の使用料は、還付しない。ただし、市長は、市規則で定める特別の理由があると認めるときは、その全部又は一部を還付することができる。

4 市長は、市規則で定める特別の理由があると認めるときは、使用料を減額し、又は免除することができる。

(損害賠償)

第5条 図書館の施設若しくは設備又は図書館法第3条第1号に規定する図書館資料(次条において「図書館施設等」という。)を損傷し、又は滅失した者は、これを

原形に復し、又はその損害を賠償しなければならない。ただし、枚方市教育委員会がやむを得ない事由があると認めるときは、この限りでない。

(指定管理者による管理等)

第6条 図書館(枚方市立中央図書館を除く。)の管理は、法人その他の団体であつて、地方自治法第244条の2第3項の規定に基づき枚方市教育委員会が指定するもの(以下「指定管理者」という。)に行わせるものとする。

2 指定管理者は、次に掲げる業務(枚方市立中央図書館に係るものを除く。)を行うものとする。

(1) 図書館法第3条各号に掲げる事項(同条第1号に掲げる事項のうち収集に関するもの及び同条第5号に掲げる事項を除く。)その他第1条に規定する目的を達成するため枚方市教育委員会が必要と認める事業の実施に関する業務

(2) 図書館施設等の維持管理に関する業務

3 第1項の規定による管理の基準は、教育委員会規則で定める。

(委任)

第7条 この条例に定めるもののほか、この条例の施行に関し必要な事項は、教育委員会規則(使用料に関する事項については、市規則)で定める。

附 則

この条例は、令和2年8月1日までの間において教育委員会規則で定める日から施行する。

別表(第4条関係) <省略>

枚方市立図書館条例施行規則 [平成 23 年 12 月 21 日 教委規則第 6 号]

(趣旨)

第1条 この規則は、枚方市立図書館条例(昭和 48 年枚方市条例第 10 号。以下条例という。)の施行について必要な事項を定めるものとする。

(開館時間及び休館日)

第2条 図書館(分室及び自動車文庫を除く。次項及び別表第1において同じ。)の開館時間及び休館日は、別表第1のとおりとする。

<省略 巻末「枚方市立図書館施設一覧」参照>

- 2 教育長は、特に必要があると認めるときは、図書館の開館時間若しくは休館日を臨時に変更し、又は図書館の休館日を臨時に設けることができる。

(分室)

第3条 枚方市立中央図書館に分室を置く。

- 2 分室の名称及び位置は、別表第2のとおりとする。

<省略 巻末「枚方市立図書館施設一覧」参照>

- 3 分室の開室時間、休日等は、教育長が別に定める。

(自動車文庫)

第4条 枚方市立中央図書館に自動車文庫を置く。

- 2 自動車文庫の巡回の日時、場所等は、教育長が別に定める。

(入館の制限)

第5条 教育長は、次の各号のいずれかに該当する者に対し、入館を禁じ、又は退館を命じることができる。

- (1) 図書館の施設若しくは設備若しくは図書館資料(図書館法(昭和25年法律第118号)第3条第1号に規定するものをいう。以下同じ。)を損傷し、若しくは滅失し、又はそのおそれのある者
- (2) 他の入館者に危害若しくは迷惑を及ぼし、又はそのおそれのある者
- (3) 図書館の管理上必要な指示に従わない者
- (4) 前3号に掲げる者のほか、図書館の管理上支障があると認められる者

(館内での利用)

第6条 図書館資料の館内での利用は、所定の場所で行わなければならない。

(貸出しの対象者)

第7条 図書館資料の貸出しは、次の各号に掲げるものに対し、行うものとする。

- (1) 枚方市、守口市、寝屋川市、大東市、門真市、四條畷市又は交野市に在住し、在学し、又は在職する者
- (2) 枚方市に所在する5人以上で構成する団体
- (3) 前2号に掲げるもののほか、教育長が特に認めるもの

(貸出禁止の図書館資料)

第8条 次に掲げる図書館資料のうち教育長が指定したものは、貸出しを行わないものとする。

- (1) 貴重な図書館資料
- (2) 辞書、事典等
- (3) 郷土資料、行政資料等
- (4) 前3号に掲げるもののほか、特に貸出しを禁止する

必要のあるもの

(個人登録)

第9条 個人で図書館資料の貸出しを受けようとする者(第7条第3号に規定するものを除く。)は、あらかじめ個人登録を受けなければならない。

- 2 個人登録を受けようとする者は、貸出申込書(様式第1号)<省略>を教育長または条例第6条第1項に規定する指定管理者(以下「指定管理者」という。)に提出しなければならない。
- 3 貸出申込書の提出を行う者は、その際に、氏名及び住所を確認できる書類(枚方市に在学し、又は在職する者にあつては、当該者であることを確認できる書類を含む。)を提示しなければならない。
- 4 教育長又は指定管理者は、貸出申込書の提出があったときは、その内容を審査し、適当と認めるときは、個人登録を行い、貸出カード(様式第2号)<省略>を交付するものとする。

(貸出カードの有効期間)

第10条 貸出カードの有効期間は、個人登録の日から2年とする。

- 2 個人登録を受けた者は、前条第3項の書類を提示し、貸出しカードの有効期間の更新を受けることができる。
- 3 前項の更新を受けた場合の貸出カードの有効期間は、当該更新の日から2年とする。

(事情変更等の届出等)

第11条 個人登録を受けた者は、貸出申込書の記載事項(年齢及び学年を除く。)に変更があったとき又は貸出カードを紛失したときは、遅滞なく、教育長又は指定管理者にその旨を届け出なければならない。

- 2 個人登録を受けた者は、貸出カードを紛失し、又は貸与したため枚方市に損害を与えたときは、その損害を賠償しなければならない。
- 3 教育長又は指定管理者は、個人登録を受けた者が次の各号のいずれかに該当するときは、その個人登録を取り消すことができる。

- (1) 偽りその他不正な手段により個人登録を受けたとき。
- (2) 第7条第1号に該当しなくなったとき。
- (3) 個人登録の日若しくは前条第2項の更新の日又は図書館資料の貸出しの日のうち最も遅い日から3年を経過したとき。

(個人への貸出し)

第12条 個人登録を受けた者は、個人で図書館資料の貸出しを受けようとするときは、貸出カードを提示しなけ

ればならない。ただし、次条第1項に規定する図書宅配サービスを利用して図書館資料の貸出しを受ける場合は、この限りでない。

(図書宅配サービス)

- 第13条 個人登録を受けた者のうち、枚方市に在住し、在学し、又は在職するものは、図書宅配サービス（郵送等により、図書館資料（CD、DVD及びビデオテープ（以下「CD等」という。）並びに別に定める図書館資料を除く。以下この項において同じ。）の貸出しを受け、又は図書館資料を返却することができるサービスをいう。以下同じ。）を利用することができる。
- 2 図書宅配サービスに要する費用は、当該図書宅配サービスを利用する者の負担とする。ただし、身体の障害等により来館が困難である者として別に定める者が利用する場合は、この限りではない。
- 3 前項に定めるもののほか、図書宅配サービスについては必要な事項は、別に定める。

(個人への貸出しの数量)

- 第14条 個人に貸出しを行う図書館資料の数量は、1人につき12点を限度とし、このうちCD等の数量は合計3点を限度とする。

(貸出期間)

- 第15条 個人に図書館資料の貸出しを行う期間（以下「貸出期間」という。）は、CD等以外の図書館資料については2週間（図書宅配サービスを利用する場合にあっては、2週間に郵送等に要する期間として別に定める期間を加えた期間）とし、CD等については1週間とする。ただし、教育長が別に定める場合は、この限りでない。
- 2 貸出期間の延長は、次の各号に掲げる図書館資料の区分に応じ、当該各号に定めるところにより行うものとする。
- (1) CD等以外 次に掲げる場合の区分に応じ、それぞれ次に定めるところによる。
- イ ロ以外の場合 貸出しの日から2月を限度として、貸出期間の延長の申込みの日から2週間ごと
- ロ 図書宅配サービスを利用している場合 1回に限り、貸出期間の延長の申込みの日から2週間
- (2) CD等 1回に限り、貸出期間の延長の申込みの日から1週間
- 3 次に掲げる図書館資料は、貸出期間の延長を行わないものとする。
- (1) 貸出期間を超過している図書館資料

- (2) 貸出しの予約のある図書館資料
- (3) 枚方市以外の図書館等から借り受けている図書館資料のうち教育長が特に指定するもの

(予約及びリクエスト)

- 第16条 個人登録を受けた者のうち枚方市に在住し、在学し、又は在職するものは、図書館資料の貸出しの予約（以下「予約」という。）及びCD等以外の図書館資料のうち図書館に所蔵していないものの貸出しの申込み（以下「リクエスト」という。）を行うことができる。
- 2 予約及びリクエストの手続き等は、教育長が別に定める。

(個人への貸出しの停止)

- 第17条 教育長又は指定管理者は、貸出期間を60日以上超過しているにもかかわらず図書館資料の返却を行わない者及び条例第5条又はこの規則第11条第2項の規定による図書館資料に係る損害の賠償を行わない者に対し、当該返却又は賠償が行われるまでの間、図書館資料の貸出しを停止することができる。

(団体への貸出しの手続等)

- 第18条 団体に図書館資料の貸出しを行う場合の手続等は、教育長が別に定める。

(指定管理者による管理)

- 第19条 図書館（枚方市立中央図書館を除く。）の管理についての次の表の左欄に掲げる規定の適用については、これらの規定中同表の中欄に掲げる字句は、それぞれ同表の右欄に掲げる字句とする。

第2条第2項	教育長は、特に必要があると認めるときは	指定管理者は、教育長の承認を得て
第5条、第7条 第3号、第8条 及び第15条	教育長	指定管理者
別表第1	午前9時30分から午後7時まで	午前9時から午後9時まで
	午前9時30分から午後5時まで	午前9時から午後9時まで
	(1)月曜日 (2)12月29日から翌年の1月3日までの日 (3)館内整理日（毎月の第3木曜日）	(1)毎月の第4月曜日 (2)12月29日から翌年の1月3日までの日

別表第1備考1	日曜日、土曜日	日曜日
	午前9時30分	午前9時
別表第1備考2	館内整理日	毎月の第4日曜日

(補則)

第20条 この規則に定めるもののほか、図書館の利用に関し必要な事項は、別に定める。

附則<省略>

この規則は令和3年10月15日から施行する

別表第1(第2条関係) <省略>

備考 1 日曜日、土曜日及び休日(国民の祝日に関する法律(昭和23年法律第178号)に規定する休日をいう。

以下同じ。)における開館時間は、午前9時30分から午後5時までとする。

2 館内整理日が休日に当たる場合は、休館日としない。

別表第2(第3条関係) <省略>

枚方市立図書館 蔵書計画資料収集・蔵書管理等基本方針（令和3年5月改訂）

この資料収集・蔵書管理等基本方針は、枚方市立図書館の資料収集と蔵書管理等にあたっての基本的な姿勢と枠組みを示すもので、魅力ある蔵書の構築を目指すものです。

(1) 市立図書館は、市民の知る権利や読書の自由に奉仕する観点から、以下の姿勢で資料を収集し提供します。(注1)

①多様な、対立する意見のある問題については、それぞれの立場に立つ資料を公平にかつ幅広く収集します。

②資料の選定を担当する職員の、見解や趣味、嗜好、関心等によって、特定の著作を故意に収集または排除せず、市立図書館全体の蔵書バランスに留意した資料収集と蔵書の構築に努めます。また、個人、組織、団体等図書館外部からの蔵書に対する圧力や干渉に屈して、またはそれらを恐れて、公平、公正な資料選定に影響を与えないようにします。

③収集資料がどのような思想や主張を持っていても、それを市立図書館が支持することを意味するものではありません。

④これらの姿勢は、寄贈図書についても同様に取り扱いします。

(2) 市立図書館は基本理念（市立図書館のあるべき姿）(注2)に基づき、以下のとおり資料収集と蔵書管理等を行います。

①知の源泉となる図書館資料を収集、保存し、広く市民に提供して、市民の教養や調査研究、余暇活動等に役立てます。

②市民の悩みや問題の解決、行政課題の解決に役立つ資料など、市民や行政のニーズに沿った資料と情報を収集し、提供します。

③子どもの読書活動を推進するため、乳幼児からの読書環境の整備(児童書の充実やメンテナンス等)に取り組みます。

④資料収集にあたっては、蔵書計画を策定・改訂し、計画的に収集します。

⑤収集する資料の範囲、難易度、特色づくりなど、資料種別や蔵書分類ごとの資料収集基準を定めま

す。
⑥魅力ある蔵書を維持・発展させるためには、資料の収集とともに、すでに所蔵している蔵書のメンテナンスが必要です。そのために蔵書の管理・保存・除籍の基準を定めます。

(3) その他

この資料収集・蔵書管理等基本方針は、市民に公開し、必要に応じて改訂します。

【注釈】

(注1)「市民の知る権利や読書の自由に奉仕する観点から、以下の姿勢で資料を収集し提供します。」

日本図書館協会『図書館の自由に関する宣言（1979年改訂）』を参考にしました。

(注2) 市立図書館のあるべき姿

「枚方市立図書館第2次グランドビジョン」において定めたもので、あるべき姿として以下の2点を示しました。

○ 図書館は、知の源泉となる図書館資料を収集・保存し、広く市民に提供して、その教養、調査研究、余暇活動などに役立てる社会教育機関である。

○ 図書館は、市民のニーズに応じて資料や情報を提供する地域の情報拠点である。

以上は、枚方市立図書館蔵書計画 資料収集・蔵書管理等基本方針（令和3年5月改訂）より抜粋。

図書館年報 令和4年度(2022年度)実績

発行 枚方市立中央図書館 令和5年(2023年)9月

〒573-1159 枚方市車塚2丁目1-1

Tel 050-7105-8141 Fax 072-851-0962

枚方市立図書館 施設・連絡先

令和4年(2022年)3月現在

<蔵書検索> 下記のアドレスからおすみください。メンテナンス等で停止することがあります。図書館HPのお知らせもご確認ください。

<https://toshokan.city.hirakata.osaka.jp/WebOpac/webopac/index.do> (パソコン用)

<https://toshokan.city.hirakata.osaka.jp/WebOpac/spopac/index.do> (スマホ用)



←スマホ用

図書館	所在地・電話番号 ※電話はIPフォンです。「050」からおかけください。	F A X ※072局	開館日・時間	休館日	
中央図書館	車塚2丁目1-1 〒573-1159	050-7105-8141	月～木 9:30～19:00 軽読書コーナー及び土・日・祝日は9:30～17:00 ※第4火曜日が休日の場合は開館 各ステーションを2週間毎に巡回	金曜日 第4火曜日	
自動車文庫 (ひなぎく号)	(自動車文庫のお問い合わせ)	050-7105-8114		月・祝日は運休	
市駅前サービススポット(予約資料の受取に特化)	岡東町12番3-502号 〒573-0032 (ひらかたサンプラザ3号館5階・市民ギャラリー 跡の一部)	050-7102-3100	843-2322	平日 9:00～19:00 土日祝 9:00～17:00 ※第4日曜日を除く	第4日曜日
香里ヶ丘図書館	香里ヶ丘4丁目2-1 〒573-0084	050-7102-3111	853-2041	月～土 9:00～21:00 日祝 9:00～17:00 ※第4月曜日が休日の場合は開館	第4月曜日
楠葉図書館	楠葉並木2丁目29-5 〒573-1118 (楠葉生涯学習市民センターと併設の1階部分)	050-7102-3113	857-8030		
菅原図書館	長尾元町1丁目35-1 〒573-0163 (菅原生涯学習市民センターと併設の1階部分)	050-7102-3115	857-0463		
蹉跎図書館	北中振3丁目27-10 〒573-0064 (蹉跎生涯学習市民センターと併設の1階部分)	050-7102-3117	834-3901		
御殿山図書館	御殿山町10-16 〒573-1182 (御殿山生涯学習美術センターと併設の地階部分)	050-7102-3119	840-2141		
牧野図書館	宇山町4-5 〒573-1143 (牧野生涯学習市民センターと併設の1階部分)	050-7102-3121	855-1022		
津田図書館	津田北町2丁目25-3 〒573-0121 (津田生涯学習市民センターと併設の2階部分)	050-7102-3123	859-6200		
分室	所在地	電話&FAX ※072局	開室日・時間	閉室日	
枚方公園分室	伊加賀東町6-8 〒573-0058 (「枚方公園青少年センター」内)	844-7773	水～日 10:30～17:00	月・火 祝日	
村野分室	村野西町5-1 〒573-0042 (「サプリ村野」(枚方市役所村野分館)内)	849-2416	月水金土日 10:30～17:00	火・木 祝日	
藤阪分室	藤阪西町6-4(藤阪ハイツC4棟東隣) 〒573-0158	868-1987	月水金土 13:00～17:00	日・火・木 祝日	
香里園分室	香里園町12-97(香里会館2階) 〒573-0086	831-6080			
宮之阪分室	宮之阪1丁目9-49(京阪宮之阪駅高架下) 〒573-0022	848-2421	月水木13:00～18:30 土 10:30～17:00	日・火・金 祝日	
氷室分室	尊延寺3丁目1-47(氷室小学校隣) 〒573-0112 ※夏の特別午前開室(毎年7・8月)あり	859-2562	月水木土 13:00～17:00 ※7・8月10:30～17:00		

【ひらかた電子図書館のご案内】 (2022年3月28日アドレス変更)

インターネットを通じてパソコンやスマートフォン、タブレット端末等から、ひらかた電子図書館所蔵の電子書籍が読めるサービスです。枚方市に在住か在勤・在学の方で、枚方市立図書館の貸出カードをお持ちかスマート登録を完了した方は利用できます。(図書館の利用者用情報端末からも電子書籍の閲覧が可能です。ただし、利用者用情報端末のご利用時間内の閲覧になります。)

詳しくは、枚方市立図書館ホームページにある「ひらかた電子図書館」のバナーをクリックするか、右記のアドレス、QRコードからアクセスしてください。

<https://web.d-library.jp/hirakata/>

↓スマホ用

