

様式第4号(第8条関係)

令和 2年 4月 1日

枚方市議会議員 様

枚方市議会議員

田中 優子



政務活動費収支報告書

枚方市議会議員に対する政務活動費の交付に関する条例第7条第1項の規定により、下記のとおり令和1年度分の政務活動費に係る収入及び支出について報告します。

記

1. 収入 政務活動費 770,000 円

2. 支出

項目	金額	備考
調査研究費	381,800 円	
会議費	0 円	
資料費	11,036 円	
事務費	88,979 円	
広報費	36,600 円	
広聴費	5,800 円	
人件費	0 円	
交通通信費	0 円	
要請・陳情活動費	0 円	
会派共用費	26,575 円	
合計	550,790 円	

3. 残額 219,210 円



確認欄	
確認日	'02.5.14
議長 確認印	

会 計 帳 簿

年	月	日	月分	摘 要	収入金額	支払金額 (領収書の額)	政務活動 対象額	按分後等 計上額	残高(概算)	領収書№	使途項目名	使途項目	按分対象項目	コード
1	6	3	6	5月～6月分政務活動費	140,000				140,000		交 付 金	20		
1	7	1	7	7月～9月分政務活動費	210,000				350,000		交 付 金	20		
1	10	1	10	10月～12月分政務活動費	210,000				560,000		交 付 金	20		
2	1	4	1	1月～3月分政務活動費	210,000				770,000		交 付 金	20		
1	5	7	5	リースパソコン代		7,500	7,500	7,500	762,500	1	事 務 費	4		
1	5	7	6	リースパソコン代		7,500	7,500	7,500	755,000	2	事 務 費	4		
1	5	7	7	リースパソコン代		7,500	7,500	7,500	747,500	3	事 務 費	4		
1	8	2	8	リースパソコン代		7,500	7,500	7,500	740,000	4	事 務 費	4		
1	8	2	9	リースパソコン代		7,500	7,500	7,500	732,500	5	事 務 費	4		
1	8	2	10	リースパソコン代		7,500	7,500	7,500	725,000	6	事 務 費	4		
1	5	21	5	ファイル代1/3計上		486	162	162	724,838	7	事 務 費	4		
1	6	1	6	ICレコーダー代		10,778	10,778	5,389	719,449	8	事 務 費	4	備品購入費(1/2)	8
1	7	22	7	研修会参加費 振込手数料(8/7、8)		108	108	108	719,341	9	調 査 研 究 費	1		
1	8	7	8	研修会参加費 (8/7、8)		27,000	27,000	27,000	692,341	10	調 査 研 究 費	1		
1	8	7	8	研修会交通費 (8/7、8)		29,300	29,300	29,300	663,041	11	調 査 研 究 費	1		
1	8	7	8	研修会宿泊費 (8/7、8)		14,060	14,060	14,060	648,981	12	調 査 研 究 費	1		
1	8	21	8	視察交通費(8/21、22)		31,440	31,440	31,440	617,541	13	調 査 研 究 費	1		
1	8	22	8	視察宿泊費(8/21、22)		13,900	13,900	13,900	603,641	14	調 査 研 究 費	1		
1	8	26	8	研修会交通費(8/26)		14,180	14,180	14,180	589,461	15	調 査 研 究 費	1		
1	8	26	8	書籍代「ひきこもりサポーター養成テキスト」		1,296	1,296	1,296	588,165	16	資 料 費	3		
1	8	26	8	書籍代「ひきこもり支援 総社のあゆみ」		500	500	500	587,665	17	資 料 費	3		
1	9	10	9	書籍代「ソーシャル イノベーション」		1,620	1,620	1,620	586,045	18	資 料 費	3		
1	11	7	11	視察宿泊費(11/6、7)		15,000	15,000	15,000	571,045	19	調 査 研 究 費	1		
1	11	6	11	視察交通費(11/6、7)		75,972	75,972	75,972	495,073	20	調 査 研 究 費	1		
1	11	7	11	語り部バス		500	500	500	494,573	21	調 査 研 究 費	1		

会 計 帳 簿

年	月	日	月分	摘 要	収入金額	支払金額 (領収書の額)	政務活動 対象額	按分後等 計上額	残高(概算)	領収書№	使途項目名	使途項目	按分対象項目	コード
1	11	20	11	研修会交通費(11/20、21)		29,040	29,040	29,040	465,533	22	調 査 研 究 費	1		
1	11	20	11	研修会参加費(11/20、21)		27,500	27,500	27,500	438,033	23	調 査 研 究 費	1		
1	11	20	11	研修会宿泊費(11/20、21)		13,300	13,300	13,300	424,733	24	調 査 研 究 費	1		
1	11	25	11	視察交通費(11/25)		16,560	16,560	16,560	408,173	25	調 査 研 究 費	1		
1	11	29	11	リースパソコン代		7,500	7,500	7,500	400,673	26	専 務 費	4		
1	11	29	12	リースパソコン代		7,500	7,500	7,500	393,173	27	専 務 費	4		
1	11	29	1	リースパソコン代		7,500	7,500	7,500	385,673	28	専 務 費	4		
1	12	4	12	会場費		5,800	5,800	5,800	379,873	29	広 報 費	6		
2	1	21	1	封筒代1/3計上		2,784	928	928	378,945	30	専 務 費	4		
2	1	20	1	視察交通費(1/20)		2,980	2,980	2,980	375,965	31	調 査 研 究 費	1		
2	1	28	1	書籍代 2冊分		2,800	2,800	2,800	373,165	32	資 料 費	3		
2	2	6	2	リースパソコン代		7,500	7,500	7,500	365,665	33	専 務 費	4		
2	2	6	3	リースパソコン代		7,500	7,500	7,500	358,165	34	専 務 費	4		
2	2	10	2	研修会交通費(2/10)		1,240	1,240	1,240	356,925	35	調 査 研 究 費	1		
2	2	10	2	研修会参加費(2/10)		5,000	5,000	5,000	351,925	36	調 査 研 究 費	1		
2	2	10	2	書籍代「指定管理者制度問題解決ハンドブック」		3,500	3,500	3,500	348,425	37	資 料 費	3		
2	2	14	2	研修会交通費(2/14)		53,920	53,920	53,920	294,505	38	調 査 研 究 費	1		
2	2	14	2	研修費(大地、上野議員と3人で按分1/3計上)		32,400	10,800	10,800	283,705	39	調 査 研 究 費	1		
2	3	2	3	市政報告書 スマイル通信制作料		36,600	36,600	36,600	247,105	40	広 報 費	5		
2	3	31	3	会派共用費		26,575	26,575	26,575	220,530	42	会 派 共 用 費	10		
2	3	25	3	書籍代「こども六法」		1,320	1,320	1,320	219,210	43	資 料 費	3		
							0	0	219,210	44				
							0	0	219,210	45				
概算での合計使用額					770,000	579,959	556,179	550,790	219,210					

領 収 書 台 帳

領収書No.
1

使 途 項 目	事 務 費	
支 払 年 月 日	令 和 1 年 5 月 7 日	
月 分	5 月 分	
支 払 金 額 (領 収 書 の 額)	7,500 円	
政 務 活 動 対 象 額	7,500 円	
按 分 後 等 計 上 額	7,500 円	
内 容	リースパソコン代	
備 考		

領収書等貼付欄

領 収 証 田 中 優 子 様 No. _____

金 額				4	7	5	0	0	-
-----	--	--	--	---	---	---	---	---	---

内 訳

現 金

小 切 手 /

手 形 /

消費税額等(%)

但リースパソコン代金として。(5月分)
2019年5月7日 上記正に領収いたしました

TKサポート

〒567-0012 茨木市東太田4丁目
TEL 072(667)

収入印紙

領 収 書 台 帳

領収書No.
2

使途項目	事務費	
支払年月日	令和 1 年 5 月 7 日	
月分	6 月分	
支払金額(領収書の額)	7,500 円	
政務活動対象額	7,500 円	
按分後等計上額	7,500 円	
内 容	リースパソコン代	
備 考		

領収書等貼付欄

領 収 証 田中優子 様 No. _____

金 額									
			7	5	0	0	-		

但リースパソコン代金とし(6月分)

2019年5月7日 上記正に領収いたしました

内 訳	
現 金	
小 切 手	/
手 形	/
消費税額等(%)	

TKサポ  収入印紙
〒567-0012 茨木市東太田4丁
TEL072(667)6

領 収 書 台 帳

領収書No.

3

使途項目	事務費	
支払年月日	令和 1 年 5 月 7 日	
月分	7 月分	
支払金額(領収書の額)	7,500 円	
政務活動対象額	7,500 円	
按分後等計上額	7,500 円	
内 容	リースパソコン代	
備 考		
領収書等貼付欄		

領 収 証 田中優子 様 No. _____

金額										
				4	7	5	0	0	-	

内 訳
 現金
 小切手 /
 手形 /
 消費税額等(%)

但リースパソコン代金として(7月分)
 2019年5月7日 上記正に領収いたしました

TKサポート
 〒567-0012 茨木市東太田4丁目
 TEL072(667)6

収入印紙

領収書台帳

領収書No.

4

使途項目	事務費	
支払年月日	令和 1 年 8 月 2 日	
月分	8 月分	
支払金額(領収書の額)	7,500 円	
政務活動対象額	7,500 円	
按分後等計上額	7,500 円	
内 容	リースパソコン代	
備 考		
領収書等貼付欄		

領 収 証 田中優子 様 No. _____

金額

¥ 7 5 0 0 -

内 訳

現金

小切手 /

手形 /

消費税額等(%)

但リースパソコン代金(7. (8月分))

2019 年 8 月 2 日 上記正に領収いたしました

TKサポート

〒567-0012 茨木市東太田4
TEL 072(667)

収入印紙

領 収 書 台 帳

領収書No.

5

使途項目	事務費	
支払年月日	令和 1 年 8 月 2 日	
月分	9 月分	
支払金額(領収書の額)	7,500 円	
政務活動対象額	7,500 円	
按分後等計上額	7,500 円	
内 容	リースパソコン代	
備 考		

領収書等貼付欄

領 収 証 田中 優子 様 No. _____

金 額

4 7 5 0 0 -

内 訳

現 金

小 切 手 /

手 形 /

消費税額等(%)

但リースパソコン代金として(9月分)

2019年 8月 2日 上記正に領収いたしました

TKサポ

〒567-0012 茨木市東太田4
TEL 072(667

収入印紙

領 収 書 台 帳

領収書No.
7

使途項目	事務費	
支払年月日	令和 1 年 5 月 21 日	
月分	5 月分	
支払金額(領収書の額)	486 円	
政務活動対象額	162 円	
按分後等計上額	162 円	
内 容	ファイル代1/3計上	
備 考		

領収書等貼付欄

領 収 証

田中 優子 様 2019 年 5 月 21 日

¥ 486 -

但 ファイル代として
上記の金額は消費税を含んでおります
上記正に領収いたしました

本・文具・雑貨・鞆

(株) 大阪水嶋書房

エムズ枚方市駅前
〒573-0032 枚方市岡東町19-1
京阪ザ・ストア 枚方店内
TEL072-846-1139 FAX072-846-1138

内
消費税等



領 収 書 台 帳

領収書No.
8

使途項目	事務費	
支払年月日	令和 1 年 6 月 1 日	
月分	6 月分	
支払金額(領収書の額)	10,778 円	
政務活動対象額	10,778 円	
按分後等計上額	5,389 円	
内 容	ICレコーダー代	
備 考	1/2 計上	
領収書等貼付欄		
別添		

領 収 証

印紙税申告納
付につき浪速
税務署承認済

2019年06月01日 12:45 No. 35444/84			
田中 優子 様	14 社員コード 826655	取引番号 78534	7-ミナ番号 3544
領収金額	百万	千	円
¥ 10, 778			

(内消費税等 798 円)
上記金額正に領収致しました。
但し

金種内訳 (1)現金 (10,778)	2 クレジットカード ()
3. J-Debit ()	4 金券等 ()
5. ギフト ()	6. 共通カード ()
7. スマホ ()	
現金 (J-Debit含む) 及び金券等に含まれる消費税等 798	

領収	担当者コード 826655	担当者 [REDACTED]	販店コード 1791	店名 東香里店
得意	コード		売担当者コード 10601	担当者 [REDACTED]

売上伝票番号				ご入金額	売上種別	照 合
入金内訳		¥10,778	U-1	現	.	.

毎度お引き立てにあずかりましてまことにありがとうございます。
ご入金内容につきましてご不明な点がございましたら下記の領収部署
へ、商品につきましてはお買上げの店へお問い合わせ下さい。
尚、本証は、金額の抹消、訂正されたもの及び店データ印無きもの
は無効となります。
上新電機株式会社

領収部署
東香里店
072-807-2411



2019年06月01日(土) 12時45分
No. 78522 10601: [REDACTED]
* お買上明細書 *
0001: 持帰
分類: 00 00
4549980001950 ICレコーダー
RR-XS470-K
10,778
(税別価格 9,980)
税込小計 10,778
《税込合計》 ¥10,778
内消費税等 798
現金 (J-Debit含む) 及び金券等に含
まれる消費税等 798
(「税別価格」は参考表示です)
ポイント対象外
SEQ. 000699813 W/ NO. 3544
お問合せNo.
1791-3544-78522

領 収 書 台 帳

領収書No.
9

使途項目	調査研究費	
支払年月日	令和 1 年 7 月 22 日	
月分	7 月分	
支払金額(領収書の額)	108 円	
政務活動対象額	108 円	
按分後等計上額	108 円	
内 容	研修会参加費 振込手数料(8/7、8)	
備 考		

領収書等貼付欄

ご利用明細

三菱UFJ銀行

ご利用いただきありがとうございます。

このご利用明細は必ずお持ち帰りください。

年月日	取扱店番	お取引内容
010722	0651218	お振り込み
受付通番	銀行番号	支店番号
0099		口座番号
		お取引金額
*****		¥27,000*
*****		*****
お取扱い できない場合	残高	***
0.43	取引手数料 ¥108*	おつり
お振込先・お受取人 ご依頼人		
シヤカイホシヨウフオーラム 様		
タナカ ヲウコ様		

ご利用明細

三菱UFJ銀行

ご利用いただきありがとうございます。

このご利用明細は必ずお持ち帰りください。

年月日	取扱店番	お取引内容
010722	0651218	お振り込み
受付通番	銀行番号	支店番号
0099		口座番号
		お取引金額
*****		¥27,000*
*****		*****
お取扱い できない場合	残高	***
0.43	取引手数料 ¥108*	おつり
お振込先・お受取人 ご依頼人		
シヤカイホシヨウフオーラム 様		
タナカ ヲウコ様		

領 収 書 台 帳

領収書No.

10

使途項目	調査研究費	
支払年月日	令和 1 年 8 月 7 日	
月分	8 月分	
支払金額(領収書の額)	27,000 円	
政務活動対象額	27,000 円	
按分後等計上額	27,000 円	
内 容	研修会参加費 (8/7、8)	
備 考		

領収書等貼付欄

領 収 証

田中 優子 様

¥ 27,000 円

但

第19回 地方から考える「社会保障フォーラム」セミナー参加費として
2019年 8月 7日

上記正に領収いたしました

〒101-0047 東京都千代田区内神田2-5-3

地方から考える「社会保障フォーラム」事務局

領 収 書 台 帳

領収書No.

11

使途項目	調査研究費	
支払年月日	令和 1 年 8 月 7 日	
月分	8 月分	
支払金額(領収書の額)	29,300 円	
政務活動対象額	29,300 円	
按分後等計上額	29,300 円	
内 容	研修会交通費 (8/7、8)	
備 考		
領収書等貼付欄		

政務活動費による各種活動（視察・研修等）旅費計算書

11

出張者	田中 優子		
出張日	令和元年8月7日(水)～令和元年8月8日(木)		
区分 (該当を囲む)	調査研究費	会議費	要請・陳情活動費
出張目的	第19回地方から考える社会保障フォーラム		
出張先	ビジョンセンター東京有楽町（東京都中央区銀座1-6-2 銀座Aビル3階）		

出張経路及び旅費計算

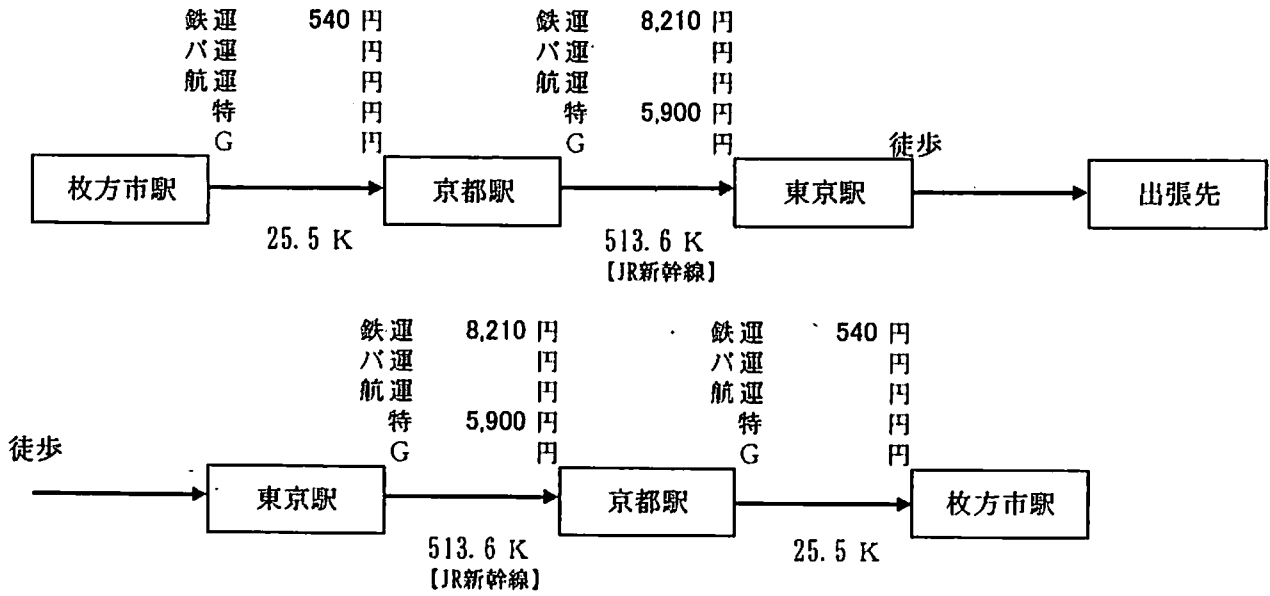

旅費	29,300円	
1人当たり 内 駅	◎交通費	29,300円
	・鉄道運賃	17,500円
	・特別料金(特・急・指)	11,800円
	・G料金	0円
	・バス運賃	0円
	・航空運賃	0円
		議長確認
		1/1
		前田

領 収 書 台 帳

領収書No.
12

用途項目	調査研究費	
支払年月日	令和 1 年 8 月 7 日	
月分	8 月分	
支払金額(領収書の額)	14,060 円	
政務活動対象額	14,060 円	
按分後等計上額	14,060 円	
内 容	研修会宿泊費 (8/7、8)	
備 考		
領収書等貼付欄		

領 収 証
様

2019/08/07 080701240240

お名前 ｸｶ チｺ

金額 ¥14,060-

(内 消費税等: 1,034)
(内 宿泊税: 100)

但し ご宿泊代として

上記金額正に領収致しました。

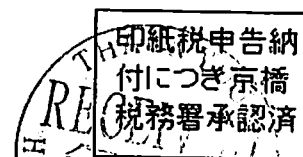

ホテルグレイアリア銀座
〒104-0062 東京都中央区銀座7丁目10番1号
TEL:03-6686-1000 FAX:03-6858-1020

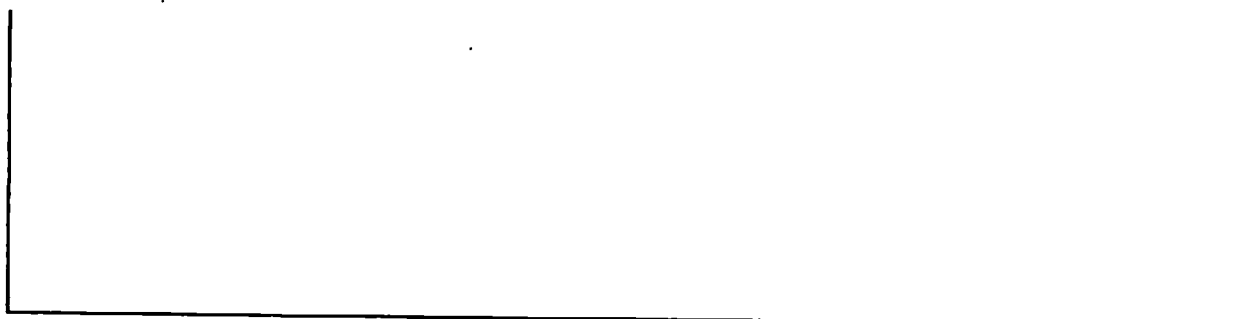

政務活動費による各種活動（視察・研修等）報告書

⑫

出張者	田中優子
出張先	ビジョンセンター東京有楽町（東京都中央区銀座1-6-2 銀座Aビル3階）
出張日	令和元年8月7日（水）～令和元年8月8日（木）
<p>報告事項</p> <p>地方から考える 社会保障フォーラム</p> <p>講義1 少子高齢化社会における訪問看護の役割</p> <p style="text-align: center;">—被災地の経験を踏まえて</p> <p style="text-align: center;">NPO 法人 キャンナス代表 菅原由美</p> <p>*キャンナス(Cannus)とは、デキル (Can) ことを デキル範囲で行うナース (ナース) 地域に根ざした活動をモットーに、ご本人とご家族が満足していただける手厚い介護、看護の実現を目指しています。</p> <p>*キャンナスの理念は、潜在ナースの掘り起こし、レスパイトケア、ターミナルケア</p> <p>*地域看護の中の訪問看護</p> <p>病院（病気の急性期）→自宅等（リハビリ、療養等）ケアや生活支援を行う</p> <p>*全国のキャンナス 2019年8月現在 127箇所</p> <p>*身近にいる、かかりつけナースが大切</p> <p>町の保健室の役割→地域の方々の安心感につながる</p> <p>枚方市においては、ひらかた健康ほっとライン24やファミリーサポートセンター等、市民の皆様の安心、お役に立てるよう取り組んでいますが、現行制度の中では手の届かないケアもあります。その問題の解決にキャンナスの存在、考え方に希望を感じました。専門的な知識と経験を持つ志の高い看護師（潜在ナース）の存在、活躍が、これからの少子高</p>	

齡化社会において大切であると思いました。

講義2 空き家対策—都市の事情、地方の事情

国土交通省住宅局住宅総合整備課長 深井 敦夫

* 空き家の現状—推移と種類別内訳

○住宅・土地統計調査（総務省）によれば、空き家総数は、この20年で1.5倍（576万戸→846万戸）に増加。

○空き家の種類別の内訳では、「賃貸用又は売却用の住宅」461万戸等を除いた、「その他の住宅」347万戸がこの20年で1.9倍に増加。

○なお、「その他の住宅」347万戸のうち、「一戸建（木造）」239万戸が最も多い。

* 空き家による周辺への悪影響は多岐にわたる

○空き家による外部不経済は、防災・防犯・衛生・景観など、多岐にわたり、一様でない。

* 空き家の活用の方向性

* 空き家対策総合支援事業

○空き家の発生を抑制するための特例措置（空き家の譲渡所得の3000万円特別控除）

2033年には、3戸に1戸が空き家になる。

中古住宅の流通について、本格的に取り組まなければならない。

* 国は、平成27年5月26年に「空家等対策の推進に関する特別措置法」を全面施行

本市では、市民等からの相談体制を整備するとともに、法第7条に基づき、枚方市空家等対策協議会を平成27年11月に設置

この協議会からの答申を受け、平成28年4月1日から運用

平成29年4月1日「枚方市空家等及び空き地等の対策に関する条例」を施行

計画期間は平成33年までの5年間

* 平成29年4月より、枚方市空き家総合相談窓口を設置

本市においても、空き家空き地対策は深刻な問題である。昨年大阪北部地震の後、倒壊の恐れがある空き家や、管理不良な空き地等が目立つ。安全かつ安心して暮らすことができ

る生活環境が確保されたまちづくりの為に、空き家空き地対策に取り組まなければならない。地域によって様々違いはあるが、取り組み例、成功例等参考にしていきたい。

講義3 ごちゃまぜで進める地域包括ケア・地域共生社会

慶応義塾大学大学院政策・メディア研究科特任教授、佐久大学客員教授、
(前内閣官房まち・ひと・しごと創生本部地方創生総括官)

唐澤 剛

○超少子高齢化社会を乗り切る方法は地域包括ケア以外にない！

【ごちゃまぜで進める地域共生社会】

○今こそ地方創生！

地域経済の活性化

地域生活の確保

地域文化の振興

*広域連携、官民連携、政策間連携を進める

「多様性」×「交流」＝「ごちゃまぜ」

「ごちゃまぜ」による地域包括ケアづくりを進める。

○大人手不足時代の到来

AI、ICTの活用

情報化の活用が最も大切になる

○CCRC（生涯活躍の街づくり）への取り組み

シェア金沢 介護保険とコミュニティビジネスの連携（総面積：約11000坪）

コンセプトは、ごちゃまぜと開放

自分の郷土に魅力を感じ、愛着を持ち、住み続けたいと思ってもらえるよう、努力していかなければならない。

無駄を省くこと。効率化すること。

ごちゃまぜ 多様性×交流。全ての人が役割を持ち、全ての人が機能する新しい社会システムを生み出すための創造の基盤である。

講義4 児童虐待 児童福祉法の改正で地方自治体がやるべきことは
厚生労働省子ども家庭局家庭福祉課長 成松 英範

○昨今の児童虐待相談件数の急増、昨年を目黒区の事案、今年の野田市の事案等を踏まえ、児童虐待防止対策の抜本的強化を図る。児童虐待を防止するための児童福祉法等の改正法案を提出するとともに、2020年度予算に向け、更に具体化を図る。

※本年3月19日、児童虐待防止対策の抜本的強化について、関係閣僚会議決定

○児童虐待防止対策の強化を図るため、児童の権利擁護（体罰の禁止の法定化等）、児童相談所の体制強化、児童相談所の設置促進、関係機関間の連携強化等、所要の措置を講ずる。

※令和元年児童福祉法等の一部改正（2020、4施行等）

本市においては、枚方市子ども総合相談センターを設置し、子どもや若者のみなさん、親御さんが相談を受けられるようにしている。ただ、年々増加する相談に対応する職員の人数、専門的知識と経験が必要なだけに簡単な問題ではない。平成16年改正で中核市は児童相談所を設置することができることとなったが、本市としては設置の有無を含めて検討中だ。

ひらかた健康ほっとライン24で、24時間365日無料で、相談が受けられる電話相談も行っている。市としては様々な形で相談窓口を設置している。市民の方に認知していただける努力していきたい。

専門的知識を持つ職員の確保とともに、職員配置人数についても検討していくべきだと思う。

講義5 「認知症対策＝その最新情報」
厚生労働省老健局総務課認知症施策推進室長 岡野 智晃

- 1、 高齢化、認知症を巡る最近の状況
- 2、 認知症施策の推進について
 - ① 普及啓発・本人発信支援 基本的な考え方
 - ② 予防 基本的な考え方
 - ③ 医療・ケア・介護サービス・介護者への支援 基本的な考え方
 - ④ 認知症バリアフリーの推進・若年性認知症の人への支援・社会参加支援
 - ⑤ 研究開発・産業促進・国際展開 基本的な考え方

認知症の発症を遅らせ、認知症になっても希望を持って日常生活を過ごせる社会を目指し、認知症の人や家族の視点を重視しながら「共生」と「予防」を車の車輪として施策を推進、が基本的な考え方である。

誰にでも起こりうる認知症に関して、地域、職場で認知症の人や家族を手助けする認知症サポーターの養成講座開催にも本市においても積極的に取り組んでいけるようしていきたい。

領 収 書 台 帳

領収書No.

13

使途項目	調査研究費	
支払年月日	令和 1 年 8 月 21 日	
月分	8 月分	
支払金額(領収書の額)	31,440 円	
政務活動対象額	31,440 円	
按分後等計上額	31,440 円	
内 容	視察、交通費(8/21、22)	
備 考		
領収書等貼付欄		

政務活動費による各種活動（視察・研修等）旅費計算書

13

出張者	田中 優子		
出張日	令和元年8月21日(水)～令和元年8月22日(木)		
区分 (該当を囲む)	調査研究費	会議費	要請・陳情活動費
出張目的	①発達障害の子どもへの支援について ②おくやみコーナーについて		
出張先	①久留米市役所（福岡県久留米市城南町15番地3） ②糸島市役所（福岡県糸島市前原西1丁目1-1）		

出張経路及び旅費計算

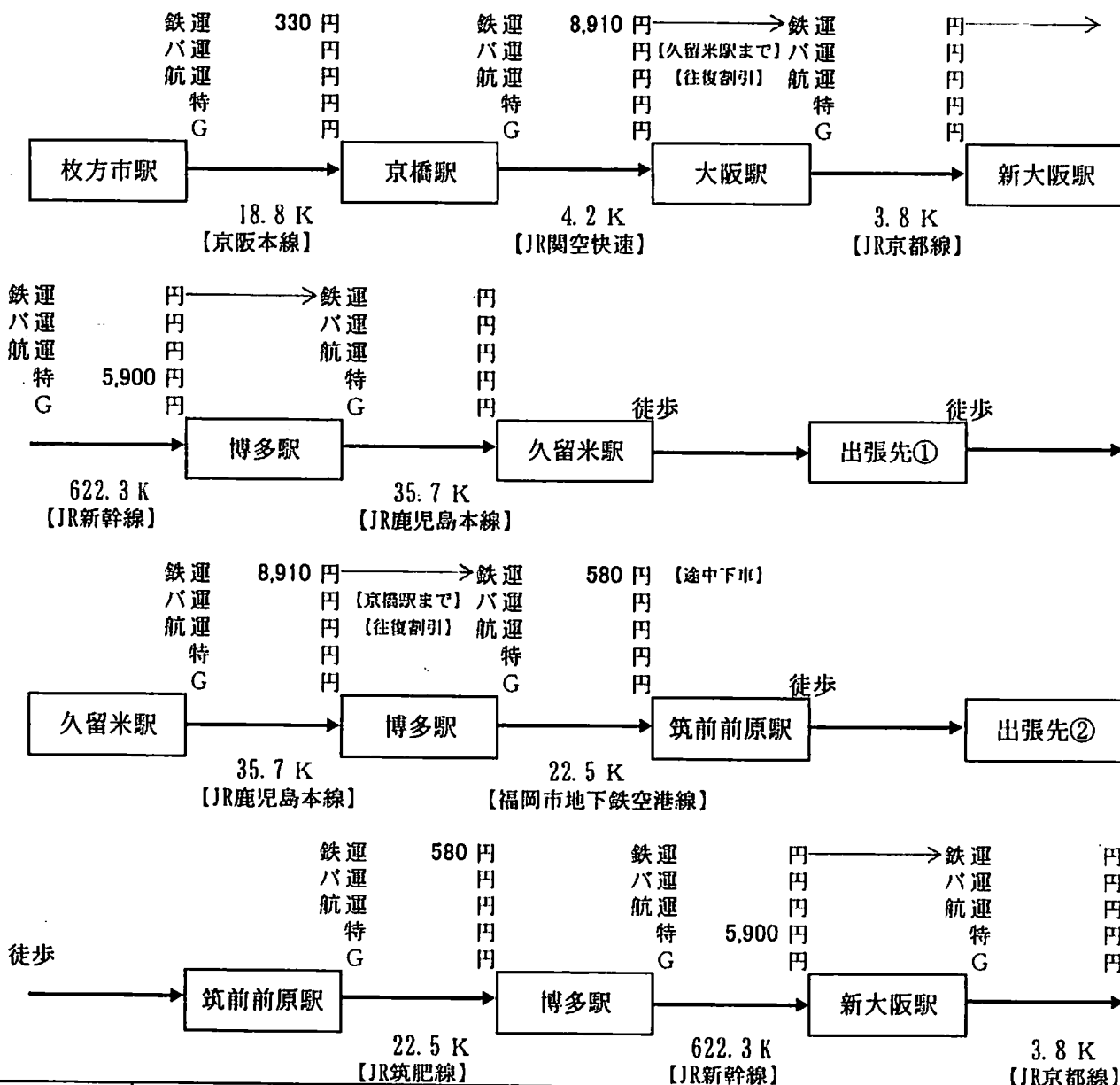

旅費	合計金額は2枚目にあり	
1人あたり 内 訳	◎交通費	31,110円
	・鉄道運賃	19,310円
	・特別料金(特・急・指)	11,800円
	・G料金	0円
	・バス運賃 ・航空運賃	0円 0円
		議長確認
		1 / 2

政務活動費による各種活動（視察・研修等）旅費計算書

13

出張者	田中 優子		
出張日	令和元年8月21日(水)～令和元年8月22日(木)		
区分 (該当を囲む)	調査研究費	会議費	要請・陳情活動費
出張目的	①発達障害の子どもへの支援について ②おくやみコーナーについて		
出張先	①久留米市役所（福岡県久留米市城南町15番地.3） ②糸島市役所（福岡県糸島市前原西1丁目1-1）		

出張経路及び旅費計算

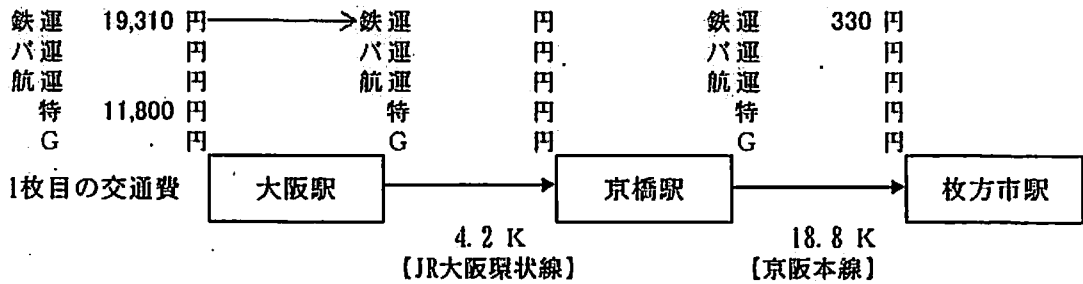

旅費	31,440 円	
1人当たり 内訳	◎交通費	31,440 円
	・鉄道運賃	19,640 円
	・特別料金 (特・急・指)	11,800 円
	・G料金	0 円
	・バス運賃	0 円
	・航空運賃	0 円
	議長確認	
	2 / 2	

令和元年 9月 3日

政務活動費による各種活動（視察・研修等）報告書

⑬

出張者	田中優子
出張先	① 久留米市役所 ② 糸島市役所
出張日	令和元年 8月 21日 (水) ~ 令和元年 8月 22日 (木)
<p>報告事項</p> <p>① 久留米市役所</p> <p>発達障害の子どもへの支援について</p> <p>1、義務教育における発達障害の子どもに対する支援の概要について</p> <p>◎困難さのある子どものために小学校通級指導教室が市内5校にあり、希望する児童全てを受け入れ、ニーズに応じた指導を行う。</p> <p>◎子ども発達相談教室の設置</p> <p>発達について療育や医療機関を受診していない、小学生のお子さん対象</p> <p>●本市においても、ワンストップ窓口を設置して取り組んでいるところであるが、様々なかたちでその存在を市民の皆様を知っていただけるよう努力するとともに、専門的知識、経験をもつ人材確保と育成が必要である。</p> <p>2、乳幼児期から就学までの連携体制について</p> <p>1歳児半、3歳児健診</p> <p>久留米市幼児教育研究所</p> <p>ふくおか就学サポートノートを年長全員、小学6年生全員に配布</p> <p>●本市においても、実施しているが、未受診児に対する対応、使用率について対策が必要である。</p> <p>3、義務教育終了後の進路支援について</p>	

若者サポートステーション設置

福岡県若者就労サポートマップ作成

- 関係機関と連携をとり、一人一人に寄り添い、社会と繋がっていけるようサポートしていくことができるよう、当事者とその家族に丁寧に関わる。

② 糸島市役所

おくやみコーナーについて

◎運用手順

◎運用による効果

届出人のメリット

- 1、 届出が必要な部署を明確に案内するので、届出漏れ防止になる。また、不必要な部署に行くことがない。
- 2、 届出書に死亡者や届出人の住所 氏名が印字されているので、届出人の負担軽減、時間短縮が可能である。

職員側のメリット

- 1、 対応に要する時間が短縮できる。
- 2、 未届一覧により未届出人の把握ができる。

●本市においても、我が会派が要望している。実際に対応されているところを見学させていただき、市民の方が、迷わず一直線におくやみコーナーに来られ、その方に必要な手続き一覧の水色のバインダーを受け取り、各課窓口へ。水色のバインダーを持っていることで職員にひと目でわかりやすく、失礼な対応も無くなったとのこと。コーナー設置のスペース確保と、市民の皆様にとって、わかりやすく、便利に使っていただけるコーナーの設置をしていけるよう、これからも、強く要望していきたい。

領 収 書 台 帳

領収書No.

14

使途項目	調査研究費	
支払年月日	令和 1 年 8 月 22 日	
月分	8 月分	
支払金額(領収書の額)	13,900 円	
政務活動対象額	13,900 円	
按分後等計上額	13,900 円	
内 容	視察 宿泊費(8/21、22)	
備 考		
領収書等貼付欄	別添	

領収書
RECEIPT



西鉄グランドホテル

〒810-8587 福岡市中央区大名2丁目6-60
TEL (092)771-7171 FAX (092)751-8224

NISHITETSU GRAND HOTEL

6-60, Daimyo 2-chome, Chuo-ku, Fukuoka 810-8587 Japan
Phone (092)771-7171 Facsimile (092)751-8224
www.grand-h.jp/

25 029

⑭

G
U ヲカ ユウ 様
E
S
T

ROOM/お部屋 1214
ARRIVE/ご到着 2019/08/21
DEPART/ご出発 2019/08/22
NO. PERS./ご宿泊人数 1
FOLIO/伝票番号 311649
PAGE/枚数 1 / 1

日付 DATE	室 料 ROOM CHARGE	そ の 他 OTHERS	お 支 払 PAYMENT	備 考 REMARKS
08/21	宿泊パッケージ 13,900			
	13,900	0	0	
	AMOUNT DUE/ご請求金額	13,900	(内消費税 1,029) CA 13,900	

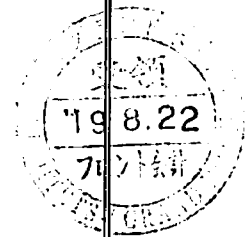

Guest Signature/ご署名 :

Folio/伝票番号 311649 Issued Date/発行日時 2019/08/22 08:34 Operator/担当者 0034 CRTNo. 32

5852439608-001-001
DFD

No. 939095

領 収 書 台 帳

領収書No.

15

使途項目	調査研究費	
支払年月日	令和 1 年 8 月 26 日	
月分	8 月分	
支払金額(領収書の額)	14,180 円	
政務活動対象額	14,180 円	
按分後等計上額	14,180 円	
内 容	研修会交通費(8/26)	
備 考		
領収書等貼付欄		

政務活動費による各種活動（視察・研修等）旅費計算書

15

出張者	田中 優子		
出張日	令和元年8月26日(月)		
区分 (該当を囲む)	調査研究費	会議費	要請・陳情活動費
出張目的	全国ひきこもり支援基礎自治体サミットinそうじゃ（全国ひきこもり支援フォーラム）		
出張先	岡山県立大学（岡山県総社市窪木111）		

出張経路及び旅費計算

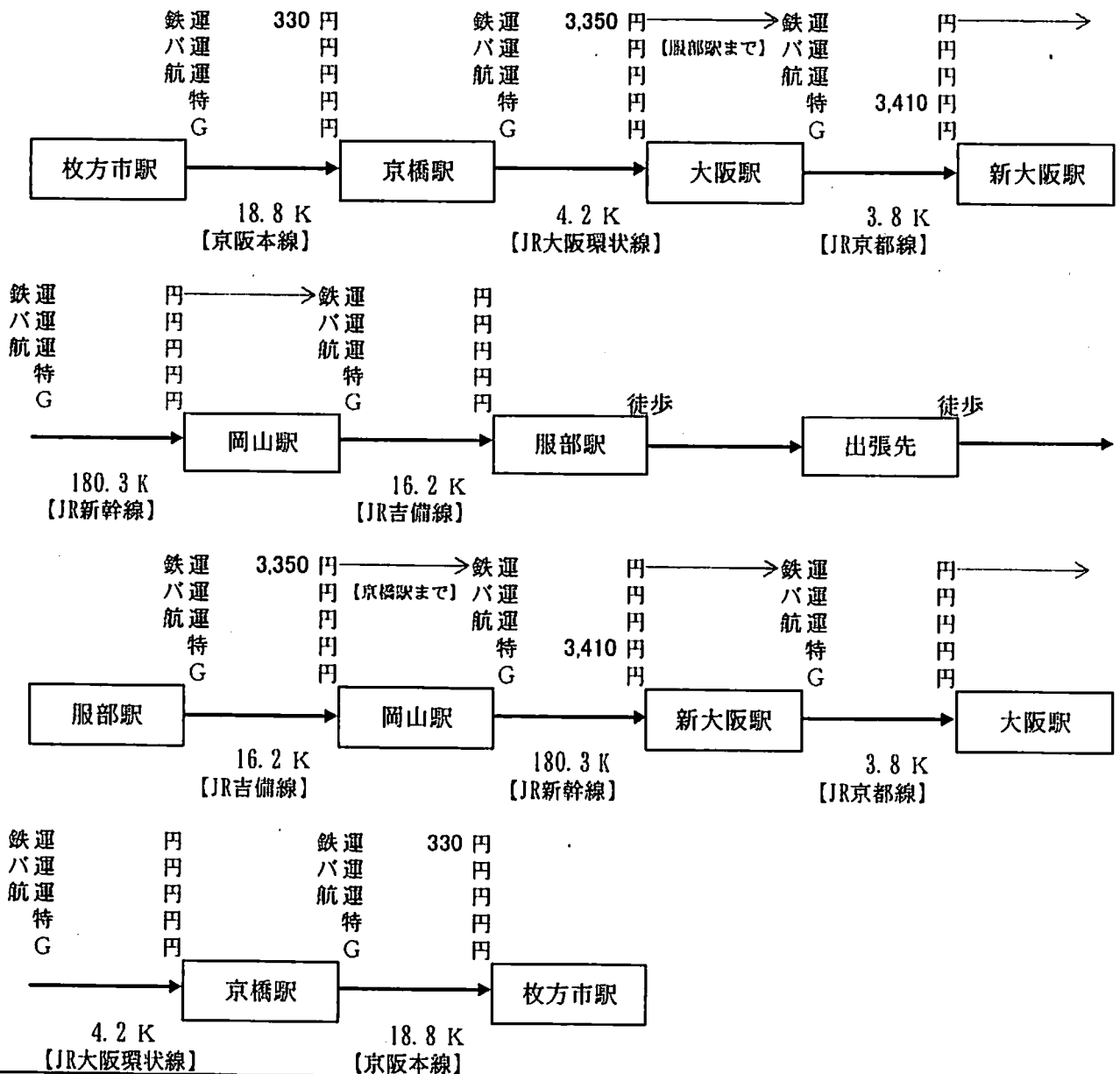

旅費	14,180 円	
1人あたり 内訳	◎交通費	14,180 円
	・鉄道運賃	7,360 円
	・特別料金(特・急・指)	6,820 円
	・G料金	0 円
	・バス運賃	0 円
	・航空運賃	0 円
		議長確認

政務活動費による各種活動（視察・研修等）報告書

⑮

出張者	田中優子
出張先	岡山県立大学
出張日	令和元年 8月 26日（月）
<p>報告事項</p> <p>全国ひきこもり支援基礎自治体サミット in そうじゃ 全国ひきこもり支援フォーラム</p> <p>第一部</p> <p>全国首長サミット 片岡 聡一（岡山県総社市長） 茂木 英子（群馬県安中市長） 小浮 正典（愛知県豊明市長） 宮本 和宏（滋賀県守山市長） 久保田后子（山口県宇部市長）</p> <p>第二部</p> <p>全体会</p> <p>あいさつ 沖 陽子（岡山県立大学 学長）</p> <p>基調講演</p> <p>演題 「包括的支援と多様な参加によるまちづくり 試金石としてのひきこもり支援」</p> <p>講師 宮本 太郎（中央大学 法学部 教授）</p> <p>① ひきこもり問題をどう捉えるか</p> <p>*様々な事件があるなか、ひきこもりへの関心が高まりをどう活かすか？</p>	

事件は問題を誤ったかたちで認知させかねない。

ひきこもり支援は自治体の元気人口拡大策

早期対応が大事

就労を柔軟に考えてみる 自治体が企業に仕事の切り出しを働きかける

*大きな課題は、旧来の日本型制度を見直し、やり直しのできる社会、休める社会、多様な人が働ける社会を作っていくこと

*当面の課題は、縦割りを超えた包括的な相談支援と参加の支援を自治体で実現していくこと

*いずれの課題も、少子高齢化で「支える側」「支えられる側」の二分法が通用しなくなっているなか、「元気人口」を増やすという基礎自治体の最重要課題と重なる。そのための法制度改革もすすみつつある。

本市においても、ひきこもり問題への対応は、持続可能な自治体へとつながる重要な問題である。

実態調査、ワンストップ窓口案内等、様々な機関が連携をとり、当事者、その家族にとって

わかりやすく、安心して相談できるよう取り組んでいけるようにしていきたい。

第三部 フォーラム

座長 西田 和弘（総社市ひきこもり支援等検討委員会委員長、岡山大学法科大学院 教授）

当事者 宮武 将大（NPO 法人 Node（全国ひきこもり当事者ネットワーク））

家族 伊藤 正俊（KHJ 全国ひきこもり家族会連合会共同代表）

支援者（企業） 佐藤 啓（株式会社ウチらめっちゃ細かいんで代表）

（国） 厚生労働省

（機関） 総社市ひきこもり支援センター

（報道） 池上 正樹（ジャーナリスト）

（学識） 周防美智子（岡山県立大学准教授）

閉会

領 収 書 台 帳

領収書No.

16

使途項目	資料費	
支払年月日	令和 1 年 8 月 26 日	
月分	8 月分	
支払金額(領収書の額)	1,296 円	
政務活動対象額	1,296 円	
按分後等計上額	1,296 円	
内 容	書籍代	
備 考		
領収書等貼付欄		

田中優子 様

領 収 書

一 金 1, 2 9 6 円也

「ひきこもりサポーター・養成テキスト」代として

令和元年 8月26日

 社会福祉法人 総社市社会福祉協議会
 会 長 風 早 昱 源

ISBN978-4-86069-589-7

C0036 ¥1200E

発行：社会福祉法人
総社市社会福祉協議会

発売：吉備人出版

定価：本体1200円＋税



9784860695897



1920036012008

25 035

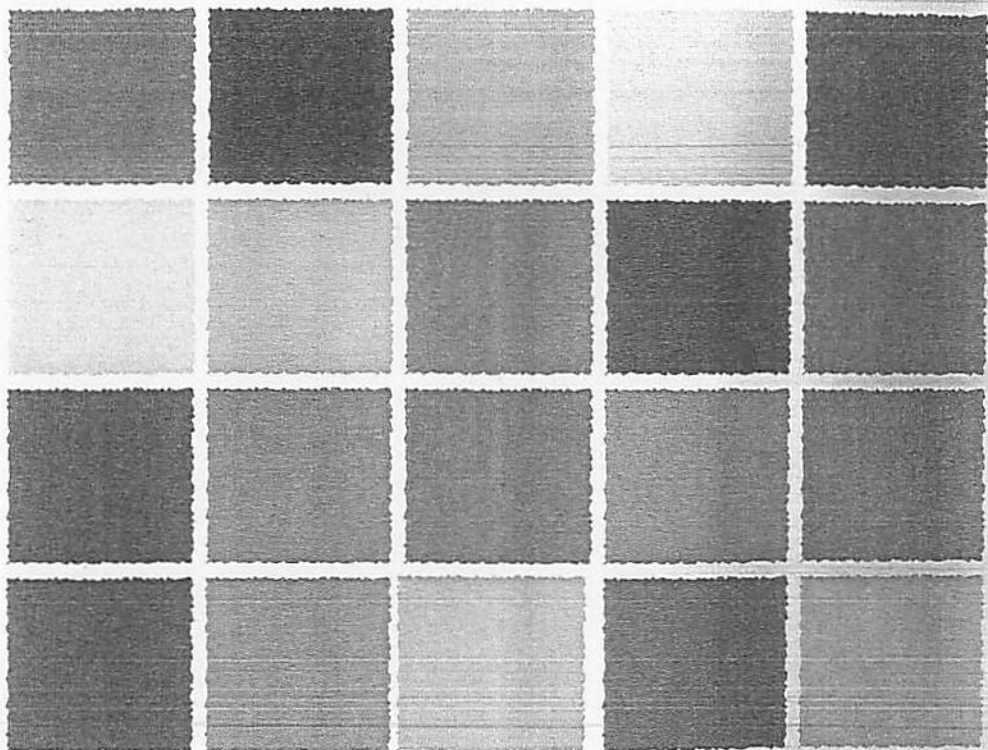

ひきこもりサポーター養成テキスト

総社市ひきこもり支援等検討委員会

社会福祉法人総社市社会福祉協議会

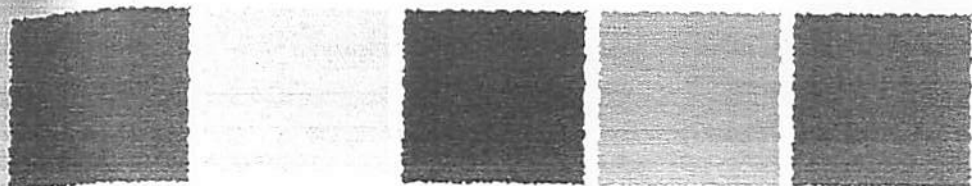

総社市ひきこもり支援等検討委員会

ひきこもりサポーター 養成テキスト

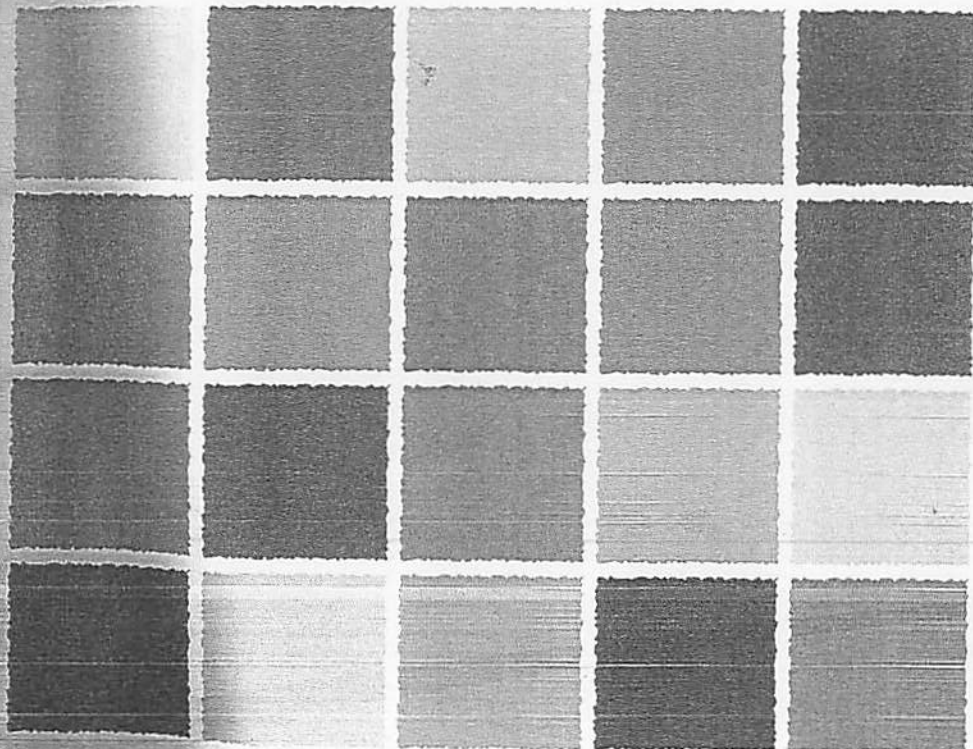

社会福祉法人総社市社会福祉協議会

領 収 書 台 帳

領収書No.

17

使途項目	資料費	
支払年月日	令和 1 年 8 月 26 日	
月分	8 月分	
支払金額(領収書の額)	500 円	
政務活動対象額	500 円	
按分後等計上額	500 円	
内 容	書籍代	
備 考		

領収書等貼付欄

田中 優子 様

領 収 書

一 金 500 円也

「ひきこもり支援・総社のあゆみ」代として

令和元年 8月26日

社会福祉法人 総社市社会福祉協議会
会 長 風 早 昱 源



25 037

17

ひきこもり支援・総社のあゆみ

行政と社協の協働体制2018

発行 ひきこもり支援等検討委員会

ひきこもり支援・総社のあゆみ 行政と社協の協働体制 2018

発行 ひきこもり支援等検討委員会



領 収 書 台 帳

領収書No.
18

使 途 項 目	資 料 費	
支 払 年 月 日	令 和 1 年 9 月 10 日	
月 分	9 月 分	
支 払 金 額 (領 収 書 の 額)	1,620 円	
政 務 活 動 対 象 額	1,620 円	
按 分 後 等 計 上 額	1,620 円	
内 容	書 籍 代 「ソ ー シ ャ ル イ ノ ベ ー シ ョ ン」	
備 考		

領収書等貼付欄

領 収 証

田中 優子

様 No. _____

¥ 1,620-

但 入金日 2020年 9月 10日
 ソーシャルイノベーション 本代として 上記正に領収いたしました

収 入 印 紙	内 訳	_____
	税 抜 金 額	_____
	消 費 税 額 等 (%)	_____

〒920-1165
 石川県金沢市若松町セ104番地
 Share 金沢
 TEL (076) 256-1011
 FAX (076) 256-1021

25 039

(81)

ソーシャル イノベーション

Social Innovation

社会福祉法人佛子園が
「**ごちゃませ**」
で挑む
地方創生!

ソーシャルイノベーション

社会福祉法人
「ごちゃませ」

佛子園が
で挑む地方創生!

雄谷良成 監修
竹本鉄雄 編著
ダイヤモンド社
101766



9784478101766



1920060015006

ISBN978-4-478-10176-6
C0060 ¥1500E

ダイヤモンド社

定価(本体1500円+税)

政府から熱視線!
マスコミも大注目!!



時代を先取りした 福祉のまちづくり

監修: 雄谷良成 編著: 竹本鉄雄
ダイヤモンド社

地方創生のトップランナーが宿す 起業家精神と革新的発想

- 第1章 地方創生のモデル「輪島カブレー」
- 第2章 「ごちゃませ」誕生「三葉二本 西園寺」
- 第3章 福祉のまちづくりに挑戦「シニア金沢」
- 第4章 「ごちゃませ」をまちに進化形「旭市街善寺」
- 第5章 地域の課題解決 ソーシャルイノベーションが
- 第6章 佛子園が「ごちゃませ」を全国へ世界へ



領 収 書 台 帳

領収書No.

19

使途項目	調査研究費	
支払年月日	令和 1 年 11 月 7 日	
月分	11 月分	
支払金額(領収書の額)	15,000 円	
政務活動対象額	15,000 円	
按分後等計上額	15,000 円	
内 容	視察宿泊費(11/6、7)	
備 考		
領収書等貼付欄 別添		

請求書領収書

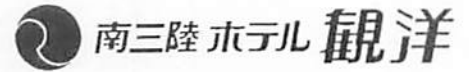

〒986-0766
宮城県本吉郡南三陸町志津川字黒崎99-17
TEL 0226-46-2442 FAX 0226-46-6200
http://www.kanyo.co.jp
minamisanriku@kanyo.co.jp

お名前 Name					
田中 優子	様				

お部屋番号 Room No.	大人	子供	日帰	到着日 Arrival	出発日 Departure
1713	1			2019/11/06	2019/11/07

発行日 2019/11/07
Issued
No. 01541250-0004 RsvNo. 000700587

日付 Date	摘要 Explanation	数量 Q'ty	単価 Price	税率 Rate	ご料金 Charge	お支払 Payment
11/06	宿泊料	1	15,000	10	15,000	税込
	===<消費税内税分>===	(13,637)	10	(1,363)	
	=====利用日合計=====				15,000	
税・サービス料込					15,000	
差引請求額 Balance Due						15,000 *



税率(Rate)の「※」は軽減税率対象

当ホテルを御利用いただき誠に有難うございました。
次回の御利用を御待ち申し上げます。
御不審の点はフロント会計まで御問合せ下さい。

印紙

領 収 書 台 帳

領収書No.

20

使途項目	調査研究費	
支払年月日	令和 1 年 11 月 6 日	
月分	11 月分	
支払金額(領収書の額)	75,972 円	
政務活動対象額	75,972 円	
按分後等計上額	75,972 円	
内 容	視察、交通費(11/6、7)	
備 考		
領収書等貼付欄		

政務活動費による各種活動（視察・研修等）旅費計算書

出張者	田中 優子		
出張日	令和元年11月6日(水)～11月7日(木)		
区分 (該当を囲む)	調査研究費	会議費	要請・陳情活動費
出張目的	①復興状況について（南三陸町） ②南三陸ホテル観洋の語り部バス ③復興状況について（東松島市）		
出張先	①南三陸町役場（宮城県本吉郡南三陸町志津川字沼田101番地） ②南三陸ホテル観洋（宮城県本吉郡南三陸町黒崎99-17） ③東松島市役所（宮城県東松島市矢本字上河戸36-1）		

出張経路及び旅費計算

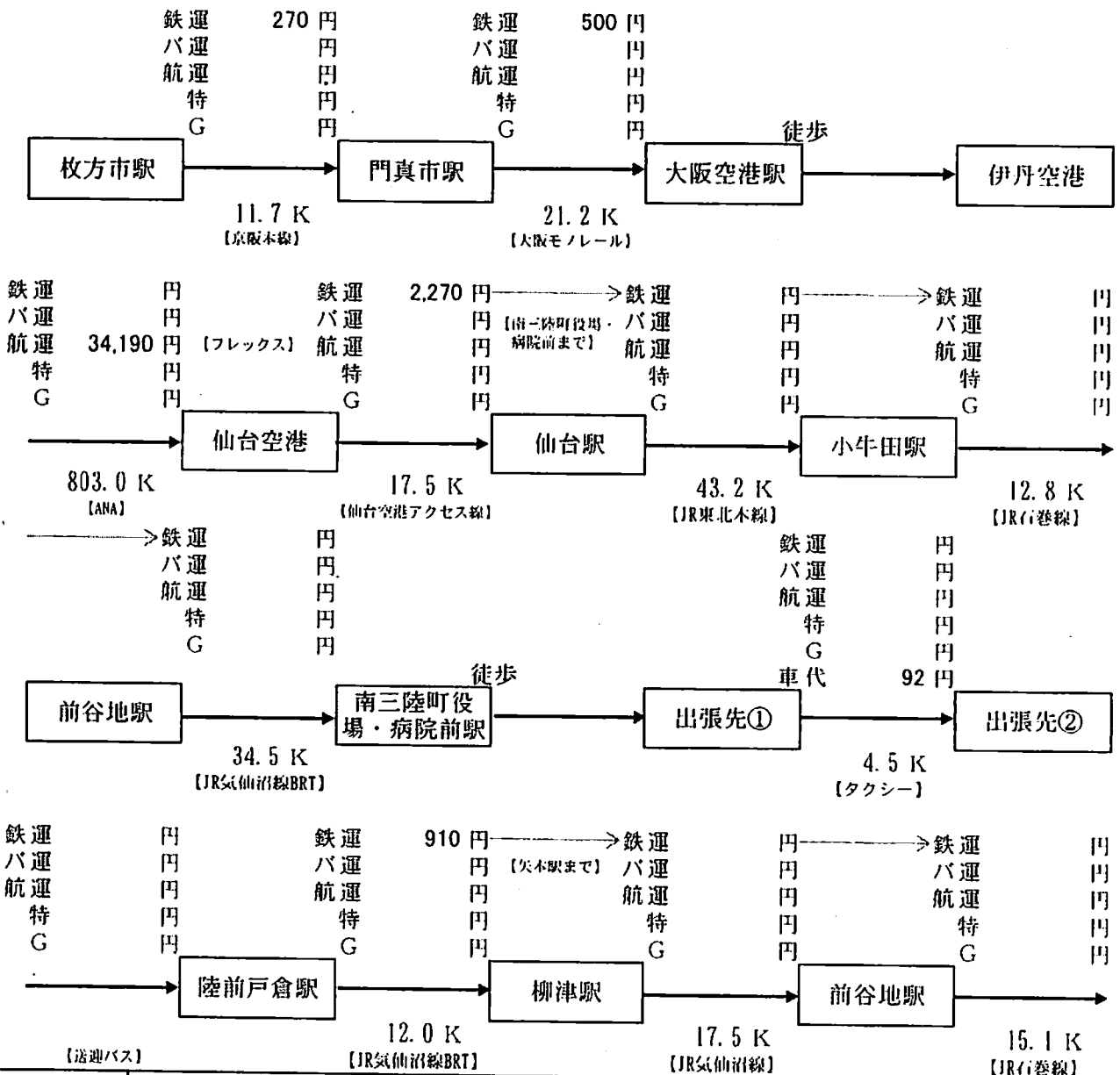

旅費 合計金額は2枚目にあり

1人当たり 内 訳	◎交通費	38,232 円
	・鉄道運賃	3,950 円
	・特別料金 (特・急・指)	0 円
	・G料金	0 円
	・バス運賃	0 円
	・航空運賃	34,190 円
	・車代	92 円

旅費の合計は、2枚目となります。

議長確認

1 / 2

政務活動費による各種活動（視察・研修等）旅費計算書

20

出張者	田中 優子		
出張日	令和元年11月6日(水)～11月7日(木)		
区分 (該当を囲む)	調査研究費	会議費	要請・陳情活動費
出張目的	①復興状況について（南三陸町） ②南三陸ホテル観洋の語り部バス ③復興状況について（東松島市）		
出張先	①南三陸町役場（宮城県本吉郡南三陸町志津川字沼田101番地） ②南三陸ホテル観洋（宮城県本吉郡南三陸町黒崎99-17） ③東松島市役所（宮城県東松島市矢本字上河戸36-1）		

出張経路及び旅費計算

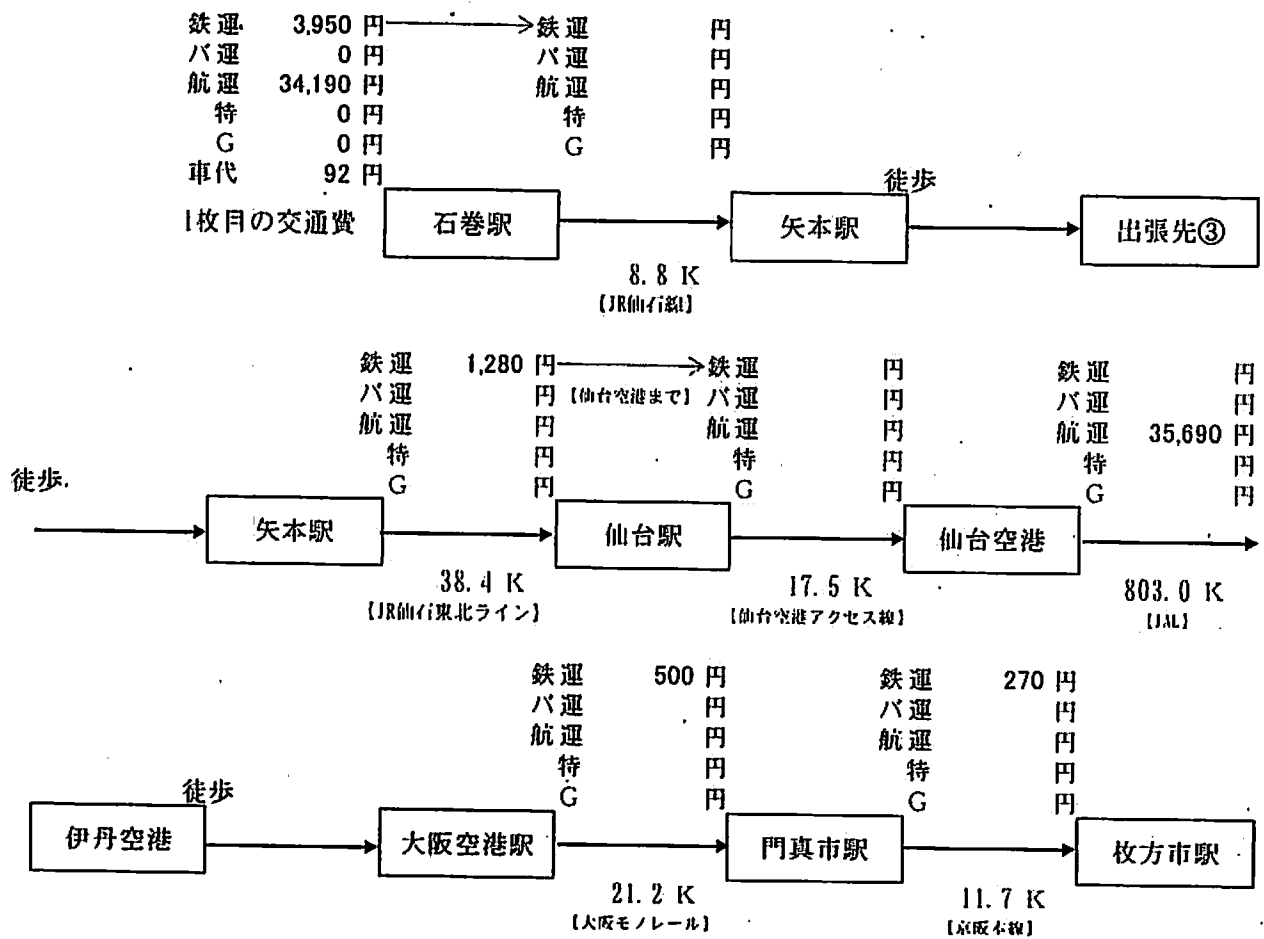

※出張先①～出張先②間については公共交通機関がないため、職員の旅費に関する条例第14条1項を準用し、タクシー利用を認めるもの。

旅費	75,972 円	
1人当たり 内 訳	◎交通費	75,972 円
	・鉄道運賃	6,000 円
	・特別料金(特・急・指)	0 円
	・G料金	0 円
	・バス運賃	0 円
	・航空運賃	69,880 円
	・車代	92 円
		議長確認
		2 / 2

令和元年11月12日

政務活動費による各種活動（視察・研修等）報告書

②0

出張者	田中優子						
出張先	① 南三陸町役場②南三陸ホテル観洋③東松島市役所						
出張日	令和元年 11月 6日 (水) ~ 令和元年 11月 7日 (木)						
<p>報告事項</p> <p>① 南三陸町役場</p> <p>南三陸町における</p> <p>1、 東日本大震災による被害の状況</p> <table> <tr> <td>H23、2 (震災直前)</td> <td>17.666 人</td> </tr> <tr> <td>H23、3 (震災直後)</td> <td>17.063 人</td> </tr> <tr> <td>H31、3</td> <td>12.873 人</td> </tr> </table> <p>地域コミュニティを維持し自立し、持続的に発展するために、積極的に人口減少を食い止める姿勢が必要となる。</p> <p>2、 東日本大震災からの復旧・復興</p> <p>* 地域公共交通 BRT (バス高速輸送システム) の運行</p> <p>鉄路復旧にあたっては、ルート移設に膨大な費用がかかるため、BRTでの本格復旧を受け入れ、早期の街づくりを進めた。</p> <p>(JR 気仙沼線)</p> <p>* 災害廃棄物 家庭ごみの160年分が出た</p> <p>* 住宅再建支援制度</p> <p><基本原則> 「なりわいの場所があっても、住まいは高台に」</p> <p>・住宅や公共施設を高台等、安全性の高い場所に配置し、住まいやなり</p>		H23、2 (震災直前)	17.666 人	H23、3 (震災直後)	17.063 人	H31、3	12.873 人
H23、2 (震災直前)	17.666 人						
H23、3 (震災直後)	17.063 人						
H31、3	12.873 人						

わいの場の近くに安全な避難場所・避難路を確保

災害から、命を守る、助けることが 行政の役割。

避難力をあげることが一番大事。

*商工業 農業 水産業 観光業

新たなこころみ、挑戦で 切り拓く。

H30.1.31 「優良衛生品質管理市場・漁港」認定を取得

3、 これからの南三陸町

*南三陸町第2次総合計画

*南三陸町志津川地区グランドデザイン

*南三陸町バイオマス産業都市構築

*森と海の国際認証

*志津川湾ラムサール条約湿地登録へ

役所で説明、お話しをしてくださった職員の方は、中学2年生の時に被災されたとのこと。復興されていく町、ボランティアに来て下さる方々の姿、復興のために働く方々の姿に町のために働く事を決意。そのやる気に希望を感じました。

本市においても、北部地震を経験し、新たに増えてきた事がある。1つ1つ確認、検証しながら、防災減災に取り組んでいきたい。

② 南三陸ホテル 観洋

語り部バス

お話しを伺った中で、「今まで防災訓練をやってきたが、被害は想像をはるかに超える。想定外のものだった。避難場所に指定されていた場所が波にのまれた。

助かった人が逃げた場所は、代々漁師の家で伝えられる、津波が来たら、あの山のとっぺんへ登れと言われた場所だった」

とこのことに、言葉を失った。想定外はない。命を守るために何が必要か。行政の役割、責任は何なのか。考えていきたい。

③ 東松島市役所

震災復興と未来都市事業 (SDGs 未来都市)

* 防災集団移転と多重防御

内陸部、高台への住居移転、盛土、

* 震災がれきりサイクル

* 森の小学校と復興の森

* 地域新電力とスマート防災エコタウン

東日本大震災震災復興記念公園

矢本海浜緑地パークゴルフ場

宮城オルレ奥松島コース

東松島市は

縄文の教えで、これより上に逃げろ！とあったので、誰も亡くならなかった。

東松島市防災拠点備蓄基地

東日本大震災発災時、食料等が届くまで3日間を要した経験から、最大被災想定人数×3日分の食料飲料等を備蓄。市内各避難所への円滑な供給。市外からの物質の受け入れをスムーズに出来るように、受け入れから供給までの作業のマニュアル作成。

* 長期備蓄へ向けた細やかな作業で

保管方法

データ管理

視覚的要素を使ったレイアウト

を行い、誰でも簡単に理解、把握できるようにしたことで、混乱をさけ、作業出来るようにした。

本市においても、災害時の様々な問題を想定し、出来る限りの対策を講じていきたい。

領 収 書 台 帳

領収書No.
21

使途項目	調査研究費	
支払年月日	令和 1 年 11 月 7 日	
月分	11 月分	
支払金額(領収書の額)	500 円	
政務活動対象額	500 円	
按分後等計上額	500 円	
内 容	語り部バス	
備 考		

領収書等貼付欄

別添

請求書領収書

No. 603577

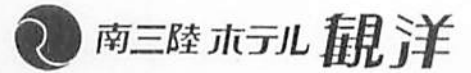

〒986-0766
宮城県本吉郡南三陸町志津川字黒崎99-17
TEL 0226-46-2442 FAX 0226-46-6200
http://www.kanyo.co.jp
minamisanriku@kanyo.co.jp

お名前 Name					
田中 優子	様				

お部屋番号 Room No.	大人	子供	日帰	到着日 Arrival	出発日 Departure
1713				2019/11/06	2019/11/07

発行日 2019/11/07
Issued

No. 01541255-0009

RsvNo. 000700587

日付 Date	摘要 Explanation	数量 Q'ty	単価 Price	税率 Rate	ご料金 Charge	お支払 Payment
11/06	語り部バス ===<消費税内税分>=== =====利用日合計=====	1	500	10	500	税込
		(455)	10	(45)	
					500	
税・サービス料込					500	
差引請求額 Balance Due						500



税率(Rate)の「※」は軽減税率対象

当ホテルを御利用いただき誠に有難うございました。
次回の御利用を御待ち申し上げます。
御不審の点はフロント会計まで御問合せ下さい。

印紙

領 収 書 台 帳

領収書No.

22

使途項目	調査研究費	
支払年月日	令和 1 年 11 月 20 日	
月分	11 月分	
支払金額(領収書の額)	29,040 円	
政務活動対象額	29,040 円	
按分後等計上額	29,040 円	
内 容	研修会交通費(11/20、21)	
備 考		

領収書等貼付欄

別添

政務活動費による各種活動（視察・研修等）旅費計算書

22

出張者	田中 優子		
出張日	令和元年11月20日(水)～11月21日(木)		
区分 (該当を囲む)	調査研究費	会議費	要請・陳情活動費
出張目的	第20回地方から考える社会保障フォーラム		
出張先	ビジョンセンター東京有楽町 (東京都中央区銀座1-6-2 銀座Aビル3階)		

出張経路及び旅費計算

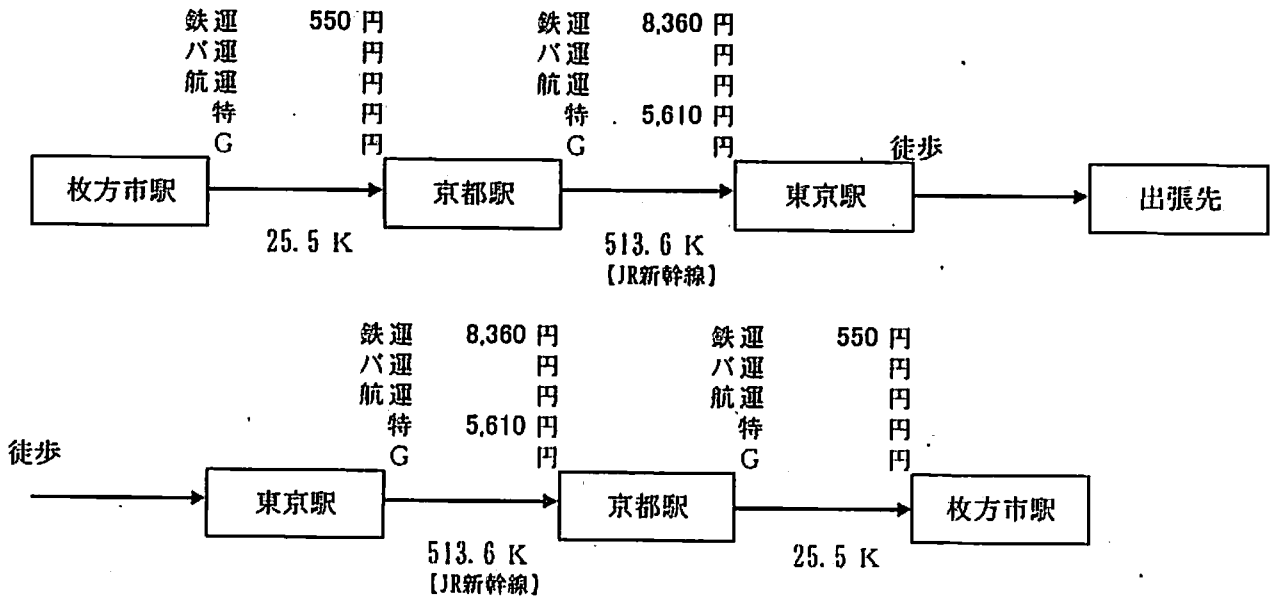

旅費	29,040円	
1人当たり 内訳	◎交通費	29,040円
	・鉄道運賃	17,820円
	・特別料金(特・急・指)	11,220円
	・G料金	0円
	・バス運賃	0円
	・航空運賃	0円
		議長確認
		1/1
		前田

領 収 書 台 帳

領収書No.

23

使途項目	調査研究費	
支払年月日	令和 1 年 11 月 20 日	
月分	11 月分	
支払金額(領収書の額)	27,500 円	
政務活動対象額	27,500 円	
按分後等計上額	27,500 円	
内 容	研修会参加費(11/20、21)	
備 考		

領収書等貼付欄

領 収 証

田中 優子 様

¥ 27, 500 円

但

第20回 地方から考える「社会保障フォーラム」セミナー参加費として
2019年 11月 20日

上記正に領収いたしました

〒101-0047 東京都千代田区内神田2-5-3 児

地方から考える「社会保障フォーラム」事務局

令和元年11月27日

政務活動費による各種活動（視察・研修等）報告書

23

出張者	田中優子										
出張先	ビジョンセンター東京有楽町										
出張日	令和元年 11月 20日(水)～ 令和元年 11月 21日(木)										
<p>報告事項</p> <p>第20回地方から考える社会保障フォーラム</p> <p>講義1</p> <p>「消費者保護の現実—自治体に期待すること」</p> <p>伊藤 明子氏 消費者庁長官</p> <p>地域の未来を創る消費生活</p> <p>○日本経済の過半が家計消費</p> <p>日本のGDPの内訳（2018）</p> <table> <tr> <td>家計消費</td> <td>54.1%</td> </tr> <tr> <td>民間設備投資</td> <td>16.2%</td> </tr> <tr> <td>公共投資</td> <td>4.9%</td> </tr> <tr> <td>民間住宅投資</td> <td>3.0%</td> </tr> <tr> <td>その他</td> <td>21.7%</td> </tr> </table> <p>2018年の消費者の被害・トラブル額→年間 約5.4兆円（推計）</p> <p>※GDP合計 約548.9兆円に対し、約1.0%に相当</p>		家計消費	54.1%	民間設備投資	16.2%	公共投資	4.9%	民間住宅投資	3.0%	その他	21.7%
家計消費	54.1%										
民間設備投資	16.2%										
公共投資	4.9%										
民間住宅投資	3.0%										
その他	21.7%										

●かわる「人」

○消費者・生活者の弱体化・多様化

絆を失う 「高齢者」

基盤を築けない 「若者」

とまどう 「外国人」

① 少子高齢化・人口減少の進展

世帯数は、2035年までに全ての都道府県で減少を開始する見通し。

→世帯分離が進んでいる

一戸建てが空き家になる。ワンルームが増加

50歳時の未婚割合は男女ともに増加傾向（2015年時点において男 23.4% 女 14.1%）

→将来的に男 3割、女 2割

共働き世帯の増加

→昼間地域に人はいない。

② 成年年齢の引き下げ

2022年4月1日より、民法上の成年年齢が20歳から18歳に引き下げられることとされている。

→民法の未成年者取消権が無くなる。

若者等を狙った悪質商法の被害防止が必要

③ 外国人人口の増加

●かわる「社会」

○デジタル化・国際化の進展

○プラスチックごみ問題、

食品ロス削減、

地球温暖化等への対応（持続可能な社会の実現）

様々な問題があるが

取り組みの方向性

1. 脆弱な消費者を支える地域づくり
→福祉、生活弱者
2. だまされない消費者、自分で考える消費者・人づくり（消費者教育）
→生活者教育 生きていくための基礎知識
子ども⇔教育委員会 高齢者⇔自治会
3. 消費者と事業者との「協働」

まとめ（今後の取り組みに係る）

- 地域・まちまるごと
- 他人ごと・自分ごと（包摂型社会）
- 未来・次世代のために

本市においても、様々な取り組みがなされているが、行政の取り組み、役割は、

- 情報を整理して、わかりやすく出す
- 長期的、総合的に考え計画を立てる

ことが、大事である。

問題は、福祉、環境、教育など様々なところにつながる。

地域共生社会を50年100年先の枚方につなげていくため、考えていきたい。

講義2

「患者と家族を地域でどう支えていくか—第3期がん対策基本計画に沿って」

江原 武志氏 厚生労働省健康局がん・疾病対策課長

日本人の2人に1人が生涯でがんになる

約3人に1人ががんでなくなる

○がん検診の受診率があがらない

・問題点と課題

膵臓がんについては、早期発見の手段がない

子育て中のママ達が検診できるよう、子ども連れでいける検診

女性が検診を受けやすくするために、受けやすい手段、環境づくり

がん対策基本法（平成18年法律第98号）

がん対策を総合的かつ計画的に推進

第3期がん対策推進基本計画

- 1、 がん予防
- 2、 がん医療の充実
- 3、 がんとの共生
- 4、 これらを支える基盤の整備

本市においても、市立ひらかた病院が、大阪府がん診療拠点病院

*2017年3月からは、がん相談支援センターを設置

*がんサロン開催

がん患者、経験者の治療と仕事の両立支援について、市として何かできることがないか
早期発見 早期治療 予防について 考えていきたい。

講義3

「障がい者は社会を映す鏡—障がい児教育と障がい者就労から考える」

中島隆信氏 慶応義塾大学商学部教授

障がい者問題の考え方

求められる発想の転換

- ▲障がいの社会モデル→社会が障がい者を作っている
- ▲経済学的思考法による 一般化
- ▲“あるべき論”モデルから “実践型”モデルへ

障がい児教育

求められる発想の転換

- ▲〇〇はできない→〇〇ができる
- ▲障がい者仕事ありきの職業訓練は教育ではない
- ▲教育と療育をセットで
- ▲教育=児童、生徒、学生のポテンシャルを広げる

障がい者就労

障がい者雇用政策

求められる発想の転換

- ▲企業名公表という脅しをやめるべき
- ▲みなし雇用 など多様な雇用形態を認めるべき
- ▲社会モデルとの整合性を図るべき (差別解消法との矛盾)

〇みなし雇用の仕組み

フランスは導入している

とりあえず はじめてみる。

*栃木県 ころも学園 ココ・ファーム・ワイナリー

三重県伊賀市、福岡県糸島市などでも 始めている。

本市においても、農福連携の取り組みを、摂南大学農学部と共に考えていきたい。

障がいのある子どもが自立する為にどう手をうつか。

子どもの自立と、親の自立は セットである。

講義 4

「地域住民・地方自治体と国民年金」

大山 均氏 年友企画（株）代表取締役

国民年金制度に係る要望について

- (1) 情報連携について
- (2) 年金生活者支援給付金制度について
- (3) 法定免除について
- (4) 障害基礎年金の子（施設入所者）の加算に係る生計維持
関係の適正化
- (5) 老齢基礎年金請求書内への支給開始年齢確認ページの設定

講義 5

「誰もが安心できる社会を一新たなセーフティーネットを考える」

地域共生社会の実現に向けた、包括的な支援体制の整備について

吉田 昌司氏

厚生労働省社会・援護局地域福祉課生活困窮者自立支援室地域共生社会推進室室長

○地域共生社会とは

▲制度・分野ごとの「縦割り」や「支え手」「受け手」という関係を超えて、地域住民や地域の多様な主体が「我が事」として参画し、人と人、人と資源が世代や分野を超えて「丸ごと」つながることで、住民一人ひとりの暮らしと生きがい、地域をともに創っていく社会

8050 問題、ダブルケア、ヤングケアラー、不登校、ひきこもり、ニート、ゴミ屋敷、育児放棄、生活困窮者、障がい、など、様々な問題が山積されている中、これらは複合的課題となっている。

市において、地域住民の複合・複雑化した支援ニーズに対応する包括的な支援体制を構築するため、①断らない相談支援②参加支援③地域やコミュニティにおけるケア・支え合う関係性の育成支援を一体的に実施する新たな事業を創設する事に尽力、協力を訴えていかなければならない。早期実現に向けて頑張っていきたい。

領収書台帳

領収書No.

24

使途項目	調査研究費	
支払年月日	令和 1 年 11 月 20 日	
月分	11 月分	
支払金額(領収書の額)	13,300 円	
政務活動対象額	13,300 円	
按分後等計上額	13,300 円	
内 容	研修会宿泊費(11/20、21)	
備 考		

領収書等貼付欄

別添

24

領 収 書
RECEIPT

相鉄フレッサイン銀座三丁目

Sotetsu Fresa Inn Ginza-Sancho

TEL 03-3538-3397 FAX 03-3538-3398

https://fresa-inn.jp/ginza3/

株式会社相鉄ホテルマネジメント

部屋番号 711
ROOM No. 711
お名前 田中 優子 様
NAME Ms. TANAKA YUKO

到着日 ARRIVAL	出発日 DEPARTURE	人数 PERSON(S)	発行日 ISSUED	備考 REMARKS
2019/11/20	2019/11/21	1	2019/11/20	

日付 DATE	お部屋 ROOM	内 容 DESCRIPTION	単 位 UNIT	料 金 CHARGES	お振り金 CREDITS	残 高 BALANCE
11/20	711	1泊朝食	13,300x 1	13,300		
	711	クレジットカード			13,300	

総合計 TOTAL	料 金 CHARGES	お振り金 CREDITS	ご請求金額 B/M AMT. DUE	ご返金額 R/L AMT.
	13,300	13,300	0	0

なお、お勘定には消費税が加算されております。
Tax are added to your bill.

ご署名
SIGNATURE

ご住所
ADDRESS

会社名
COMPANY

ありがとうございました。またのご利用をお待ち申し上げます。
Thank you for patronage. We look forward to serving you again.

T 006181101 1285
6001 00000000

印 紙 税 申 告 納
付 に つ き 横 浜 中
務 署 承 認 済

領 収 書 台 帳

領収書No.

25

用途項目	調査研究費	
支払年月日	令和 1 年 11 月 25 日	
月分	11 月分	
支払金額(領収書の額)	16,560 円	
政務活動対象額	16,560 円	
按分後等計上額	16,560 円	
内 容	視察 交通費(11/25)	
備 考		
領収書等貼付欄		

政務活動費による各種活動（視察・研修等）旅費計算書

25

出張者	田中 優子
出張日	令和元年 11月 25日 (月)
区分 (該当を囲む)	<div style="border: 1px solid black; border-radius: 10px; padding: 2px;">調査研究費</div> 会議費 要請・陳情活動費
出張目的	高齢者居場所づくり事業の取り組みについて
出張先	高松市役所（香川県高松市番町一丁目8番15号）

出張経路及び旅費計算

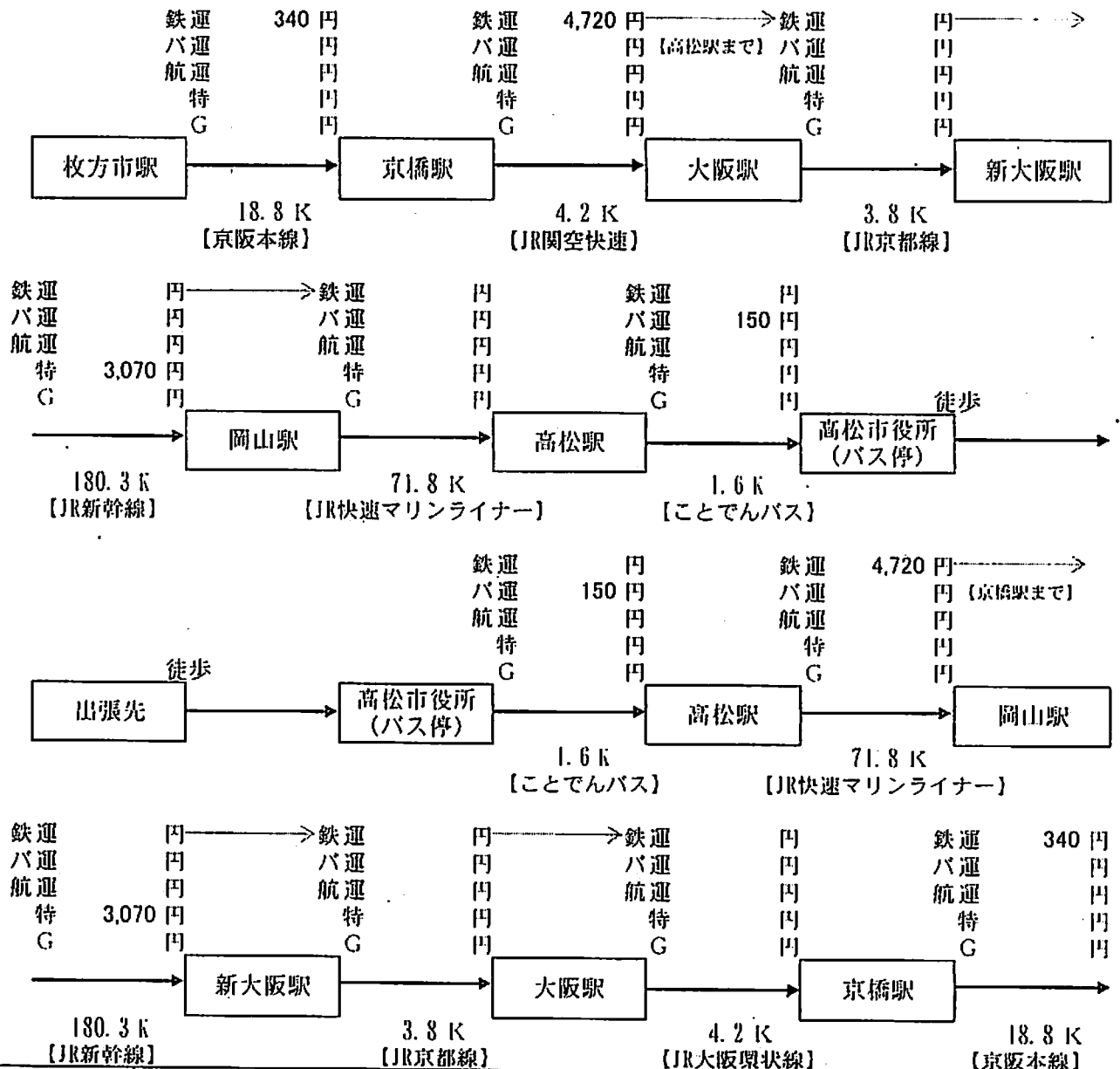

旅費	合計金額は2枚目にあり	
1人当たり 内 訳	◎交通費	16,560 円
	・鉄道運賃	10,120 円
	・特別料金 (特・急・指)	6,140 円
	・G料金	0 円
	・バス運賃	300 円
	・航空運賃	0 円
		議長確認
		1 / 2



政務活動費による各種活動（視察・研修等）旅費計算書

25

出張者	田中 優子		
出張日	令和元年 11月 25日(月)		
区分 (該当を囲む)	調査研究費	会議費	要請・陳情活動費
出張目的	高齢者居場所づくり事業の取り組みについて		
出張先	高松市役所（香川県高松市番町一丁目8番15号）		

出張経路及び旅費計算

鉄運 10,120 円
 バ運 300 円
 航運 円
 特 6,140 円
 G 円

1枚目の交通費 枚方市駅

旅費	16,560 円
----	----------

1人当たり 内訳	◎交通費	16,560 円	議長確認 前田
	・鉄道運賃	10,120 円	
	・特別料金(特・急・指)	6,140 円	
	・G料金	0 円	
	・バス運賃	300 円	
	・航空運賃	0 円	

規定外様式第2号

令和元年 12月 1日

政務活動費による各種活動（視察・研修等）報告書

25

出張者	田中優子
出張先	高松市役所
出張日	令和元年11月25日（月）
<p>報告事項</p> <p>高齢者居場所づくりの取り組み</p> <p style="text-align: center;">高松市 健康福祉局 長寿福祉課</p> <p>*居場所とは</p> <p>おおむね65歳以上の高齢者が気軽に集うことができる建物等のスペースで、介護予防や健康増進、地域のボランティア活動、世代間交流など、様々な地域活動の場となるものです。</p> <p>*事業の目的は</p> <p>高齢者が心身機能の衰えに伴い閉じこもりがちとなり、社会との接点を無くして孤立することなどを防ぐため、高齢者だけでなく、子どもたちを交えた世代間交流の場など、気軽に集える居場所の開設を進めている。</p> <p>この事業により、高齢者が住み慣れた地域で自分らしい暮らしを継続できる地域包括ケアの実現を目指す。</p> <p>○高齢者の居場所づくりは、高齢者の者の社会参加である。</p> <p>平成26年度から平成30年度までで 241ヶ所 開設。</p> <p>●平均寿命が80歳を超えるなかで、今までやってきた、77歳、88歳、99歳の方への敬老祝い金を廃止し、高齢者の居場所づくりに予算をまわした。</p> <p>*助成内容</p> <p>（対象者）</p> <p>1、市内に居住する者、又は活動の拠点を有する個人・団体であること</p>	

2、暴力団、暴力団員の統制下でないこと

〈条件〉

- 1、自主的かつ安全に運営を行う
- 2、営利・宗教・政治活動を目的としない
- 3、同一場所で3年以上継続して活動を行う意思を有する
- 4、近隣に居住する高齢者を対象として活動を行う
- 5、一回の活動に、高齢者がおおむね10名以上含まれる
- 6、活動は、一回当たり2時間以上行う
- 7、体操などの介護予防メニューを毎回の活動に中に取り入れる
- 8、活動の参加料は無料である
- 9、定められた活動回数を満たす

〈助成金〉

- 1、施設整備助成金
- 2、運営助成金
- 3、子どものふれあい加算

〈支援内容〉

- 1、高松市のびのび元気体操
- 2、居場所交流会
- 3、居場所であいブック、多世代交流ガイドブックの作成

○医師会、医療系大学等との連携事業により、認知症予防、介護予防、医療費抑制

本市においても、100ヶ所を超える高齢者の居場所があるが、そこからもっと、居場所を増やすためには、何を講じていくべきか。高齢者の居場所にとどまることなく、多世代が交流する居場所としていくことが、地域のつながりになり、様々な効果があられるもとなるのではないだろうか。時間をかけて効果をみなければならないところもあるが、あり方、運営の仕方など、居場所運営側の方の交流会、情報交換なども行っていくべきではないかと思う。本市においても、様々な取り組みがなされているが、新たな取り組みやかたちを考えていきたい。

領 収 書 台 帳

領収書No.
26

用途項目	事務費	
支払年月日	令和 1 年 11 月 29 日	
月分	11 月分	
支払金額(領収書の額)	7,500 円	
政務活動対象額	7,500 円	
按分後等計上額	7,500 円	
内 容	リースパソコン代	
備 考		
領収書等貼付欄		

領 収 証

田中優子

様 No.

★ ¥ 7,500-

内 訳	
現金	
小切手	/
手 形	/
消費税額等(%)	

④ リースパソコン代金として(11月分)

2019 年 11 月 29 日 上記正に領収いたしました

収入印紙

TKサポ
 〒567-0012 茨木市東太田
 TEL072(667)

領 収 書 台 帳

領収書No.
27

用途項目	事務費	
支払年月日	令和 1 年 11 月 29 日	
月分	12 月分	
支払金額(領収書の額)	7,500 円	
政務活動対象額	7,500 円	
按分後等計上額	7,500 円	
内 容	リースパソコン代	
備 考		
領収書等貼付欄		

領 収 証

田中優子

様 No.

★

¥ 7,500-

内 訳
 現金
 小切手 /
 手 形 /
 消費税額等(%)

但 7,500円リース代金とL7.(12月分)

2019 年 11 月 29 日 上記正に領収いたしました

収 入 印 紙

TKサポ
 〒567-0012 茨木市東太田
 TEL072(667)

領 収 書 台 帳

領収書No.
28

使途項目	事務費	
支払年月日	令和 1 年 11 月 29 日	
月分	1 月分	
支払金額(領収書の額)	7,500 円	
政務活動対象額	7,500 円	
按分後等計上額	7,500 円	
内 容	リースパソコン代	
備 考		
領収書等貼付欄		

領 収 証

田中優子

様 No.

★

¥ 7,500-

内 訳

現金

小切手 /

手 形 /

消費税額等(%)

但 リースパソコン代金として(1月分)

2019 年 11 月 29 日 上記正に領収いたしました

収入印紙

TKサポ

〒567-0012 茨木市東太田4
TEL072(667)



領 収 書 台 帳

領収書No.

29

使途項目	広聴費	
支払年月日	令和 1 年 12 月 4 日	
月分	12 月分	
支払金額(領収書の額)	5,800 円	
政務活動対象額	5,800 円	
按分後等計上額	5,800 円	
内 容	会場費	
備 考		
領収書等貼付欄 別添		

25 070

29

枚方市立生涯学習市民センター使用許可書

2019年12月 4日

(団体名) 公明党香里ヶ丘支部

申請者氏名 田中優子 様

電話

(使用者ID番号

枚方市長



次のとおり使用を許可します。

施設名	南部生涯学習市民センター		
使用者	団体名	公明党香里ヶ丘支部	
	代表者	氏名	田中 優子
		住所	〒573-0071 大阪府枚方市茄子作1-35-8
使用日時	2019年12月 4日(水曜日) 17:30~21:00		
使用施設	イベントホール		
備考	<input type="checkbox"/> 物品の販売・展示 <input type="checkbox"/> 広告物の展示・配布 <input type="checkbox"/> 飲食 <input type="checkbox"/> アンケート収集・署名活動 <input type="checkbox"/> 入場料 ()		
施設使用料	使用料	5,800 円	[減免の有無] 無
	減免額	0 円	納付額 5,800 円
施設附属設備	ポータブルアンプ マイク 2本付 1台 (17:30~21:00)		
附属設備使用料	使用料	0 円	[減免の有無] 無
	減免額	0 円	納付額 0 円
納付総額	金	5,800 円	
上記の金額を領収しました。			
2019年12月 4日			
枚方市現金取扱員			

※ 会場の使用を中止されるときは、南部生涯学習市民センターに連絡をして手続きをして下さい。
(050-7102-3143)

領 収 書 台 帳

領収書No.
30

使途項目	事務費	
支払年月日	令和 2 年 1 月 21 日	
月分	1 月分	
支払金額(領収書の額)	2,784 円	
政務活動対象額	928 円	
按分後等計上額	928 円	
内 容	封筒代1/3計上	
備 考		

領収書等貼付欄

2020年01月21日 (火)

領 収 証

田中 優子 様

¥ 2, 7 8 4 -

上記正に領収しました(消費税等 253円を含みます)
 ※明細の*印は軽減税率(8%)適用商品です

但し 封筒代

〒614-8294 京都府八幡市欽明台北3-1
 ホームセンタームサシ 京都八幡店 075-981-0634
 財布等で保管置く場合は、印刷面を内側に折って保管願います。

0001-2956-7745

2020年01月21日 (火)

領 収 証

田中 優子 様

¥ 2, 7 8 4 -

上記正に領収しました(消費税等 253円を含みます)
 ※明細の*印は軽減税率(8%)適用商品です

但し 封筒代

〒614-8294 京都府八幡市欽明台北3-1
 ホームセンタームサシ 京都八幡店 075-981-0634
 財布等で保管置く場合は、印刷面を内側に折って保管願います。

0001-2956-7745

領 収 書 台 帳

領収書No.

31

使途項目	調査研究費	
支払年月日	令和 2 年 1 月 20 日	
月分	1 月分	
支払金額(領収書の額)	2,980 円	
政務活動対象額	2,980 円	
按分後等計上額	2,980 円	
内 容	視察 交通費(1/20)	
備 考		
領収書等貼付欄		

政務活動費による各種活動（視察・研修等）旅費計算書

31

出張者	田中 優子
出張日	令和2年1月20日(月)
区分 (該当を囲む)	調査研究費 会議費 要請・陳情活動費
出張目的	①ひきこもり相談支援課の「断らない相談窓口」の取り組みについて ②駅近の立地条件を生かした図書館の取り組みについて
出張先	明石市役所（兵庫県明石市中崎1丁目5番1号）

出張経路及び旅費計算

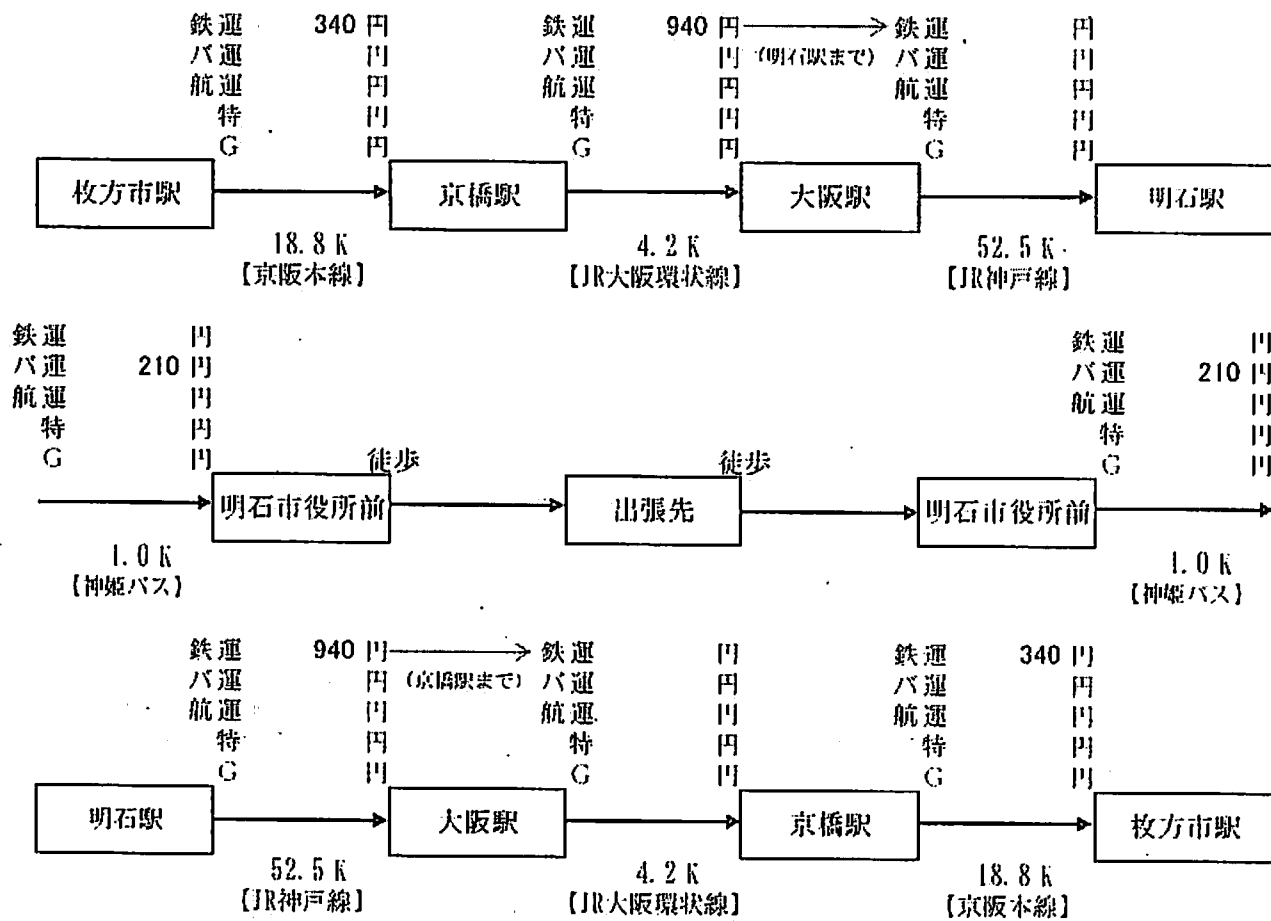

旅費	2,980円	
1人当たり 内訳	◎交通費	2,980円
	・鉄道運賃	2,560円
	・特別料金(特・急・指)	0円
	・G料金	0円
	・バス運賃	420円
	・航空運賃	0円
		議長確認

政務活動費による各種活動（視察・研修等）報告書

31

出張者	田中優子
出張先	明石市役所
出張日	令和2年1月20日（月）
<p>報告事項</p> <p>1、 ひきこもり相談支援課の「断らない相談窓口」の取り組みについて</p> <p>中核市初のひきこもり専門部署はなぜ生まれたのか。</p> <p>*H30に明石市が中核市へ移行し、新たに保健所が開設。</p> <p>*近隣市で長期間に及ぶ精神疾患者の自宅監禁事件があったことを受け、同様の事案の発生予防と早期発見につなげるためのこころのケアプロジェクトの一環として。</p> <p>●精神疾患者や家族、関係者が、それぞれの立場や知見からこころの不調で苦しむ市民に寄り添う包括的な支援について協議を行うなかでネットワークを構築し、市民が安心して地域で暮らせる相談支援体制の充実・強化を図る。</p> <p>*こころのケアネット会議において</p> <p>ひきこもりへの対応の必要性和課題など、様々な角度からの意見をまとめた結果、ひきこもり本人が約2700人おられる推計になり、8050問題に対して、基礎自治体としては無策ではられない。</p> <p>*H31に入って、ひきこもり相談支援課開設へ</p> <ul style="list-style-type: none"> ・ 15歳から64歳対象 <li style="padding-left: 40px;">（65歳からは介護保険） ・ 各専門職の役割を明確に <p>弁護士 保健師 精神保健福祉士</p>	

・教育委員会との連携

不登校生徒の中学校卒業後の支援

今後に向けた課題

関係機関によるネットワークづくり

居場所づくり

家族支援の強化

ひきこもりサポートの養成

本市においても、ひきこもり支援に関しては、となとな（枚方市子ども総合相談センター）で相談にのっている。15歳からおおむね39歳までの方の、ひきこもりや不登校、就労について等、様々な課題について必要な担当課につなげている。

ただ、一部の案内パンフレットの中で39歳までの方と記載があるなど、子ども若者の相談窓口と受け取られている方もいらっしゃる。実際には、何歳の方が来られても相談にのっているとのこと。広く市民の方々に知っていただけるよう、考えていきたい。

2、 駅近の立地条件を生かした図書館の取り組みについて

図書館を街づくりの中心に

本のまち明石

明石市政策室本のまち担当

コンセプト

市民一人ひとりが、本を通して

教養、感動、勇気、やさしさを育み、

将来にわたりまちを支える

●いつでも、どこでも、だれでも

手を伸ばせば本があるまち

- 教養・文化の香り高いまち
- 思いやりがあふれるやさしいまち

① 本のまちづくりの拠点となる

図書館を明石駅前に整備した経緯

- 旧明石市立図書館の老朽化
- パブリックコメントや公聴会の開催

明石駅前再開発ビルに図書館を求める声が多く集まった。

- にぎわいづくり（中心市街地活性化）

図書館は利用者が多い

国の補助制度が活用できる

明石駅前再開発ビル内に図書館を移転することを決定

② 本のまちづくり推進・連携体制

*行政 本のまち担当

施策展開

施設整備

*学校

子どもの読書活動推進

*民間企業

協賛・協力

*図書館

交流の場

学びの場

② 今後の取り組み

学校司書配置

小・中学校へのビブリオバトルの導入

読書バリアフリーに向けた取り組み

各地区に図書館機能の整備を検討

※行政としては、

2台の移動図書館を77ヶ所に巡回（病院、高齢者施設、子ども食堂にも）

ブックスタート（4ヶ月児健診で絵本と読み聞かせをプレゼント）

ブックセカンド（3歳児健診で、絵本と親子のあたたかい時間）

市内の幼稚園教諭、保育士等を対象に、明石市オリジナルの資格制度、あかし保育絵本士の養成

子どもに伝えたい「本」感動大賞

市民図書館以外にも、市内の本がある場所が41ヶ所に

明石市は“やさしい社会”を明石から、インクルーシブなまちづくりに本気で取り組んでいるとのこと。本市においても、魅力ある、ある意味では、インパクトのある様々な取り組みをする中で選ばれるまちになっていかなければならないと思いました。市民の皆さんに喜んでいただけるまちづくりに生かしていきたいと思えます。

領 収 書 台 帳

領収書No.

32

使途項目	資料費	
支払年月日	令和 2 年 1 月 28 日	
月分	1 月分	
支払金額(領収書の額)	2,800 円	
政務活動対象額	2,800 円	
按分後等計上額	2,800 円	
内 容	書籍代 2冊分	
備 考		

領収書等貼付欄

領 収 証

田中優子様 2020年(月28日)

★ ¥2,800

但 書籍代として(2冊分)

上記正に領収いたしました

内 訳

税抜金額

消費税額等(%)

コクヨ ウケ-1048

〒530-0041大阪府大阪市北区

TEL 06-6766

一般社団法人家庭教育支援センターハイツキャン

ISBN978-4-569-84030-7

C0037 ¥1300E

PHP研究所

定価：本体1,300円(税別)



9784569840307



1920037013004

子どもには、
どんどん失敗させなさい

水野達朗

PHP

水野達朗
TATSURO MIZUNO

子どもには、
どんどん失敗
させなさい

PHP

わが子が12歳になるまでに知っておきたい

「自信あふれる子」の育て方

25 079

32

25 080

32

今日からできる 不登校解決メソッド



無理して学校へ
行かなくていい、
は本当か

一般社団法人家庭教育支援センター
ペアレンツキャンプ代表理事

水野 達朗

全国12万人!
小中学生不登校が
減らない理由



無理して学校へ行かなくていい、は本当か
今日からできる不登校解決メソッド
水野達朗

一般社団法人家庭教育支援センター
ペアレンツキャンプ代表理事

水野達朗



9784569828176



1920037013004

ISBN978-4-569-82817-6

C0037 ¥1300E

定価：本体1,300円(税別)

PHP研究所

PHP

PHP

領 収 書 台 帳

領収書No.
33

使 途 項 目	事務費	
支 払 年 月 日	令和 2 年 2 月 6 日	
月 分	2 月 分	
支 払 金 額 (領 収 書 の 額)	7,500 円	
政 務 活 動 対 象 額	7,500 円	
按 分 後 等 計 上 額	7,500 円	
内 容	リースパソコン代	
備 考		

領収書等貼付欄

領 収 証

田中優子

様 No.

★ ¥ 7,500-

内 訳 _____
 現 金 _____
 小 切 手 / _____
 手 形 / _____
 消費税額等(%) _____

但 リースパソコン代金として(2月分)

2020年2月6日 上記正に領収いたしました

収入印紙

TKサポ一

〒567-0012 茨木市東太田4丁
 TEL072(667)6



25 082

領 収 書 台 帳

領収書No.

34

使途項目	事務費	
支払年月日	令和 2 年 2 月 6 日	
月分	3 月分	
支払金額(領収書の額)	7,500 円	
政務活動対象額	7,500 円	
按分後等計上額	7,500 円	
内 容	リースパソコン代	
備 考		
領収書等貼付欄		

領 収 証

田中優子

様 No.

★

¥ 7,500-

内 訳	
現金	
小切手	/
手 形	/
消費税額等(%)	

但 リースパソコン代金として(3月分)

2020年2月6日 上記正に領収いたしました

収 入 印 紙

TKサポ

〒567-0012 茨木市東太田4
TEL072(667)



領 収 書 台 帳

領収書No.

35

使途項目	調査研究費	
支払年月日	令和 2 年 2 月 10 日	
月分	2 月分	
支払金額(領収書の額)	1,240 円	
政務活動対象額	1,240 円	
按分後等計上額	1,240 円	
内 容	研修会交通費(2/10)	
備 考		

領収書等貼付欄

政務活動費による各種活動（視察・研修等）旅費計算書

35

出張者	田中 優子		
出張日	令和2年2月10日(月)		
区分 (該当を囲む)	調査研究費	会議費	要請・陳情活動費
出張目的	指定管理者制度研究会 大阪(第3回)「災害時の指定管理者制度」		
出張先	図書館流通センター関西支社(大阪府吹田市広芝町18-24)		

出張経路及び旅費計算

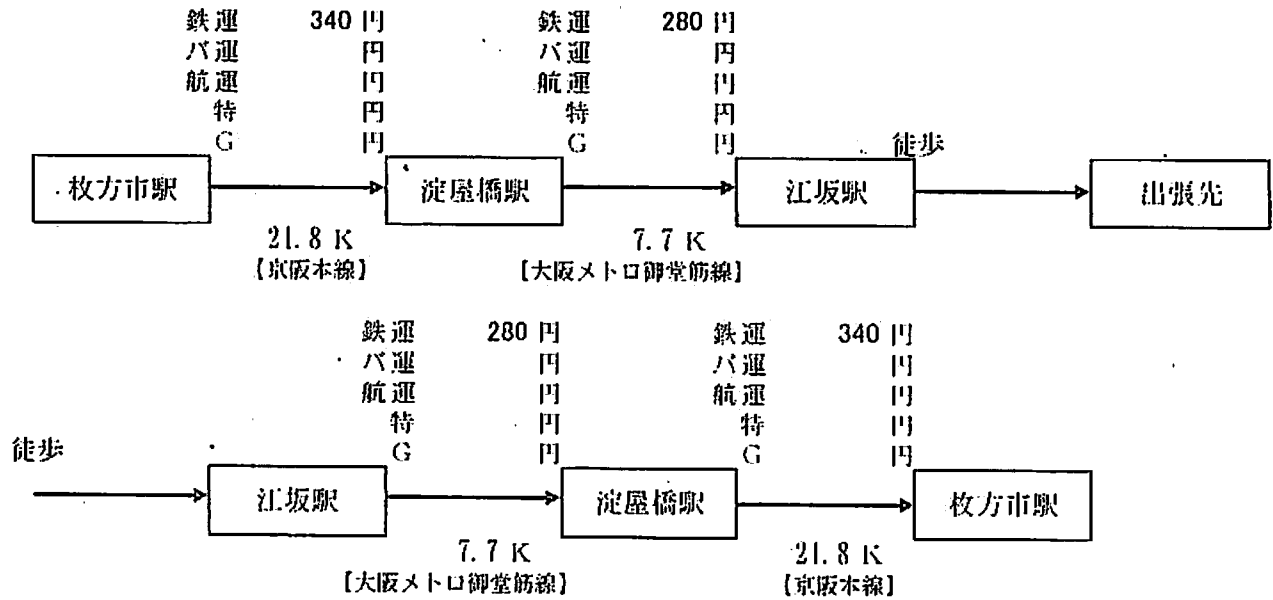

旅費	1,240円
----	--------

1人当たり 内訳	◎交通費	1,240円	議長確認
	・鉄道運賃	1,240円	
	・特別料金(特・急・指)	0円	
	・G料金	0円	
	・バス運賃	0円	
	・航空運賃	0円	1 / 1

領 収 書 台 帳

領収書No.

36

使途項目	調査研究費	
支払年月日	令和 2 年 2 月 10 日	
月分	2 月分	
支払金額(領収書の額)	5,000 円	
政務活動対象額	5,000 円	
按分後等計上額	5,000 円	
内 容	研修会参加費(2/10)	
備 考		

領収書等貼付欄

No.2002-402

領 収 書

枚方市議会議員
田中 優子 様

金 5,000 円 (消費税込み)

但し、研究会参加費として
(指定管理者制度研究会「災害時の指定管理者制度」
令和 2 年 2 月 10 日開催)

令和 2 年 2 月 10 日

株式会社 図書館総合研究所
東京都文京区 1 番 1 号
代表取締役 佐藤 達生

政務活動費による各種活動（視察・研修等）報告書

③⑥

出張者	田中優子
出張先	図書館流通センター関西支社
出張日	令和2年 2月 10日（月）
<p>報告事項</p> <p>指定管理者制度研究会 大阪(第3回)「災害時の指定管理者制度」</p> <p style="text-align: right;">図書館総合研究所</p> <p>宮脇 淳 北海道大学法学研究科・公共政策大学院教授</p> <p>1、 指定管理者制度の特性</p> <p style="padding-left: 2em;">二元論から一元論</p> <p style="padding-left: 2em;">指定管理者制度の選択の基準</p> <p style="padding-left: 2em;">平時と危機時の公共性の違い</p> <p>2、 指定管理の対象</p> <p style="padding-left: 2em;">募集要項や要求水準、審査での取り扱い</p> <p style="padding-left: 2em;">指定管理者に求める能力</p> <p style="padding-left: 2em;">防災と災害対応の区別</p> <p>3、 災害対応法制と指定管理</p> <p style="padding-left: 2em;">施設管理業務責任者としてできる範囲はどこか</p> <p style="padding-left: 2em;">リスク分担の不可抗力性</p>	

災害時法制の基本

災害時のリスク分担

今までに起こった問題についてのお話もあり、行政としての役割、議員としてやるべき事等、伺いました。本市において、必要な事は何か確認していきたいと思います。

領 収 書 台 帳

領収書No.

37

使途項目	資料費	
支払年月日	令和 2 年 2 月 10 日	
月分	2 月分	
支払金額(領収書の額)	3,500 円	
政務活動対象額	3,500 円	
按分後等計上額	3,500 円	
内 容	書籍代「指定管理者制度問題解決ハンドブック」	
備 考		

領収書等貼付欄

No.2002-k02

領 収 書

枚方市議会議員
田中 優子 様

金 3,500 円 (消費税込み)

但し、書籍代として

(『指定管理者制度問題解決ハンドブック』東洋経済新報社 1冊)

令和 2 年 2 月 10 日

株式会社図書館総合研究所
東京都文京区目黒 1 番 1 号
代表取締役社長 佐藤 達生



9784492212394



1923031032002

ISBN978 4 492 21239 4

(5051 ¥3200)

定価(本体3200円+税)

指定管理者制度 問題解決ハンドブック

宮脇 淳 [編著]
井口寛司 + 若生幸也 [著]

東洋経済
212396

Her Regulated Manager System

指定管理者制度
問題解決ハンドブック

宮脇 淳
[編著]

井口寛司 + 若生幸也
[著]

東洋経済新報社

25 089

37

領 収 書 台 帳

領収書No.

38

使途項目	調査研究費	
支払年月日	令和 2 年 2 月 14 日	
月分	2 月分	
支払金額(領収書の額)	53,920 円	
政務活動対象額	53,920 円	
按分後等計上額	53,920 円	
内 容	研修会交通費(2/14)	
備 考		
領収書等貼付欄		

政務活動費による各種活動（視察・研修等）旅費計算書

38

出張者	田中 優子		
出張日	令和2年2月14日(金)		
区分 (該当を囲む)	調査研究費	会議費	要請・陳情活動費
出張目的	油津商店街・空き店舗対策事業について		
出張先	(株)油津応援団(宮崎県日南市岩崎3丁目10-6)		

出張経路及び旅費計算

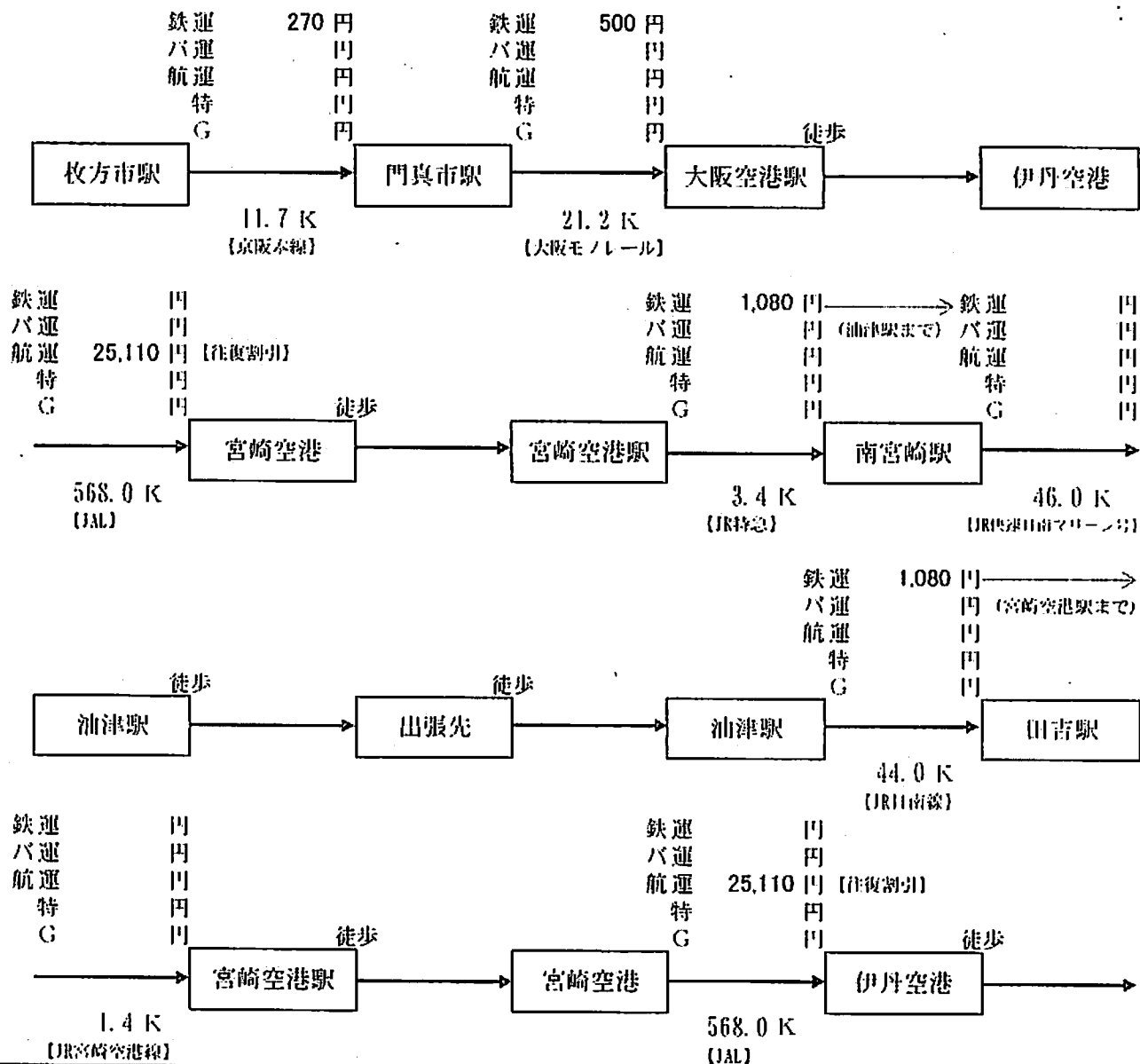

旅費 合計金額は2枚目にあり

1人当たり 内訳	◎交通費	53,150円	旅費の合計金額は、2枚目となります。	議長確認
	・鉄道運賃	2,930円		
	・特別料金(特・急・指)	0円		
	・G料金	0円		
	・バス運賃	0円		
	・航空運賃	50,220円	1 / 2	田中

政務活動費による各種活動（視察・研修等）旅費計算書

38

出張者	田中 優子		
出張日	令和2年2月14日(金)		
区分 (該当を囲む)	調査研究費	会議費	要請・陳情活動費
出張目的	汕津商店街・空き店舗対策事業について		
出張先	(株)汕津応援団 (宮崎県日南市岩崎3丁目10-6)		

出張経路及び旅費計算

鉄運	2,930 円	鉄運	500 円	鉄運	270 円
バ運	円	バ運	円	バ運	円
航運	50,220 円	航運	円	航運	円
特	円	特	円	特	円
G	円	G	円	G	円

1枚目の交通費

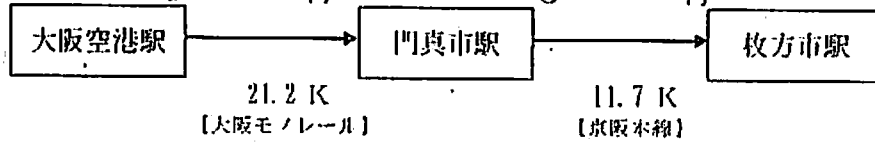

旅費	53,920 円	
----	----------	--

1人当たり 内訳	◎交通費	53,920 円	議長確認 前田
	・鉄道運賃	3,700 円	
	・特別料金(特・急・指)	0 円	2 / 2
	・G料金	0 円	
	・バス運賃	0 円	
	・航空運賃	50,220 円	

領 収 書 台 帳

領収書No.

39

用途項目	調査研究費	
支払年月日	令和 2 年 2 月 14 日	
月分	2 月分	
支払金額(領収書の額)	32,400 円	
政務活動対象額	10,800 円	
按分後等計上額	10,800 円	
内 容	研修費(大地、上野議員と3人で按分1/3計上)	
備 考		

領収書等貼付欄

領 収 証

大地正広 上野尚子 田徳子様

No. _____

★ 差 32,400

但 研修費にて

2020年 2月 14日 上記正に領収いたしました

内 訳

税抜金額

消費税額等(%)

収 入
印 紙

コケヨ ウケ-1097

〒887-0014宮崎県日南市港町三丁目7番32号

株式会社海津産

代表取締役 黒田 泰裕

TEL 0987-55-

政務活動費による各種活動（視察・研修等）報告書

39

出張者	田中優子
出張先	宮崎県日南市
出張日	令和2年2月14日（金）
<p>報告事項</p> <p>新しい商店街のかたち</p> <p>油津商店街の歩み</p> <p>株式会社油津応援団</p> <p>*宮崎県日南市が実施した全国公募により、2013年7月より、テナントミックスサポートマネージャーに木藤亮太氏を採用。</p> <p>*2014年3月に黒田泰裕氏、村岡皓司氏と共に株式会社油津応援団を設立。</p> <p>*“猫さえ歩かない”と言われた油津商店街の再生事業に取り組み、約4年で25を超える新規出店、企業誘致等を実現。「2016年はばたく商店街30選（経済産業省）」を受賞。</p> <p>*現在は商店街事業の他、（仮称）道の駅北郷コーディネーターなど日南市内外の他の事業にも関わり続ける。</p> <p>○まちが動き出すには大きな“きっかけ”が必要。市民に期待感を持たせたのは、若いリーダーの誕生と専門人材の起用。</p> <p>○小さなまちで人やモノやお金が動くためには、まちへ「応援」を集めないといけない。まちへの応援を集めるのに必要なもの、それは、「覚悟」である。</p> <p>*“これまでのまち”の延長につくる新しい空間</p> <p>*店舗誘致から “起業家支援”へ</p>	

○「店舗誘致」という言葉に感じる違和感。目指すのは「起業家支援」的な店舗づくり。やりたいと思っている人々（種）を見出し、しっかりと水を撒き、芽が出て、いい距離で支援し育てていくこと。

* 熱い想いを持つ若者たちが 立ち上がる。

* “こんなことやってみたい” を実現するためにまちに参加する。

○ まちの周囲はものすごいスピードでどんどん変化していく。いい意味でも悪い意味でも予測しなかった変化がこれからも起きる。その変化へ適応し、ビジネスにつなぐことが重要。

* クルーズ船が年間30隻程度来港。月に1～2度外国人であふれかえる。

* 広島カープとともに発展する商店街。

* IT企業が次々と進出。

○ 油津のまちづくりには30代が中心に店を出し、地元の中高生が祭りを盛り上げ、ふるさとへ帰ってきた若者が働く場ができた。若者が頑張る姿がまちの希望になる。

* 若者・子どもの笑顔あふれるまちへ

* 未来へつながる結婚式が商店街で

* 次の世代が誇りを持てるまちへ

● 商店街に、たまり場をつくるために何を企画するか、何が必要か、様々な世代に意見を聞き、話し合いを重ねた。

● 地域、地元に住みたくても、仕事がなければ住めない。日南に住みたい若者のために、働く場所、仕事をつくる。

● 商店街組合のための商店街の時代は終わった。

● 商店街組合が担ってきた商店街全体のマネジメントを株式会社油津応援団が行う。

現地に行かせていただいたことで、大変勉強になりました。商店街の再生事業の捉え方が私の捉え方と全く違っていました。商店街の再生とは、過去ににぎわった商店街のように、商店の並ぶ道をつくるのではなく、働く場所、たまり場として人の場所として生まれ変わることでした。大型店舗やネットで何でも揃う今、商店街のあり方は、買い物だけではない。地域にあわせた、新しい商店街のあり方を考えていきたい。

領 収 書 台 帳

		領収書No.
		40
使途項目	広報費	
支払年月日	令和 2 年 3 月 2 日	
月分	3 月分	
支払金額(領収書の額)	36,600 円	
政務活動対象額	36,600 円	
按分後等計上額	36,600 円	
内 容	市政報告書 スマイル通信制作料	
備 考		
領収書等貼付欄		
別添		

領 収 書

No. 493

枚方市議会議員 田中優子 様

¥36,600※

2020年03月02日 上記正に領収いたしました。
但し、議会報（スマイル通信 No.1）制作・印刷

収入印紙

内訳	
現金	
小切手	
銀行振込	¥36,600
内消費税等	¥3,327

EF エフラボ **Labo**  **すぐやる課**
QUICK-RESPONSE

〒571-0077 大阪府門真市大橋町 28-15-109
TEL: 080-5321-3954 / FAX: 050-3737-3091
E-mail: info@eflabo.com

請求書

枚方市議会議員 田中優子 様

〒573-0071
大阪府 枚方市茄子作1丁目35-8

下記の通りご請求申し上げます。

小計	消費税	合計金額
33,272円	3,328円	36,600円

日付: 2020年02月02日

請求書番号: S2020020202

EFLabo

〒571-0077
大阪府 門真市大橋町28-15-109
電話: 080-5321-3954

振込期日

振込先

エフラボ



詳細	数量	単価	金額
版下製作費	1式	12,000.0	12,000
印刷費 (A3両面フルカラー / コート90kg)	3,000枚	7.3	21,900
二つ折り加工	3,000部	0.9	2,700

備考欄

議会報 (スマイル通信 No.1)

1/28納品

※追加分 2/12納品

田中ゆうこの スマイル通信

25 099

2020年初春 No.1

40



発行：枚方市議会議員 田中優子

ごあいさつ

皆様の真心からのご支援により、初当選させていただき、心より厚く御礼申し上げます。本当にありがとうございました。初当選から9ヶ月、この間、定例月議会(6月、12月)、決算特別委員として、皆様の声を質問、市政に届けさせて頂きました。「枚方大好き！笑顔あふれる枚方に!!」との思いで、皆様のお役に立てるよう、全力で取り組んで参ります。そして、誰も置き去りにしない社会の実現に向け、動き学び走りぬいてまいります。これからもどうぞよろしくお願い申し上げます。

令和2年度「枚方市予算編成に関する要望書」を提出



学校体育館への空調設備設置、子ども医療費助成の18歳まで拡大、高齢者外出支援策のさらなる充実、河川氾濫の対策強化などを求めました。

連絡先

議会 枚方市大垣内町2-1-20 市役所本館4階 TEL: 072(841)1221 / FAX: 072(813)9061
自宅 枚方市茄子作1-35-8 TEL/FAX: 072(854)0562
mail tanaka@hirakata-komei.jp
URL <https://tanaka.hirakata-komei.jp>

災害時に有用となる液体ミルクの備蓄と枚方版防災アプリの導入について

Q これまで会派として、液体ミルクの備蓄を進めるべきと意見してきたが、本市として備蓄する計画はあるのか。

A 液体ミルクはライフラインが途絶した環境でも利用でき、衛生的で災害時に有用と考えており、国などの動向を注視し、災害時応援協定による液体ミルクの確保に取り組む。

要望 さらに、総合的に防災関連情報を調べられる枚方版防災アプリの導入を要望する。



議会質問映像(令和元年6月)



★ 10月決算質疑(主な質疑)

公立保育所 防犯カメラ設置について

Q 公立保育所における事故防止カメラや防犯カメラの設置状況について聞く。

A 事故防止や事故後の検証を目的としたカメラについては、全公立保育所の園庭と0歳児室に設置している。平成29年に建てかえを行った枚方保育所の防犯カメラについては設置しているが、他の保育所には設置していない。

要望 公立保育所への、防犯カメラの設置は必要不可欠。子どもたちの安全を守るために、早急に設置を要望する。



LED防犯灯交換時の補助について

Q 今後、LED防犯灯が交換時期を迎えた際、自治会等の費用負担は大きい。現在、LED防犯灯の新設に対する補助制度はあるが、交換に対する補助制度がなく、補助金のあり方などを検討する必要であると考えているが、見解を聞く。

A 自治会等からも同様の意見があり、今後、交換時期の到来に備えて新たな取り組みを検討する必要があると考える。

要望 自治会の加入者減少で、交換費用の負担はより大きい。早急に新たな取り組みを検討し実行していただくよう強く要望する。

小学校監視カメラの更新の促進について

Q 学校安全監視カメラの不具合により、修繕する間、学校の安全監視機能が低下する。子どもの安全に関わることなので、できる限り万全な対策を講じるために計画的に更新する必要がある。

A 今後、監視カメラの計画的な更新について、検討する。

実施決定 設置後10年を経過した小学校21校分の更新が今年3月末までに実施の運びとなりました。



ひきこもり相談窓口の設置について

要望 平成29年度に府が実施したひきこもりに関するアンケート調査で本市は40代50代を合わせると全体の半数を超え高齢化し、10年以上ひきこもっている方が最も多く長期化している。40代以上のひきこもりの方やその家族の方が、わかりやすく、行きやすい、市民に寄り添った相談窓口の早期設置を要望する。

医療用ウィッグ購入費用の助成を

要望 がんに罹患した方や、がんを経験した方の治療中、治療終了後の生活における不安ははかり知れない。がん治療に伴う外見の変化を整えることで、心理的負担の軽減や生活の質の向上につながる。医療用ウィッグなどの購入費用にかかる助成制度の創設を強く要望する。

ヤングケアラー(*)の適切な支援について

要望 年齢や成長の度合いに見合わない責任を引き受け、自らの育ちや教育に影響を及ぼしているのではないかと危惧する。教育現場と福祉部門等が連携する中で、その当事者の子どもとケアが必要な家族へ、適切な支援を行うように要望する。

※ヤングケアラー 家族にケアを要する人がいる場合に、大人が担うようなケア責任を引き受け、家事や家族の世話、介護、感情面のサポートなどを行っている18歳未満の子ども。



市政トピックス

★ **東香里・高田方面に京阪バス 路線延伸**

昨年12月1日より、京阪バス寝屋川団地線が一部延伸しました。寝屋川市駅茅ヶから寝屋川団地までの運行区間であったものが、新たに東香里南町と高田一丁目のバス停が出来、運行路線が延伸されました。これは、平成27年10月地元自治会と共に我が会派メンバーも関わりながら要望書を提出し、枚方市が京阪バスに対し働きかけ、このたび実現となりました。

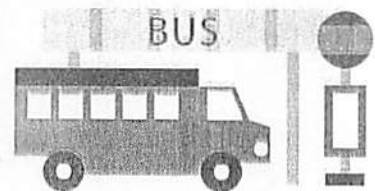

★ **香里ヶ丘図書館と香里ヶ丘中央公園の
一体的整備を促進**

かねてより課題であった香里ヶ丘図書館の老朽化やバリアフリー化対策の課題が解決され、また、我が会派が推し進めてきた民間のノウハウを取り入れた運営がなされ、中央公園においても健康イベント、読書カフェの開催など、図書館と公園の機能連携が図られ、多様な世代の交流が生まれるようになります。今夏オープンに向け整備が進んでおります。



- 4月 ■ 市議会議員選挙 初当選
- 5月 ■ 通年議会(5/17～2020/4/30まで350日間)
■ 開会議会 ■ 厚生常任委員会 ■ 枚方寝屋川消防組合議会 ■ 新議員研修
- 6月 ■ 「子供を事件・事故から守る安全対策を求める緊急要望」を市長に提出
■ 枚方寝屋川消防組合議会定例会 ■ 6月定例月議会(13日～27日)
■ 枚方ひこ防z「市民参加型の総合防災訓練」
- 7月 ■ 議場コンサート ■ 教育フォーラム
- 8月 ■ 研修「健康寿命を延ばす保健施策とは」(大阪)
フレイル予防、骨粗しょう症、ロコモ対策の展開に向けて
■ 研修「地方から考える社会保障フォーラム」(東京)
■ 視察「発達障がい子どもへの支援について」(久留米市)※写真①
■ 「おくやみコーナーについて」(糸島市)※写真②
■ 「全国ひきこもり支援基礎自治体サミットinそうじゃ」(岡山県)
■ 視察「学校体育館の空調設備のあり方について」(箕面市)
- 9月 ■ 視察「ごちゃまぜで挑む地方創生」(金沢市) ■ 9月定例月議会(9/30～11/5)
- 10月 ■ 枚方市追悼式 ■ 「街かどデイハウスまつり」 ■ 健康・医療・福祉フェスティバル
■ 第七回 大阪府下警防技術指導会に係る本部大会 ■ 「枚方英語村」(関西外国語大学)
■ 日本防災士会 大阪府支部北河内ブロック総会研修会 ■ くすの木まつり
- 11月 ■ 研修「地方から考える社会保障フォーラム」(東京) ■ 車いすダンスを観劇
■ 枚方市地域防災推進員育成研修(11/2,23)
■ 視察 復興状況について(南三陸町・東松島市)※写真③、④
■ 視察「枚方寝屋川消防組合議会 京都市消防活動総合センター」
■ 議員研修(大阪府市議会議長会主催)
■ 視察「高齢者居場所づくり事業の取り組みについて」(高松市)※写真⑤
- 12月 ■ 全員協議会「枚方市駅周辺の具体化に向けた検討について」
■ 研修「ケアラー支援フォーラム2019」(東京) ■ 12月定例月議会(5～23) ■ 人権研修
■ 枚方寝屋川消防組合議会定例会

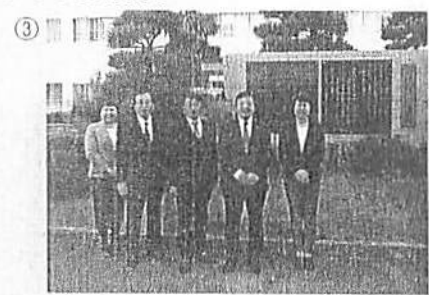

地域実績

藤田町4 付近に
設置しました



領 収 書 台 帳

領収書No.

42

使途項目	会派共用費	
支払年月日	令和 2 年 3 月 31 日	
月分	3 月分	
支払金額(領収書の額)	26,575 円	
政務活動対象額	26,575 円	
按分後等計上額	26,575 円	
内 容	会派共用費	
備 考		
領収書等貼付欄		

規定外様式第4号

(42)

枚方市議会議員

田中優子様

会派共用費受領書

	百万	十万	万	千	百	十	円
個人負担額合計額			2	6	5	7	5

上記の額を会派共用費として受領したことを証明します。

令和 2年 3月 31日

会派名 公明党議員団
 代表者 山口 勤

(印)

領 収 書 台 帳

領収書No.
43

使途項目	資料費
支払年月日	令和 2 年 3 月 25 日
月分	3 月分
支払金額(領収書の額)	1,320 円
政務活動対象額	1,320 円
按分後等計上額	1,320 円
内 容	書籍代「こども六法」
備 考	

領収書等貼付欄

領 収 書

田中優子様

領収日 2020年03月25日
領収書No. 00221084699
(伝票 No. 00221084699)

¥ 1, 3 2 0 -(税込)

(内 (10%) 税抜 ¥1,200- 消費税 10% ¥120-)
(内 (8%) 税抜 ¥0- 消費税 8% ¥0-)
注) §は軽減税率 (8%) 適用商品

但し、書籍代として

上記正に領収いたしました 扱者 []

TSUTAYA東香里店 072-860-2000
大阪府枚方市東香里3-3-1 8 TSUTAYA東香里店

領 収 書

田中優子様

領収日 2020年03月25日
領収書No. 00221084699
(伝票 No. 00221084699)

¥ 1, 3 2 0 -(税込)

(内 (10%) 税抜 ¥1,200- 消費税 10% ¥120-)
(内 (8%) 税抜 ¥0- 消費税 8% ¥0-)
注) §は軽減税率 (8%) 適用商品

但し、書籍代として

上記正に領収いたしました 扱者 []

TSUTAYA東香里店 072-860-2000
大阪府枚方市東香里3-3-1 8 TSUTAYA東香里店

ISBN978-4-335-35792-3

C8032 ¥1200E



9784335357923



定価(本体 1200円+税)



1928032012008

こども六法

山崎聡一郎



犯罪? 犯罪? 犯罪?
これっていたずら?

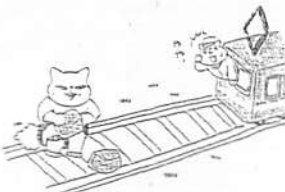

刑法 第125条 往來危険

「死ね!」って
気軽に言っ
てない?



刑法 第202条 自殺関与及び同意殺人

「20歳以上?」に
「はい」と答
えたら?



民法 第21条 制限行為能力者の詐術

法律の本
きみを強くする

弘文堂

きみを強くする法律の本



いじめ、虐待に悩んでいるきみへ

法律はみんなを守るためにある。
知っていれば大人に悩みを伝えて解決してもらうのに役立つよ!

弘文堂

定価(本体 1,200円+税)

25 106 (43)

