

21 001

様式第4号(第8条関係)

令和 2年 4月 2日

枚方市議会議員 様

枚方市議会議員

門川 紘幸



政務活動費収支報告書

枚方市議会議員に対する政務活動費の交付に関する条例第7条第1項の規定により、下記のとおり令和1年度分の政務活動費に係る収入及び支出について報告します。

記

1. 収入 政務活動費 770,000 円

2. 支出

項目	金額	備考
調査研究費	15,000 円	
会議費	0 円	
資料費	27,816 円	
事務費	55,692 円	
広報費	482,048 円	
広聴費	0 円	
人件費	0 円	
交通通信費	11,038 円	
要請・陳情活動費	0 円	
会派共用費	0 円	
合計	591,594 円	

3. 残額 178,406 円



確認欄	
確認日	02.5.14
議長 確認印	

会計帳簿

年	月	日	月分	摘 要	収入金額	支払金額 (領収書の額)	政務活動費 対象額	按分後計上額	残高(概算)	領収書№	使途項目名	使途項目	按分対象項目	コード
1	6	3	6	5月～6月分政務活動費	140,000				140,000		交 付 金	20		
1	7	1	7	7月～9月分政務活動費	210,000				350,000		交 付 金	20		
1	10	1	10	10月～12月分政務活動費	210,000				560,000		交 付 金	20		
2	1	4	1	1月～3月分政務活動費	210,000				770,000		交 付 金	20		
1	9	9	9	消耗品(ファイルスタンド)		980	490	490	769,510	1	事 務 費	4		
1	9	18	9	消耗品(ファイルスタンド)		1,470	735	735	768,775	2	事 務 費	4		
1	11	8	11	研修会受講代		15,000	15,000	15,000	753,775	3	調 査 研 究 費	1		
1	11	20	11	書物(日本の地方政府-1700自治体の実態と課題)		586	586	586	753,189	4	資 料 費	3		
1	11	21	11	書物(シビックプライド一都市のコミュニケーションをデザインする)		608	608	608	752,581	5	資 料 費	3		
1	11	21	11	書物(人が集まる建築 環境ノデザイン、こどもの研究)		254	254	254	752,327	6	資 料 費	3		
1	11	21	11	書物(福岡市が地方最強の都市になった理由)		1,014	1,014	1,014	751,313	7	資 料 費	3		
1	11	21	11	書物(都市をたたむ 人口減少時代をデザインする都市計画)		1,197	1,197	1,197	750,116	8	資 料 費	3		
							0	0	750,116	9				
1	11	21	11	書物(稼ぐまちが地方を変える 誰も言わなかった10の鉄則)		208	208	208	749,908	10	資 料 費	3		
1	11	21	11	ガソリン代		3,000	3,000	1,000	748,908	11	交 通 通 信 費	8	ガソリン代(1/3)	1
1	11	22	11	書物(日本ーおかしな公務員)		950	950	950	747,958	12	資 料 費	3		
1	11	22	11	消耗品(ファイル)		1,372	686	686	747,272	13	事 務 費	4		
1	11	22	11	書物(地元がヤバイ...と思ったら読む 凡人のための地域再生入門)		1,705	1,705	1,705	745,567	14	資 料 費	3		
1	11	22	11	書物(空き家を活かす 空間資源大国ニッポンの知恵)		825	825	825	744,742	15	資 料 費	3		
1	11	22	11	書物(なぜ、彼らは「お役所仕事」を変えられたのか?)		1,980	1,980	1,980	742,762	16	資 料 費	3		
1	11	22	11	書物(『地域包括ケア』とは何か 住み慣れた地域で暮らし続けるために必要なこととは)		880	880	880	741,882	17	資 料 費	3		
1	11	22	11	書物(LANDSCAPE DESIGN No.111 子どもの遊び場って何?!夜をつくる)		2,032	2,032	2,032	739,850	18	資 料 費	3		
1	11	22	11	書物(LANDSCAPE DESIGN No.115 公園をもっと使おう!)		2,032	2,032	2,032	737,818	19	資 料 費	3		
1	11	22	11	書物(こんな公園がほしいー住民がつくる公共空間)		1,379	1,379	1,379	736,439	20	資 料 費	3		
1	11	22	11	書物(まちづくりイノベーションー公民連携・パークマネジメント・エリアマネジメント)		2,970	2,970	2,970	733,469	21	資 料 費	3		

会計帳簿

年	月	日	月分	内 容	収入金額	支払金額 (領収書の額)	政務活動費 対象額	按分後計上額	残高(概算)	領収書№	使途項目名	使途項目	按分対象項目	コード
1	11	22	11	書物(SDGsの基礎)		1,980	1,980	1,980	731,489	22	資 料 費	3		
1	11	22	11	書物(日本の地方議会-都市のジレンマ、消 滅危機の町村)		946	946	946	730,543	23	資 料 費	3		
1	11	22	11	書物(30のポイントでわかる 地方議員 予算 審議・決算審査ハンドブック)		2,970	2,970	2,970	727,573	24	資 料 費	3		
1	11	25	10	インターネット接続料		7,551	4,284	1,428	726,145	25	交 通 通 信 費	8	インターネット接続料(1/3)	4
1	11	26	11	書物(Society5.0 人間中心の超スマート社 会)		1,400	1,400	1,400	724,745	26	資 料 費	3		
1	11	26	11	消耗品(アクリル仕切りスタンド)		2,680	1,340	1,340	723,405	27	事 務 費	4		
1	12	8	12	消耗品(ファイル)		2,460	1,230	1,230	722,175	28	事 務 費	4		
1	12	13	12	ガソリン代		3,087	3,087	1,029	721,146	29	交 通 通 信 費	8	ガソリン代(1/3)	1
1	12	23	11	インターネット接続料		7,527	4,284	1,428	719,718	30	交 通 通 信 費	8	インターネット接続料(1/3)	4
2	1	4	1	書物(自治体の台所事情 財政が厳しいって どういふこと?)		1,900	1,900	1,900	717,818	31	資 料 費	3		
2	1	6	1	チラシ印刷費		13,970	9,313	9,313	708,505	32	広 報 費	5		
2	1	28	1	備品購入費(フラッシュメモリ)		3,705	3,705	1,235	707,270	33	事 務 費	4	備品購入費(1/3)	7
2	1	31	12	インターネット接続料		7,519	4,284	1,428	705,842	34	交 通 通 信 費	8	インターネット接続料(1/3)	4
2	2	6	2	ガソリン代		3,263	3,263	1,087	704,755	35	交 通 通 信 費	8	ガソリン代(1/3)	1
2	2	18	2	ガソリン代		3,259	3,259	1,086	703,669	36	交 通 通 信 費	8	ガソリン代(1/3)	1
2	3	1	1	インターネット接続料		7,542	4,284	1,428	702,241	37	交 通 通 信 費	8	インターネット接続料(1/3)	4
2	3	1	3	備品購入費(パソコン)		149,930	149,930	49,976	652,265	38	事 務 費	4	備品購入費(1/3)	7
2	3	3	3	チラシ印刷費		185,428	166,885	166,885	485,380	39	広 報 費	5		
2	3	7	3	ガソリン代		3,374	3,374	1,124	484,256	40	交 通 通 信 費	8	ガソリン代(1/3)	1
2	3	9	3	ポスティング費用		99,000	89,100	89,100	395,156	41	広 報 費	5		
2	3	19	3	チラシ作成費用		157,000	117,750	117,750	277,406	42	広 報 費	5		
2	3	26	3	折込費用		132,000	99,000	99,000	178,406	43	広 報 費	5		
							0	0	178,406	44				
概算での合計使用額					770,000	838,933	716,099	591,594	178,406					

領 収 書 台 帳

領収書No.

1

使途項目	事務費	
支払年月日	令和 1 年 9 月 9 日	
月分	9 月分	
支払金額(領収書の額)	980 円	
政務活動対象額	490 円	
按分後等計上額	490 円	
内 容	消耗品(ファイルスタンド)	
備 考		1/2計上

領収書等貼付欄

無印良品

領 収 証

京阪ひらかた
TEL 072-846-1300
大阪府枚方市岡泉町1-9番19号 京阪百貨
店ひらかた店2階

◆◆ MUJI passport 無料配信中! ◆◆

— MUJI passport アプリをダウンロード —

お買い物で使える「MUJIポイント」や
新商品、店舗情報など便利な機能満載です。
アプリをダウンロードして新しいお買い物体験を!

TEL 330 : 7580330

ポリプロピレンスタンドファイルボックス
¥490 1点 490

ポリプロピレンスタンドファイルボックス
¥490 1点 490

お買上点数 2点

合計 ¥980

(消費税等) ¥72

お取引現計 ¥980

現計 ¥10,000

お釣り ¥9,020

無印良品は
すべて税込価格です。

無印良品

領 収 証

京阪ひらかた
TEL 072-846-1300
大阪府枚方市岡泉町1-9番19号 京阪百貨
店ひらかた店2階

◆◆ MUJI passport 無料配信中! ◆◆

— MUJI passport アプリをダウンロード —

お買い物で使える「MUJIポイント」や
新商品、店舗情報など便利な機能満載です。
アプリをダウンロードして新しいお買い物体験を!

TEL 330 : 7580330

ポリプロピレンスタンドファイルボックス
¥490 1点 490

ポリプロピレンスタンドファイルボックス
¥490 1点 490

お買上点数 2点

合計 ¥980

(消費税等) ¥72

お取引現計 ¥980

現計 ¥10,000

お釣り ¥9,020

無印良品は
すべて税込価格です。



領 収 書 台 帳

領収書No.

2

使途項目	事務費	
支払年月日	令和 1 年 9 月 18 日	
月分	9 月分	
支払金額(領収書の額)	1,470 円	
政務活動対象額	735 円	
按分後等計上額	735 円	
内 容	消耗品(ファイルスタンド)	
備 考	1/2計上	

領収書等貼付欄

無印良品

領 収 証

京阪ひらかた
TEL 072-846-1300
大阪府枚方市岡東町19番19号 京阪百貨
店ひらかた店2階

◆◆ MUJI passport 無料配信中! ◆◆

— MUJI passportアプリをダウンロード —

お買い物で使える「MUJIポイントカード」や
新商品、店舗情報など便利な機能満載です。
アプリをダウンロードして新しいお買い物体験を!

接客 218 : 7580218

ポリプロピレンスタンドファイルボックス
④490 3点

お買上点数 3点
合計 ¥1,470
(消費税等 ¥108)
お取引現計 ¥1,470
現 計 ¥1,470
お金釣り ¥530

無印良品
すべて税別

無印良品

領 収 証

京阪ひらかた
TEL 072-846-1300
大阪府枚方市岡東町19番19号 京阪百貨
店ひらかた店2階

◆◆ MUJI passport 無料配信中! ◆◆

— MUJI passportアプリをダウンロード —

お買い物で使える「MUJIポイントカード」や
新商品、店舗情報など便利な機能満載です。
アプリをダウンロードして新しいお買い物体験を!

接客 218 : 7580218

ポリプロピレンスタンドファイルボックス
④490 3点 1,470

お買上点数 3点
合計 ¥1,470
(消費税等 ¥108)
お取引現計 ¥1,470
現 計 ¥1,470
お金釣り ¥530

無印良品
すべて税別



領収書台帳

領収書No.

3

使途項目	調査研究費	
支払年月日	令和 1 年 11 月 8 日	
月分	11 月分	
支払金額(領収書の額)	15,000 円	
政務活動対象額	15,000 円	
按分後等計上額	15,000 円	
内 容	研修会受講代	
備 考		

領収書等貼付欄

領 収 証

門川 紘幸 様 2019 年 11 月 8 日

★

¥15,000

但 11/8 14:00~「立地適正化計画によるコンパクト・プラス・ネットワークの実現」
研修会受講代として

上記正に領収いたしました

一般社団法人地方議員研究会
〒532-0004

大阪市淀川区西宮原2丁目6-16-639

TEL 06 (7878) 6297

政務活動費による各種活動（視察・研修等）報告書

出張者	門川 紘幸
出張先	新大阪丸ビル別館
出張日	2019年 11月 8日
<p>報告事項</p> <p>立地適正化計画による コンパクト・プラス・ネットワークの実現</p> <p>講師：早稲田大学スマート社会技術融合研究機構 電動車両研究所 研究院 客員准教授 井原 雄人</p> <p>→ 電動車両の開発をしていたが、車両を効率的に運用することができる街づくりが重要とわかった。</p> <p>○ 地方都市の現状とコンパクトシティへの誤解</p> <p>現状把握 - 人口動態 県庁所在地（除く政令市）より5万規模の都市の人口減少はより深刻。</p> <p>地方都市では人口の減少よりも人口密度の低下、人口の拡散が問題。</p> <p>○ コンパクトシティの効果 ・ 公共投資、行政サービスの効率化、ビジネス環境の維持・向上、CO2 排出削減、緑地、農地の保全、子育て、教育、医療、福祉の環境向上、コミュニティ力の維持等</p> <p>○ 先進都市の事例 ・ 富山市、熊本市の例</p> <p>→ 立地適正化計画、交通網形成計画を連携させてつくる必要がある。</p> <p>例：福井県大野市、青森県むつ市、長野県松本市、福岡県北九州市</p> <p>○ まとめ</p> <p>その街の特色をいかした形で、進めていく必要がある。これが正解とは言い切れない。</p> <p>立地適正化計画と交通網形成計画は同じ時間軸で考えない。</p> <p>・立地適正化計画 = 20年後、さらにその後を見通した「長期」計画 長い計画だからこそ現状に合わせた試行錯誤はできない。</p> <p>・地域公共交通網形成計画 = 今から10年の目の前を救う「短期」計画 現場の状況・日々の変化に合わせて常に試行錯誤する必要がある。</p>	

領収書台帳

領収書No.

4

使途項目	資料費	
支払年月日	令和 1 年 11 月 20 日	
月分	11 月分	
支払金額(領収書の額)	586 円	
政務活動対象額	586 円	
按分後等計上額	586 円	
内 容	書物(日本の地方政府-1700自治体の実態と課題)	
備 考		
領収書等貼付欄		

amazon.co.jp

注文番号 503-7481190-7576655 の領収書
このページを印刷してご利用ください。発行日: 2020年3月3日
注文日: 2019年11月20日
Amazon.co.jp 注文番号: 503-7481190-7576655
ご請求額: ¥ 843

様

2019年11月20日に発送済み

注文商品

1点 日本の地方政府-1700自治体の実態と課題(中公新書), 曾我 謙悟
販売: 夢野堂 毎日発送(出品者のプロフィール)価格
¥ 586コンディション: 中古品・良い
初版。カバーに少々のキズ、ヨレがあります。他は紙面に書き込みもなく概ね良好です。日本郵便ゆうメールにて、発送致します。クリアバックにて丁寧に包装し、速達なく発送させていただきます。どうぞ宜しくお願い致します。

お届け先住所:

門川 敏幸
573-0011
大阪府 枚方市中宮山戸町14-50

配送方法:

通常配送

支払い情報

支払い方法:

JCB | カード番号の一部: [REDACTED]

商品の小計: ¥ 586

配送料・手数料: ¥ 257

請求先住所:

門川 敏幸
573-0011
大阪府 枚方市中宮山戸町14-50

注文合計: ¥ 843

ご請求額: ¥ 843

クレジットカードへの請求

JapanCreditBureau | [REDACTED] | 2019年11月20日: ¥ 843

注文の状況を確認するには、注文内容をご覧ください。

曾我謙悟著

日本の地方政府

1700自治体の実態と課題

中公新書

2537

日本の
地方
政府

曾我謙悟著

中公新書



2537



9784121025371



1921231008605

ISBN978-4-12-102537-1

C1231 ¥860E

定価 本体860円+税

日本の地方政府

中公新書 2537

④

21 009

領収書台帳

領収書No.

5

用途項目	資料費
支払年月日	令和 1 年 11 月 21 日
月分	11 月分
支払金額(領収書の額)	608 円
政務活動対象額	608 円
按分後等計上額	608 円
内 容	書物(シビックプライドー都市のコミュニケーションをデザインする)
備 考	

領収書等貼付欄

amazon.co.jp

注文番号 503-8334209-1869450 の領収書
このページを印刷してご利用ください。発行日: 2020年3月3日
注文日: 2019年11月20日
Amazon.co.jp 注文番号: 503-8334209-1869450
ご請求額: ¥ 865

様

2019年11月21日に発送済み

注文商品	価格 ¥ 608
1点 シビックプライドー都市のコミュニケーションをデザインする(宣伝会議Business Books), 読売広告社都市生活研究局 販売: 美々BOOKS, 365日24時間営業中。通常は、注文確定より24時間程度で発送しております。(出品者のプロフィール) コンディション: 中古品 - 良い カバーに中古品としてのイタミ(たみ・しみ)があります。中身は取扱い良好な状態です。ご注文確定後、防水梱包にて発送します。本品は注釈しておりますが、あくまで中古品の販売です。コメント欄に記載のない汚れ、キズ、書込み、折り返し、経年損傷等がある場合がありますので見落としがありましたら、ご了承くださいませようお願い致します。◆Amazonの登録状況によってはカバーデザインが異なる場合があります。発送に際しましては発送通知後、日本の配送状況・配送会社の都合上、1週間前後までのお問い合わせのみに対応しております。それ以後のお問い合わせは対応しておりませんのでご了承くださいませ。dal	
お届け先住所: 門川 純幸 573-0011 大阪府 枚方市中富山戸町14-50	
配送方法: 通常配送	

支払い情報

支払い方法: JCB カード番号の一部: [REDACTED]	商品の小計: ¥ 608 配送料・手数料: ¥ 257
請求先住所: 門川 純幸 573-0011 大阪府 枚方市中富山戸町14-50	注文合計: ¥ 865
クレジットカードへの請求	ご請求額: ¥ 865
JapanCreditBureau [REDACTED] : 2019年11月21日: ¥ 865	

注文の状況を確認するには、注文内容をご覧ください。

ISBN978-4-88335-208-1

C2063 ¥1900E



9784883352081



1922063019005

定価：本体1,900円+税

宣伝会議

宣伝会議
Business Books

シビックプライド

Civic
Pride

シビックプライド

都市のコミュニケーションをデザインする

21 011

57

事例から

[I amsterdam]キャンペーン [アムステルダム]

[BARCELONA BATEGA!]キャンペーン [バルセロナ]

ハーフェンシティ・インフォセンター [ハンブルク]

ニューキャッスル / ゲイツヘッド・イニシアティブ

URBIS [マンチェスター]

カロンヌ河岸開発 [ホルダー]

ブリストル・レジブル・シティ

ブラッドフォード・センター・リジェネレーション

オープンハウス [ロンドン]

英国建築都市環境委員会 [CABE]

ケッセルスクラマー

*S,C,P,F...

アルカン・レーヴ建築センター

マイク・ローリンソン [City ID]

スクイント / オペラ

都市のコミュニケーションを
デザインする

監修 伊藤香織・柴生田伸子
編者 シビックプライド研究会
企画制作 読売広告社都市生活研究所



宣伝会議

もっと都市は楽しくなる
もっとまちが好きになる

アムステルダム / バルセロナ / ハンブルク / ホルダー / ニューキャッスル
ゲイツヘッド / マンチェスター / ブリストル / CABE / ブラッドフォード
オープンハウス / 都市のリテラシー / Web / 広告・キャンペーン / 映像
印刷物 / ロコ / VI / ワークショップ / 都市情報センター / フード / グッズ
フェスティバル / イベント / 公共空間 / 都市景観 / 空間 / 建築
理解する / 情報 / 共感 / アクティビティ / シンボル / アイデンティティ
体験する / テリハリーする / 情報体験のシナリオを描く / 生まれるもの
パートナーをつなぐ / クリエイティビティを発揮 / まちの気分をつくる
シビックプライドを測る / 続けることを楽しむ

宣伝会議
Business Books

領収書台帳

領収書No.

6

使途項目	資料費	
支払年月日	令和 1 年 11 月 21 日	
月分	11 月分	
支払金額(領収書の額)	254 円	
政務活動対象額	254 円	
按分後等計上額	254 円	
内 容	書物(人が集まる建築 環境×デザイン×こどもの研究)	
備 考		
領収書等貼付欄		

amazon.co.jp

注文番号503-1999013-9061411の領収書
このページを印刷してご利用ください。発行日: 2020年3月3日
注文日: 2019年11月20日
Amazon.co.jp 注文番号: 503-1999013-9061411
ご請求額: ¥ 511

様

2019年11月21日に発送済み

注文商品		価格
1点 人が集まる建築 環境×デザイン×こどもの研究 (講談社現代新書), 仙田 満 販売 単行本/商品は注文確定日の翌日に発送します。(出品者のプロフィール) コンディション: 中古品 - 良い 2016年発行初版。カバーに若干のスレがありますが、本文中は綺麗で良好な状態です。クリーニング後、ビニール袋に入れて、日本郵便ゆうメール(日祝の配達はありません)にて発送させていただきます。		¥ 254
お届け先住所: 門川 敏幸 573-0011 大阪府 枚方市中富山戸町14-50		
配送方法: 通常配送		
支払い情報		
支払い方法: JCB カード番号の一部 [REDACTED]	商品の小計: ¥ 254 配送料・手数料: ¥ 257	
請求先住所: 門川 敏幸 573-0011 大阪府 枚方市中富山戸町14-50	注文合計: ¥ 511 ご請求額: ¥ 511	
クレジットカードへの請求	JapanCreditBureau [REDACTED]	2019年11月21日: ¥ 511

注文の状況を確認するには、注文内容をご覧ください。

人が集まる建築

環境×デザイン×こどもの研究

仙田 満

人が集まる建築

仙田 満

講談社現代新書



9784062883665



1920252009004

ISBN978-4-06-288366-5
C0252 ¥900E (0)

定価：本体900円（税別）

講談社現代新書

2366

2366

21 013

6

領収書台帳

領収書No.

7

使途項目	資料費	
支払年月日	令和 1 年 11 月 21 日	
月分	11 月分	
支払金額(領収書の額)	1,014 円	
政務活動対象額	1,014 円	
按分後等計上額	1,014 円	
内 容	書物(福岡市が地方最強の都市になった理由)	
備 考		
領収書等貼付欄		

amazon.co.jp

注文番号503-2885625-3068612の領収書
このページを印刷してご利用ください。発行日: 2020年3月3日
注文日: 2019年11月20日
Amazon.co.jp 注文番号: 503-2885625-3068612
ご請求額: ¥ 1,310

2019年11月21日に発送済み

注文商品	価格
1点 福岡市が地方最強の都市になった理由, 木下 齊 販売: ブックサブライ北大阪DC (出品者のプロフィール)	¥ 1,014
コンディション: 中古品 - 非常に良い ○主にお手紙による配送、朝9時までのご注文は当日出荷致します。◆梱包: 完全密封のビニール包装または宅配専用バックにてお届けいたします。◆商品: アマゾン専用在庫商品です。◆書、封入物、及び各種コード等の付属品は無い場合がございます◆	
お届け先住所: 門川 祐幸 573-0011 大阪府 枚方市中宮山戸町14-50	
配送方法: 通常配送	

支払い情報

支払い方法: JCB カード番号の一部: [REDACTED]	商品の小計: ¥ 1,014 配送料・手数料: ¥ 347
請求先住所: 門川 祐幸 573-0011 大阪府 枚方市中宮山戸町14-50	注文合計: ¥ 1,361 割引: -¥ 51
クレジットカードへの請求	ご請求額: ¥ 1,310
JapanCreditBureau [REDACTED] : 2019年11月21日: ¥ 1,310	

注文の状況を確認するには、注文内容をご覧ください。

一般社団法人
エリア・イノベーション
アライアンス代表理事

木下 齊

福岡市が 地方最強 の都市になった理由

福岡市が地方最強の都市になった理由 木下 齊

一般社団法人
エリア・イノベーション
アライアンス代表理事
PHP

堀江貴文

推薦!

くすぶっている奴は、福岡人の本気を見よ!

ちきりん

推薦!

成功事例をマネたら成功しないとわかった!

「常識破り」の戦略が まちを強くする

PHP研究所
定価:本体1,600円(税別)



9784569837673



1920030016002

ISBN978-4-569-83767-3

C0030 ¥1600E

発行所: PHPエディターズ・グループ

発売元: PHP研究所

定価: 本体1,600円(税別)

- 第1章 ● まちづくりは「常識」を疑え!
- 第2章 ● 福岡市は「ここ」がすごい!
- 第3章 ● 福岡市5つの「常識破り」
- 第4章 ● 福岡市を変えた10の「覚悟」
- 第5章 ● 経営視点で見える「福岡メソッド」
- 第6章 ● 福岡市の「制約」と「未来」

21 015

⑦

領 収 書 台 帳

		領収書No.
		8
使途項目	資料費	
支払年月日	令和 1 年 11 月 21 日	
月分	11 月分	
支払金額(領収書の額)	1,197 円	
政務活動対象額	1,197 円	
按分後等計上額	1,197 円	
内 容	書物(都市をたたむ 人口減少時代をデザインする都市計画)	
備 考		
領収書等貼付欄		

amazon.co.jp

注文番号 503-4004594-3840600 の領収書
このページを印刷してご利用ください。

発行日: 2020年3月3日
注文日: 2019年11月20日
Amazon.co.jp 注文番号: 503-4004594-3840600
ご請求額: ¥ 1,398

2019年11月21日に発送済み

注文商品

1点 都市をたたむ 人口減少時代をデザインする都市計画 豊庭 伸
販売: 在庫あり【355日発送中】お急ぎ便なら翌日お届け可能【出品者のプロフィール】

価格
¥ 1,197

コンディション: 中古品 - 非常に良い
【状態良好】【書き込みなし】【帯付き】
◆amazon専用包装◆
◎ 目立ったイタシ・キズ等なく、良好な状態です。商品には万全を期しておりますが、万一見落とし等ありましたらメールにてご連絡下さい。迅速に対応いたします。

お届け先住所:

門川 益寿
573-0011
大阪府 枚方市中宮山戸町14-50

配達方法:

通常配達

支払い情報

支払い方法:

JCB | カード番号の一部: [REDACTED]

商品の小計: ¥ 1,197

送料・手数料: ¥ 257

請求先住所:

門川 益寿
573-0011
大阪府 枚方市中宮山戸町14-50

注文合計: ¥ 1,454

割引: -¥ 58

ご請求額: ¥ 1,398

クレジットカードへの請求

JapanCreditBureau

: 2019年11月21日: ¥ 1,398

注文の状況を確認するには、注文内容をご覧ください。

都市をたたむ

饗庭伸

人口減少時代を

フィールドワークでの
実践を踏まえて
縮小する都市の
“ポジティブな未来”
を考察

花伝社
花伝社

都市をたたむ

人口減少時
代の新
都市論
デザインす
る都市計
画
饗庭伸

花伝社
花伝社

9784763407627

1920052017001

ISBN978-4-7634-0762-7
C0052 ¥1700E
定価(本体1700円+税)
発行：花伝社 発売：共栄書房

- 第1章 都市は何のためにあるのか
- 第2章 都市を動かす人口の波
- 第3章 縮小する都市空間の可能性
- 第4章 都市をたたむための技術
- 第5章 都市のたたみかた
- 第6章 災害復興から学ぶ
- 第7章 都市をたたむことの先にあるもの

人口減少社会において
都市空間はどう変化していくか
それに対して
都市計画はどうあるべきか——

21 017



領収書台帳

領収書No.
10

使途項目	資料費	
支払年月日	令和 1 年 11 月 21 日	
月分	11 月分	
支払金額(領収書の額)	208 円	
政務活動対象額	208 円	
按分後等計上額	208 円	
内 容	書物(稼ぐまちが地方を変える 誰も言わなかった10の鉄則)	
備 考		

領収書等貼付欄

amazon.co.jp

注文番号503-7108626-9591840の領収書
このページを印刷してご利用ください。

発行日: 2020年3月3日
注文日: 2019年11月20日
Amazon.co.jp 注文番号: 503-7108626-9591840
ご請求額: ¥ 537

2019年11月21日に発送済み

注文商品	価格 ¥ 208
<p>1点 稼ぐまちが地方を変える 誰も言わなかった10の鉄則(NHK出版新書), 木下 秀 図形: 鉄本図形・メディア専門図形(出品者のプロフィール)</p> <p>コンディション: 中古品 - 良い 中古品ですので使用感や書き込みがある場合がございます。なるべくきれいなものを取り扱っておりますが、ご運送頂いた上でご購入下さいませ。◆印刷48時間以内に発送手続きをいたします。◆ゆうメールで発送のため日、夜日の配達はありません。◆決済完了時に請求用の紙に同梱させていただきます。◆Amazonの登録状況によってはカバーデザインが異なる場合があります。</p>	
<p>お届け先住所: 門川 悠幸 573-0011 大阪府 枚方市中宮山戸町14-50</p>	
<p>配送方法: 通常配送</p>	

支払い情報

<p>支払い方法: JCB カード番号の一部: [REDACTED]</p>	<p>商品の小計: ¥ 208 送料・手数料: ¥ 340</p>
<p>請求先住所: 門川 悠幸 573-0011 大阪府 枚方市中宮山戸町14-50</p>	<p>注文合計: ¥ 548 割引: -¥ 11 ご請求額: ¥ 537</p>
クレジットカードへの請求	JapanCreditBureau [REDACTED] : 2019年11月21日: ¥ 537

注文の状況を確認するには、注文内容をご覧ください。

NHK出版新書 460 **NS**

稼ぐまちが 地方を変える

誰も言わなかった10の鉄則

木下 齊

Kinoshita Hitoshi

利益

なくして

再生なし!



これが
縮小社会を
生き抜く
経営力!

木下 齊

稼ぐまちが地方を変える

誰も言わなかった10の鉄則

NS

NHK出版新書
460



9784140884607



1920236007408

ISBN978-4-14-088460-7

C0236 Y740E

定価: 本体740円 + 税

朝日新聞、日本経済新聞、
週刊東洋経済、
ビジネスブックマラソン、
NHKラジオ、
文化放送、
東京FMなどで
続々紹介!

**賞賛の声
続々!**

「補助金に頼らず、『儲かる仕組み』をつくらないと
まちづくりは成功しない」と一貫して主張する木下氏
の新著。地方創生が叫ばれるいまこそ一読を!

乙武洋匡さん (「五体不満足」著者、
NPO法人グリーンバード新宿代表)

お役所仕事をするのが役所の仕事! 儲けることは
民間の仕事。当たり前のことを思い出させられる

飯田泰之さん (経済学者、
明治大学政治経済学部准教授)

領 収 書 台 帳

領収書No.

11

使 途 項 目	交通通信費	
支 払 年 月 日	令和 1 年 11 月 21 日	
月 分	11 月 分	
支 払 金 額 (領 収 書 の 額)	3,000 円	
政 務 活 動 対 象 額	3,000 円	
按 分 後 等 計 上 額	1,000 円	
内 容	ガソリン代	
備 考	1/3 計上	

領収書等貼付欄



納品書(領収書)

2019年11月21日 23:54

売上
上 様 M
00-5588800-001
現金フリー
車両番号 実車番
0011-00
レギュラーガソリン P-06
21.58L
*
¥3,000
合計 ¥3,000
(消費税10%対象 ¥3,000
内消費税等 ¥273)
お預り ¥5,000
お釣り ¥2,000

現金でお買上げの場合は領収書にかき添えて頂きます。

山文商事株式会社
DDセルフ枚方池之宮SS
大阪府 枚方市
堂山二丁目8番10号
TEL:072-849-8650 SS-600762
サイトNo 6099-02
FAXNo9525-9526
004 [] 2019/11/22



納品書(領収書)

2019年11月21日 23:54

売上
上 様 M
00-5588800-001
現金フリー
車両番号 実車番
0011-00
レギュラーガソリン P-06
21.58L
*
¥3,000
合計 ¥3,000
(消費税10%対象 ¥3,000
内消費税等 ¥273)
お預り ¥5,000
お釣り ¥2,000

現金でお買上げの場合は領収書にかき添えて頂きます。

山文商事株式会社
DDセルフ枚方池之宮SS
大阪府 枚方市
堂山二丁目8番10号
TEL:072-849-8650 SS-600762
サイトNo 6099-02
FAXNo9525-9526
004 [] 2019/11/22

領 収 書 台 帳

領収書No.

12

使途項目	資料費
支払年月日	令和 1 年 11 月 22 日
月分	11 月分
支払金額(領収書の額)	950 円
政務活動対象額	950 円
按分後等計上額	950 円
内 容	書物(日本一おかしな公務員)
備 考	
領収書等貼付欄	

amazon.co.jp

注文番号503-7496009-1759842の領収書(再発行)
このページを印刷してご利用ください。再発行日: 2020年3月3日
注文日: 2019年11月20日
Amazon.co.jp 注文番号: 503-7496009-1759842
ご購入額: ¥ 1,207

2019年11月22日に発送済み

注文商品

1点 日本一おかしな公務員, 山田 崇
販売: ☆Dream258☆(迅速丁寧にお届けいたします。)(出品者のプロフィール)コンディション: 中古品 - 良い
弊なし。カバーに多少スレがあります。本文、本体は書き込みもなく綺麗な状態です。防水梱包、状態チェックのうえ、迅速に対応いたします。(平傷があった場合は返金対応)Amazon専用在庫。価格
¥ 950

お届け先住所:

門川 結幸
573-0011
大阪府 枚方市中宮山戸町14-50配送方法:
通常配送

支払い情報

支払い方法:

JCB | カード番号の一部: [REDACTED]

商品の小計: ¥ 950
配送料・手数料: ¥ 257

請求先住所:

門川 結幸
573-0011
大阪府 枚方市中宮山戸町14-50注文合計: ¥ 1,207
ご購入額: ¥ 1,207

クレジットカードへの請求

JapanCreditBureau [REDACTED] 2019年11月22日: ¥ 1,207

注文の状況を確認するには、注文内容をご覧ください。

山田 崇
YAMADA TAKASHI

公務員



日本一
おかしな
公務員



日本一おかしな公務員

山田 崇
YAMADA
TAKASHI



日本経済新聞出版社
17664



9784532176648



1920036015009

ISBN978-4-532-17664-8
C0036 ¥1500E

定価(本体1500円+税)
日本経済新聞出版社



日本一
おかしな
公務員

21 022

⑫

領収書台帳

領収書No.

13

使途項目	事務費	
支払年月日	令和 1 年 11 月 22 日	
月分	11 月分	
支払金額(領収書の額)	1,372 円	
政務活動対象額	686 円	
按分後等計上額	686 円	
内 容	消耗品(ファイル)	
備 考	1/2計上	

amazon.co.jp

注文番号503-8135451-8709458の領収書
このページを印刷してご利用ください。

発行日: 2020年3月3日
注文日: 2019年11月20日
Amazon.co.jp 注文番号: 503-8135451-8709458
ご請求額: ¥ 1,782

様

2019年11月22日に発送済み

注文商品	価格
1点 コクヨ ファイル レバーファイル コロレー A4 縦 120枚収容 ブルー F-VFF107B 販売: Amazon Japan G.K.	¥ 432
コンディション: 新品	
1点 コクヨ ファイル ジャンボレバーファイル 貼表紙 Z式 A4 縦 15mm 青 フ390NB 販売: Amazon Japan G.K.	¥ 940
コンディション: 新品	
お届け先住所: 門川 綾幸 573-0011 大阪府 枚方市中宮山戸町14-50	
配送方法: 通常配送	

支払い情報

支払い方法: JCB カード番号の一部: [REDACTED]	商品の小計: ¥ 1,372 配送料・手数料: ¥ 410
請求先住所: 門川 綾幸 573-0011 大阪府 枚方市中宮山戸町14-50	注文合計: ¥ 1,782
クレジットカードへの請求	ご請求額: ¥ 1,782
JapanCreditBureau [REDACTED]	2019年11月22日: ¥ 1,782

注文の状況を確認するには、注文内容をご覧ください。

領 収 書 台 帳

領収書No.

14

使途項目	資料費	
支払年月日	令和 1 年 11 月 22 日	
月分	11 月分	
支払金額(領収書の額)	1,705 円	
政務活動対象額	1,705 円	
按分後等計上額	1,705 円	
内 容	書物(地元がヤバい...と思ったら読む 凡人のための地域再生入門)	
備 考		
領収書等貼付欄		
別添		

地元がヤバイ...と思ったら読む

凡人のための 地域再生入門

木下 斉



補助金が地方の ガンなんや!

自分らの手で稼ぐ、それ以外の方法で再生なんかありえへん。

地方衰退の「構造」とビジネスによる「変革手法」が
ストーリーで一気わかる!

札幌・盛岡・女川・山形・熱海・春日井・城崎・岡山・小倉・長崎・熊本・宮崎・鹿児島...
全国各地で400名以上の「未経験者」が実践したノウハウを大公開!

ダイヤモンド社

地元の将来
を心配する
全ての人へ

地元がヤバイ...
と思ったら読む

凡人のための
地域再生入門

木下 斉

ダイヤモンド社
103906

103906



ISBN978-4-478-10390-6
C0036 ¥1550E

ダイヤモンド社
定価(本体1550円+税)



「地方のリアル」と「成功のコツ」が122のキーワードでまるわかり!
いい人材はいい「飲食店」に集まる / 地銀と信金どちらから借りるべきか / 小型店が大型店に勝つ
方法 / 会社員のやめどき / なぜ役所の若手はやる気を失うのか / 表に出せない「裏帳簿」 / 「一等
地」のプライドに固執するかつてのメイン通り / 空き家が増え続ける構造 / 大手チェーンに利益を
奪われ続ける地元経済 / 不毛な「イベント地獄」 / 住民の嫉妬 / 仲間割れの避け方 / 貸す気がな
い不動産屋 / 「草標」となる大規模開発 / 天下り / 卸売業の生き残り方法 / 物件の維持費を下げ
る方法 / なぜ「チーム合宿」が有効か / 「モデル事業」の罠 / 地域おこし協力隊のジレンマ / 市長
交代でちやぶ台返し / 「道の駅」がもたらす歪み / オーベルジュの活況 / 高断熱化ワークショップ
「成功事例集」 / 欧米の地域再生シンクタンク / コミュニティバンク / 補助金という麻薬 etc.....

21 025

amazon.co.jp

注文番号503-9820286-9090203の領収書
このページを印刷してご利用ください。発行日: 2020年3月3日
注文日: 2019年11月20日
Amazon.co.jp 注文番号: 503-9820286-9090203
ご請求額: ¥ 19,699

2019年11月22日に発送済み

注文商品	価格
1点 地元がヤバい...と思ったら読む 凡人のための地域再生入門, 木下 斉 販売: Amazon Japan G.K. コンディション: 新品	¥ 1,705 (14)
1点 空き家を活かす 空間資源大問ニッポンの知恵 (朝日新書), 松村秀一 販売: Amazon Japan G.K. コンディション: 新品	¥ 825 (15)
1点 なぜ、彼らは「お役所仕事」を変えられたのか?, 加藤 年紀 販売: Amazon Japan G.K. コンディション: 新品	¥ 1,980 (16)
1点 【地域包括ケア】とは何か 住み慣れた地域で暮らし続けるために必要なこととは (財)冬合ルネッサンス新書, 金子 勇 販売: Amazon Japan G.K. コンディション: 新品	¥ 880 (17)
1点 LANDSCAPE DESIGN No.110 子どもの遊び場って何?夜をつくら(ランドスケープデザイン) 2016年12月号 (雑誌), (株)マルモ出版 販売: Amazon Japan G.K. コンディション: 新品	¥ 2,032 (18)
1点 LANDSCAPE DESIGN No.115 公園をもっと使おう (ランドスケープデザイン) 2017年8月号 (LANDSCAPE DESIGN ランドスケープデザイン), マルモ出版 販売: Amazon Japan G.K. コンディション: 新品	¥ 2,032 (19)
1点 こんな公園がほしいー住民がつくる公共空間, 小野 佐和子 販売: lake book (商品名: プラザニル) コンディション: 新品	¥ 1,379 (20)
1点 まちづくりリノベーション-公民連携・パークマネジメント・エリアマネジメント (都市経営研究叢書 第1巻), 佐藤 遼臣 販売: Amazon Japan G.K. コンディション: 新品	¥ 2,970 (21)
1点 SDGsの基礎 早稲田大学大学院 出版部 販売: Amazon Japan G.K. コンディション: 新品	¥ 1,980 (22)
1点 日本の地方議会-都市のジレンマ、消滅危機の町村 (中公新書), 辻 陽 販売: Amazon Japan G.K. コンディション: 新品	¥ 946 (23)
1点 50のポイントでわかる 地方議員 予算審議・決算審査ハンドブック, 沼沢 克祐 販売: Amazon Japan G.K. コンディション: 新品	¥ 2,970 (24)
お届け先住所: 門川 睦幸 573-0011 大阪府 枚方市中宮山戸町14-50	
配送方法: 通常配送	

支払い情報

支払い方法: JCB カード番号の一部: [REDACTED]	商品の小計: ¥ 19,699 配送料・手数料: ¥ 410
請求先住所: 門川 睦幸 573-0011 大阪府 枚方市中宮山戸町14-50	注文合計: ¥ 20,109 割引: -¥ 410
クレジットカードへの請求	ご請求額: ¥ 19,699
JapanCreditBureau	2019年11月22日: ¥ 19,699

注文の状況を確認するには、注文内容をご覧ください。

領 収 書 台 帳

領収書No.

15

使途項目	資料費	
支払年月日	令和 1 年 11 月 22 日	
月分	11 月分	
支払金額(領収書の額)	825 円	
政務活動対象額	825 円	
按分後等計上額	825 円	
内 容	書物(空き家を活かす 空間資源大国ニッポンの知恵)	
備 考		

領収書等貼付欄

領収書はNo.14に添付



松村秀一 まつむら・しゅいち

1957年神戸市生まれ。東京大学大学院特任教授。80年東京大学工学部建築学科卒業。85年東京大学大学院博士課程修了。工学博士。86年より東京大学講師、助教授、教授を経て現職。HEAD研究会代表理事、建築技術支援協会代表理事、団地再生支援協会会長、日本建築学会賞(論文、2005年)、日本建築学会著作賞(15年)等受賞多数。

小さな物語が、
空き家を
空間資源に
変える。

第1章
空き家で遊ぶ

第2章
小さな物語でまちを変える

第3章
遊びがまちを変える

第4章
ニッポンの切り拓くフロンティア

松村秀一

不揃いだから
面白い

朝日新書



9784022737984



1920236007507

ISBN978-4-02-273798-4

C0236 ¥750E

朝日新聞出版

定価：本体750円 + 税

* 695
空き家を活かす

空き家を活かす

空間資源大国ニッポンの知恵

松村秀一

Matsumura Shuichi

リノベーションスクールで
中心街活性
和歌山市

創造的過疎で
若者移住
徳島県神山町

100以上の
スモールビジネス
長野市の門前町

廃寺を「ごちやませ
福祉施設に

石川県小松市

—— など、事例多数



「たぐさんの家」は、
「空き家」の象徴だ！
「豊かさ」

朝日新書

定価：本体750円 + 税

領 収 書 台 帳

領収書No.

16

使 途 項 目	資 料 費	
支 払 年 月 日	令 和 1 年 11 月 22 日	
月 分	11 月 分	
支 払 金 額 (領 収 書 の 額)	1,980 円	
政 務 活 動 対 象 額	1,980 円	
按 分 後 等 計 上 額	1,980 円	
内 容	書物(なぜ、彼らは「お役所仕事」を変えられたのか?)	
備 考		
領収書等貼付欄		
領収書はNo.14に添付		

なぜ、彼らは

「お役所仕事」を

変えられたのか？

常識・前例・慣習を打破する仕事術

Heroes of Local Government (HOLG.jp) 編集長

加藤年紀 [著]

—— 組織の壁を越えたトップランナー 10 人の姿を描く! ——

- 脇 雅昭 — モチベーション
- 酒井直人 — 業務改善
- 黒瀬啓介 — ふるさと納税
- 大垣弥生 — 広報・市民協働
- 菊池明敏 — 水道
- 山本享兵 — 公会計
- 鈴木浩之 — 児童虐待
- 岡元謙史 — 徴収
- 井上純子 — 観光
- 山田 崇 — シニアボランティア

公務員には、世の中を変える力がある。

学陽書房

なぜ、彼らは「お役所仕事」を変えられたのか？

Heroes of Local Government (HOLG.jp) 編集長

加藤年紀 [著]

学陽書房



9784313150997

ISBN978-4-313-15099-7
C0034 ¥1800E

定価=本体1800円+税
学陽書房



1920034018002

21 030

16

領 収 書 台 帳

領収書No.

17

使途項目	資料費	
支払年月日	令和 1 年 11 月 22 日	
月分	11 月分	
支払金額(領収書の額)	880 円	
政務活動対象額	880 円	
按分後等計上額	880 円	
内 容	書物(『地域包括ケア』とは何か 住み慣れた地域で暮らし続けるために必要なこととは)	
備 考		

領収書等貼付欄

領収書はNo.14に添付



幻冬舎ルネッサンス新書

「地域包括ケア」とは何か

住み慣れた地域で暮らし続ける
ために必要なこととは

か-7
①
金子
努



「地域包括ケア」と何か



9784344916883

ISBN978-4-344-91688-3

C0236 ¥800E



1920236008009

定価(本体800円+税)

発行: 幻冬舎メディアコンサルティング
発売: 幻冬舎

幻冬舎ルネッサンス新書

高齢化と人口減少が進む中で注目されつつある「地域包

私たちは最期の日まで、住み慣れたまちで自分らしく暮らすことができるだろうか？

「難しくわからない。国が何とかしてくれる」と思ったら大間違い。

国の施策を知ったうえで
自ら選択することが大切。

金子 努 Kaneko Tsutomu

定価(本体800円+税)



GENTOSHA RENAISSANCE SHINSHO, SINCE 2009

幻冬舎ルネッサンス新書

幻冬舎ルネッサンス新書

171
¥800

¥800

21 032

⑦

領収書台帳

領収書No.

18

使途項目	資料費	
支払年月日	令和 1 年 11 月 22 日	
月分	11 月分	
支払金額(領収書の額)	2,032 円	
政務活動対象額	2,032 円	
按分後等計上額	2,032 円	
内 容	書物(LANDSCAPE DESIGN No.111 子どもの遊び場って何?!夜をつくる)	
備 考		
領収書等貼付欄		
領収書はNo.14に添付		

LANDSCAPE DESIGN

No. 111

子どもの遊び場って何？ What is child's playground ?



■熊尾重治氏の考える
子どもの遊び場とは

- 園庭を創造する
- 川和保育園
- 大森みのり幼稚園

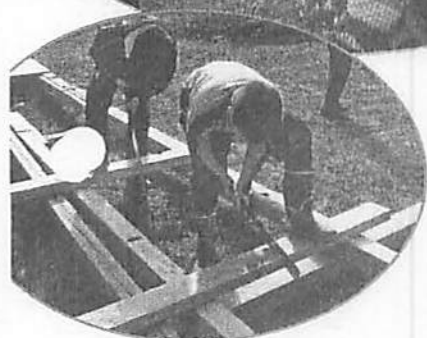

■プレイヴィル
天王寺公園

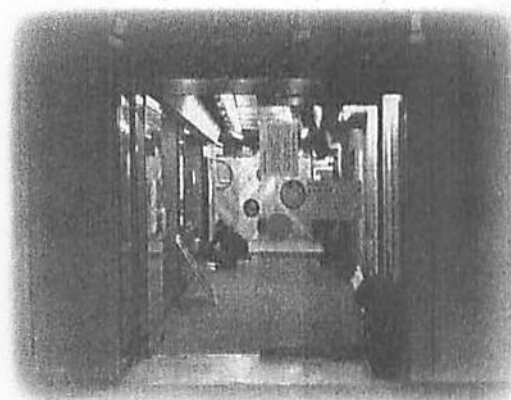

■衣笠商店街まちなか
キッズパーク

■ Part 2 : 夜をつくる Landscape Lighting Design



東急ハーヴェストクラブ京都鷹峯&VIALA

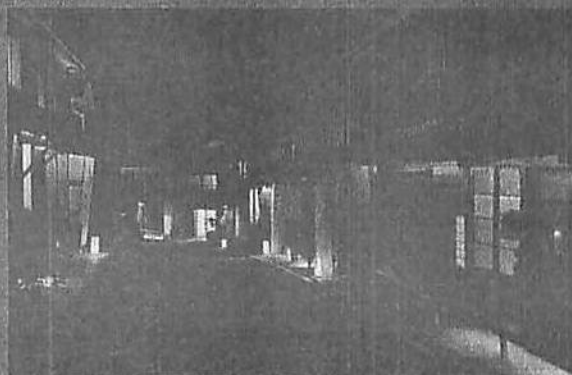

えひめ町並博2004

1/2

いつもの集いも、 もしもの集いも。

声はすみ、笑顔がひろがる。いつもの公園のいつもの風景。子ども達は公園が大好き。そう、普段から慣れ親しむ身近な公園が、もしもの災害時には安全な避難場所になる。いつも

使っている、すっきりスマートなベンチが、もしもの時には煮炊きのできる「かまど」に変身する。それは、子ども達にとっても、ご家族にとっても、頼もしく嬉しいことです。ね。「かまどベンチ」をはじめ、コトブキの防災ファニチャーは、全国の公園や学校などのパブリックスペースで、「コミュニティの力」の強化を応援し進めています。

2016年8月「コトブキの防災ファニチャー」および「防災ファニチャーによる啓発活動への取り組み」が、第10回キッズデザイン賞 経済産業大臣賞を受賞しました。私達はこれからも、より安心・安全な社会、コミュニティづくりへの貢献を続けていきます。



100th
ANNIVERSARY

株式会社コトブキ
townscape.kotobuki.co.jp



領 収 書 台 帳

領収書No.

19

使途項目	資料費	
支払年月日	令和 1 年 11 月 22 日	
月分	11 月分	
支払金額(領収書の額)	2,032 円	
政務活動対象額	2,032 円	
按分後等計上額	2,032 円	
内 容	書物(LANDSCAPE DESIGN No.115 公園をもつと使おう!)	
備 考		
領収書等貼付欄		
領収書はNo.14に添付		

LANDSCAPE DESIGN

No. 115

公園をもっと使おう！

Let's enjoy the park!

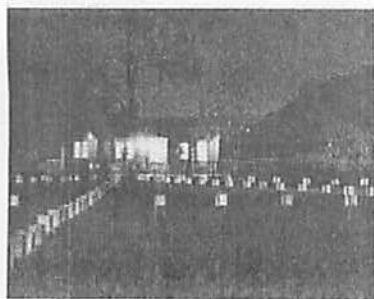

【話】町田 誠 「公園」を使い倒す～使ってもらわなければ始まらない～

- 井の頭公園アートマーケット
- サードプレイスとしてのパブリックスペースの可能性
- 民間参入を、公園の魅力アップにつなげる公益還元システムの構築
- みまもりの家
- 茅ヶ崎里山公園倶楽部の活動
- 『フローラルガーデンよさみ』がかなえていること
- OUTDOOR READING
- 北海道立オホーツク公園 ころころひろば
- みんなで遊べるコミュニティ遊具
- テロ対策特殊ボラード

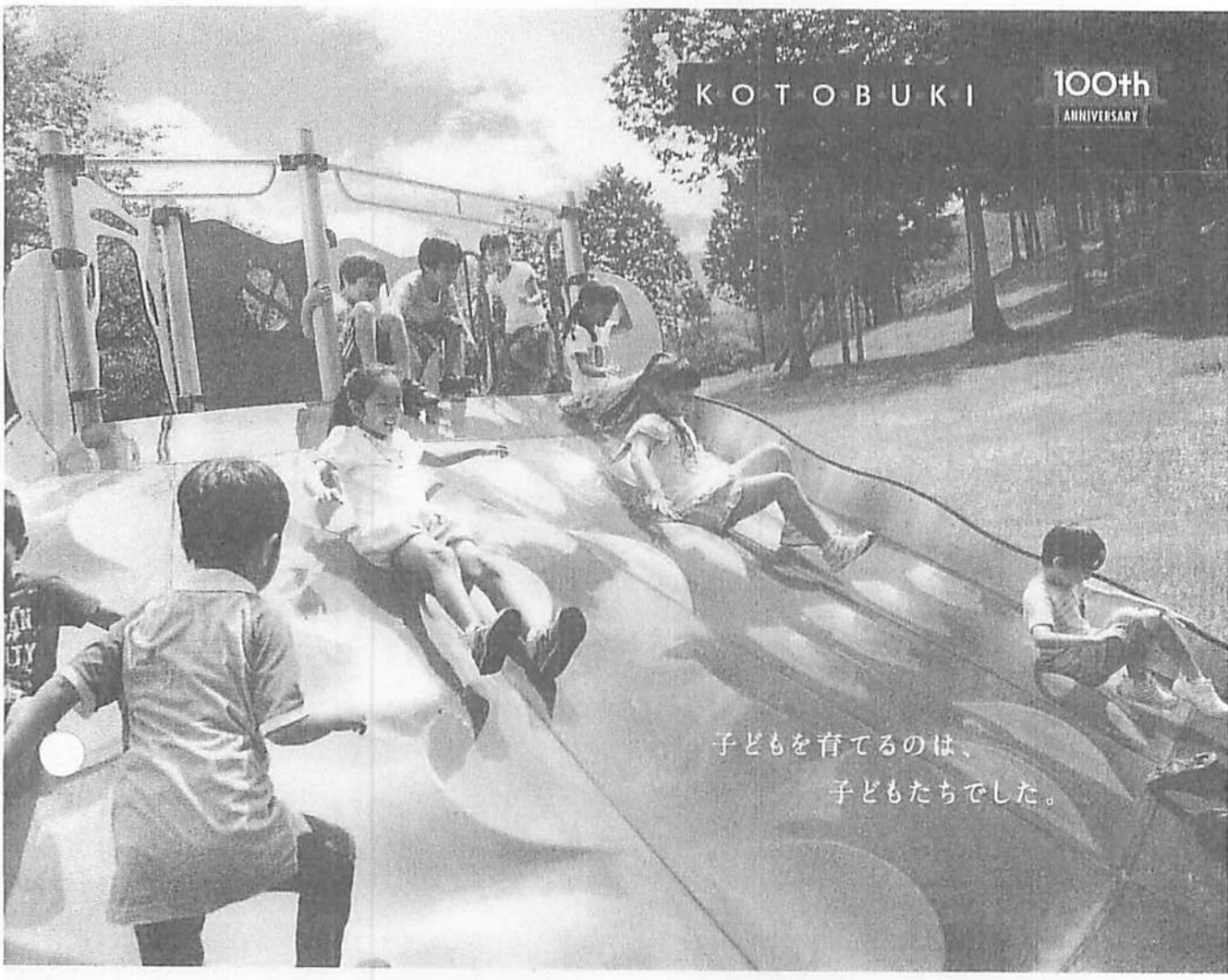

KOTOBUKI

100th
ANNIVERSARY

子どもを育てるのは、
子どもたちでした。

「遊具」と いえばコトブキ。

遊びは、子どもたちにとって最大の学び。
だからこそ、公園で遊ぶ毎日を、一人ひとりが成長する時間にしたい。
コトブキの遊具づくりの根っこには、そんな考え方があります。
ゲンキーズは、同じ時間、同じ体験を共有した子どもたちが距離を縮め、
遊び仲間になれるコミュニティ遊具。
一人でできないことも、力を合わせればできること。
競争したり、ときにはケンカして仲直りをしながら、友だちになっていくこと。
喜びや楽しみをたくさん感じて、ココロもカラダもすくすくと育っていくのだと思います。

株式会社コトブキ townscape.kotobuki.co.jp



領 収 書 台 帳

領収書No.

20

使途項目	資料費	
支払年月日	令和 1 年 11 月 22 日	
月分	11 月分	
支払金額(領収書の額)	1,379 円	
政務活動対象額	1,379 円	
按分後等計上額	1,379 円	
内 容	書物(こんな公園がほしい-住民がつくる公共空間)	
備 考		
領収書等貼付欄		
領収書はNo.14に添付		

こんな公園がほしい

～住民がつくる公共空間～

小野佐和子 [著]
築地書館

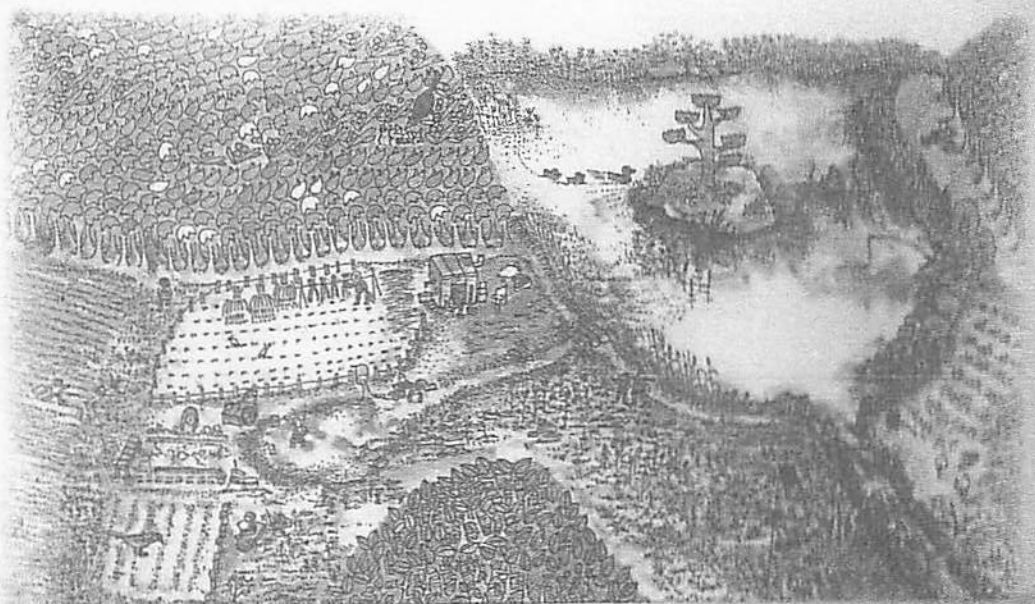

行政と力をあわせれば
ここまでできる!!

こんな公園がほしい

住民がつくる
公共空間

実践例に探る ① 築地書館

築地書館



9784806768043



1920036020003

ISBN4-8067-6804-9

C0036 ¥2000E

定価: 本体2000円+税

築地書館

- 【主要目次】
- 1 公園をつくりはじめた住民たち
 - 2 公園は「わたしの庭」
くさくさはら公園(東京都大田区)
 - 3 わたしたちの手で運営を
長屋門公園(神奈川県横浜市)
 - 4 ここはまちのリビングルーム
けやきコミュニティセンター(東京都武蔵野市)
 - 5 まちづくりの原点は「ここ」にある
(インドネシア・シヨクジャカルタ)
 - 6 庭づくりからはじまるまちづくり
(東京都世田谷区)
 - 7 ワークショップで公園をつくる
ねじやらし公園(東京都世田谷区)
 - 8 住民が考えた団地建て替え案
西経堂団地(東京都世田谷区)
 - 9 都市にたんぼを残す
舞岡公園(神奈川県横浜市)
 - 10 偶然是偶然か

江戸の花見

小野佐和子 [著] / 1700円+税

里山の自然をまもる

石井実+植田邦彦+重松敏則 [著] / 1800円+税

休リスで楽しむグリーンホリデー(緑の巻) <青の巻>

バックストン美登利+ヒュー・バックストン [著] / 各1800円+税

領 収 書 台 帳

領収書No.

21

使途項目	資料費	
支払年月日	令和 1 年 11 月 22 日	
月分	11 月分	
支払金額(領収書の額)	2,970 円	
政務活動対象額	2,970 円	
按分後等計上額	2,970 円	
内 容	書物(まちづくりイノベーション-公民連携・パーク マネジメント・エリアマネジメント)	
備 考		
領収書等貼付欄		
領収書はNo.14に添付		

ISBN 9 78-4-555-58732-8

C3031 ¥2700E



9784535587328



1923031027008

定価(本体2700円+税)

都市経営研究叢書 1

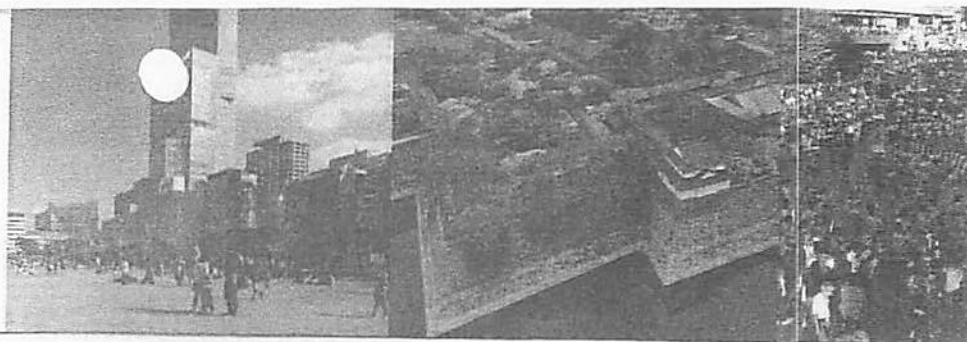

都市経営研究

まちづく イノベーション

公民連携・パークマネジメント・エリアマネジメント

まちづくりイノベーション
公民連携・パークマネジメント・エリアマネジメント

佐藤道彦・佐野修久

佐藤道彦・佐野修久 [編]

日本評論社

21 042
21



都市経営研究叢書 1

まちづくりイノベーション

公民連携・パークマネジメント・エリアマネジメント

領 収 書 台 帳

領収書No.

22

使途項目	資料費	
支払年月日	令和 1 年 11 月 22 日	
月分	11 月分	
支払金額(領収書の額)	1,980 円	
政務活動対象額	1,980 円	
按分後等計上額	1,980 円	
内 容	書物(SDGsの基礎)	
備 考		
領収書等貼付欄		
領収書はNo.14に添付		



9784883354412



1923036018001

ISBN 978-4-88335-441-2

C3036 ¥1800E

定価：本体 1,800 円 + 税

発行：事業構想大学院大学 出版部

発売：宣伝会議

SUSTAINABLE
DEVELOPMENT
GOALS

SDGsの基礎

なぜ、「新事業の開発」や
「企業価値の向上」につながるのか？

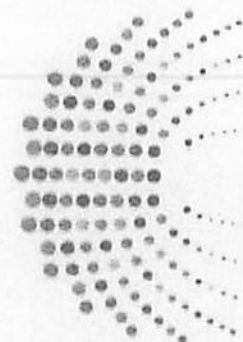

SDGs の基礎

21 044

22

巻頭言 / 第1章 持続可能な開発目標と日本政府・環境省の取組 /
第2章 企業におけるSDGsの役割 / 第3章 企業におけるSDGs戦略
/ 第4章 マルチステークホルダーパートナーシップで進めるSDGs
/ 第5章 持続可能な公共調達から考える / 第6章 2030年のSDGs
達成とBeyond SDGsへ向けて / 付録 17のゴールと169のターゲット

事業構想大学院大学 出版部

健康・水・エネルギー・まちづくり・働きがい・ジェンダーな

未来を創る17のゴール SDGs第一人者による共著

沖 大幹・小野田 真二・黒田 かをり
笹谷 秀光・佐藤 真久・吉田 哲郎 著

発行：事業構想大学院大学 出版部

領収書台帳

領収書No.

23

使途項目	資料費	
支払年月日	令和 1 年 11 月 22 日	
月分	11 月分	
支払金額(領収書の額)	946 円	
政務活動対象額	946 円	
按分後等計上額	946 円	
内 容	書物(日本の地方議会-都市のジレンマ、消滅危機の町村)	
備 考		
領収書等貼付欄		
領収書はNo.14に添付		

日本の地方議会
中公新書 2558



9784121025586



1921231008605

ISBN978-4-12-102558-6

C1231 ¥860E

定価 本体860円+税

議会の仕組みと 議員の実態を明らかに

日本の地方議会
辻陽／著

最も身近な政治の舞台である地方議会。だが、平成の大合併により議員数は半減、政務活動費などをめぐる不祥事も続き、住民との距離は広がるばかりだ。都市部では、首長と対立すると「抵抗勢力」と批判され、反対に支持すれば単に「追認機関」とされる。一方、過疎地では議員のなり手さえ不足している。本書は地方議会の仕組みやカネ、選挙の実態、そして実は重い職責までを丁寧に描き、いま必要な改革を示す。

日本の地方議会

辻陽著

都市のジレンマ、
消滅危機の町村

中公新書



2558

辻陽著

日本の地方議会

都市のジレンマ、消滅危機の町村

存在意義は あるのか？

地方ではなり手不足に苦しみ、
都市では「抵抗勢力」あるいは
「追認機関」と批判され――

領 収 書 台 帳

領収書No.

24

使途項目	資料費	
支払年月日	令和 1 年 11 月 22 日	
月分	11 月分	
支払金額(領収書の額)	2,970 円	
政務活動対象額	2,970 円	
按分後等計上額	2,970 円	
内 容	書物(50のポイントでわかる 地方議員 予算審議・決算審査ハンドブック)	
備 考		
領収書等貼付欄		
領収書はNo.14に添付		

ISBN978-4-313-18057-4
C2031 ¥2700E

定価=本体2700円+税
学陽書房



9784313180574



1922031027001

50
の
ポイントで
わかる

地方議員
予算審議・決算審査
ハンドブック

稲沢克祐 [著]

学陽書房

50 のポイントでわか

地方議員

予算審議・
決算審査
ハンドブック

稲沢克祐 [著]



学陽書房



21 048

24

50 のポイントでわかる

地方議員

予算審議・
決算審査
ハンドブック

領 収 書 台 帳

領収書No.
25

使 途 項 目	交通通信費	
支 払 年 月 日	令和 1 年 11 月 25 日	
月 分	10 月 分	
支 払 金 額 (領 収 書 の 額)	7,551 円	
政 務 活 動 対 象 額	4,284 円	
按 分 後 等 計 上 額	1,428 円	
内 容	インターネット接続料	
備 考	1/3 計上	

領収書等貼付欄

**ご利用料金
領収証(兼請求書)**

お客さま名
門川 敏幸

請求年月
2019 年 10 月 分

お支払期限
2019 年 11 月 26 日

お客さま番号
[REDACTED]

領収金額
7,551 円

*金額を訂正したものは無効です。

領 収 印 付 印
3.11.25

株式会社オプテージ
金融機関・CVS取扱店舗へお客さま控
代行会社 株式会社クリアパス

毎度ご利用いただきまして誠にありがとうございます。
裏面に記載のマイページよりお支払い方法をご登録ください。

お 知 ら せ

2019年10月1日からの消費税率10%への引き上げに伴い、弊社から提供するサービス等においても消費税率10%が適用されています。なお、e-oショッピングモールで販売する一部商品は軽減税率の対象です。

ご請求年月 **2019年 10月分** ご請求額 **7,551 円**

料 金 内 訳	金 額 (円)
<当月ご請求料金>	
◇e-o光ネットホームタイプ	4284
◇e-o光電話	585
◇e-o光テレビ	2352
◇各種発行手数料	330

契約の解除後に同様の回復を行った場合、1契約ごとに3,000円(税別)の解除回復事務手数料を申し受けることがあります。
支払期日を経過してもなお支払いがない場合には、サービスのご利用が出来なくなることがあります。また、年14.5%の延滞利息が加算されることもあります。

領 収 書 台 帳

領収書No.
26

使途項目	資料費
支払年月日	令和 1 年 11 月 26 日
月分	11 月分
支払金額(領収書の額)	1,400 円
政務活動対象額	1,400 円
按分後等計上額	1,400 円
内 容	書物(Society5.0 人間中心の超スマート社会)
備 考	
領収書等貼付欄	

amazon.co.jp

注文番号503-7379414-3109440の領収書
このページを印刷してご利用ください。

発行日: 2020年3月3日
注文日: 2019年11月20日
Amazon.co.jp 注文番号: 503-7379414-3109440
ご購入額: ¥ 1,400

2019年11月26日に発送済み

注文商品	価格
1点 Society(ソサエティ)5.0 人間中心の超スマート社会, 日立東大ラボ 販売: ニエンス堂 (出品者のプロフィール)	¥ 1,400
コンディション: 中古品 - 非常に良い 返事は無いものとなります。状態の良いものを出品していますが、これは中古品のためついたものになりますので、あらかじめご了承くださいませ。	
お届け先住所: 門川 悠幸 573-0011 大阪府 枚方市中宮山戸町14-50	
配送方法: 通常配送	

支払い情報

支払い方法: JCB カード番号の一部: XXXXXXXXXX	商品の小計: ¥ 1,400 送料・手数料: ¥ 0
請求先住所: 門川 悠幸 573-0011 大阪府 枚方市中宮山戸町14-50	注文合計: ¥ 1,400 ご購入額: ¥ 1,400
クレジットカードへの請求	JapanCreditBureau 2019年11月26日: ¥ 1,400

注文の状況を確認するには、注文内容をご覧ください。

ソサエティ Society 5.0

人間中心の超スマート社会

日立東大ラボ
H-UTokyo Lab.
Hitachi and UTokyo Joint Research

Society 5.0
ソサエティ



9784532357887



1920033018003

ISBN978-4-532-35788-7
C0033 ¥1800E

日本経済新聞出版社
定価(本体1800円+税)



サイバー空間と
フィジカル空間の
融合による革新

イノベーション

「Society 5.0」が
共通のゴールに掲げ、
新しい社会の創造を
実現していく(中西)

人間中心の
超スマート社会

日立東大ラボ

H-UTokyo Lab.
Hitachi and UTokyo Joint Research
日本経済新聞
出版社
35788

- 第1章 「Society 5.0」とは
- 第2章 居住からの変革「ハビタット・イノベーション」
- 第3章 スマートシティから「Society 5.0」へ
- 第4章 都市のデータ化とサービスの連携
- 第5章 社会課題解決への産学協創アプローチ
- 第6章 貨幣価値社会から非貨幣価値社会へ
- 第7章 対談「知」の協創により豊かな未来社会を拓く
——社会変革を牽引するイノベーションエコシステムの構築
五神真 東京大学総長 / 中西宏明 日立製作所取締役会長
- 第8章 課題と展望

21 051

26



東大総長

五神真

対談収録



日立会長

中西宏明

日本経済新聞出版社

領 収 書 台 帳

領収書No.
27

用途項目	事務費	
支払年月日	令和 1 年 11 月 26 日	
月分	11 月分	
支払金額(領収書の額)	2,680 円	
政務活動対象額	1,340 円	
按分後等計上額	1,340 円	
内 容	消耗品(アクリル仕切りスタンド)	
備 考	1/2計上	

領収書等貼付欄

無印良品

領 収 証

京阪ひらかた
TEL 072-846-1300
大阪府枚方市岡東町19番19号 京阪百貨
店ひらかた店2階

◆◆ MUJI passport 無料配信中! ◆◆
- MUJI passportアプリをダウンロード -
お買い物で使える「MUJIポイントカード」や
新商品、店舗情報など便利な機能満載です。
アプリをダウンロードして新しいお買い物体験を!
取扱者 304 : 7550304

アクリル仕切りスタンド
①1,190 1点 1,190
アクリル仕切りスタンド
①1,490 1点 1,490

お買上点数 2点
合計 ¥2,680
(消費税等 ¥243)
(10%対象 ¥2,680 消費税 ¥243)
お取引現計 ¥2,680
現 計 ¥5,000
お 金 引 け ¥2,320

無印良品は
すべて税込価格です。

無印良品

領 収 証

京阪ひらかた
TEL 072-846-1300
大阪府枚方市岡東町19番19号 京阪百貨
店ひらかた店2階

◆◆ MUJI passport 無料配信中! ◆◆
- MUJI passportアプリをダウンロード -
お買い物で使える「MUJIポイントカード」や
新商品、店舗情報など便利な機能満載です。
アプリをダウンロードして新しいお買い物体験を!
取扱者 304 : 7550304

アクリル仕切りスタンド
①1,190 1点 1,190
アクリル仕切りスタンド
①1,490 1点 1,490

お買上点数 2点
合計 ¥2,680
(消費税等 ¥243)
(10%対象 ¥2,680 消費税 ¥243)
お取引現計 ¥2,680
現 計 ¥5,000
お 金 引 け ¥2,320

無印良品は
すべて税込価格です。

領収書台帳

領収書No.

28

使途項目	事務費	
支払年月日	令和 1 年 12 月 8 日	
月分	12 月分	
支払金額(領収書の額)	2,460 円	
政務活動対象額	1,230 円	
按分後等計上額	1,230 円	
内 容	消耗品(ファイル)	
備 考	410円×6点、1/2計上	
領収書等貼付欄		

amazon.co.jp

注文番号503-9647828-9446256の領収書
このページを印刷してご利用ください。

発行日: 2020年3月3日
注文日: 2019年12月6日
Amazon.co.jp 注文番号: 503-9647828-9446256
ご請求額: ¥ 2,460

様

2019年12月8日に発送済み

注文商品 6点 コクヨ ファイルレバーファイル EZe A4 縦 ダークグレー フU330DM 販売: Amazon Japan G.K. コンディション: 新品	価格 ¥ 410
お届け先住所: 門川 紘幸 573-0011 大阪府 枚方市中宮山戸町14-50	
配送方法: 通常配送	

支払い情報

支払い方法: MasterCard カード番号の一部: [REDACTED]	商品の小計: ¥ 2,460 配送料・手数料: ¥ 410 ----- 注文合計: ¥ 2,870 割引: -¥ 410 ----- ご請求額: ¥ 2,460
請求先住所: 門川 紘幸 573-0011 大阪府 枚方市中宮山戸町14-50	
クレジットカードへの請求	MasterCard [REDACTED] 2019年12月8日: ¥ 2,460

注文の状況を確認するには、注文内容をご覧ください。

領収書台帳

領収書No.
29

使途項目	交通通信費	
支払年月日	令和 1 年 12 月 13 日	
月分	12 月分	
支払金額(領収書の額)	3,087 円	
政務活動対象額	3,087 円	
按分後等計上額	1,029 円	
内 容	ガソリン代	
備 考	1/3 計上	

領収書等貼付欄



納品書(領収書)

2019年12月13日 23:38

売上
クレジットカード
トク
提携カード
実車番
0011-00
レギュラーガソリン P-12
21.59L

合計 143円 ¥3,087
(消費税10%対象 ¥3,087
内消費税等 ¥281)

クレジット支払
有効期限: XX/XX NC
支払方法: 一括払い
承認番号: 0451840

現までお買上げの場合は領収書にかえて頂きます。
消費税額表示のない場合は消費税を請求書にて
ご請求いたします。
消費税には、地方消費税が含まれています。

山文商事株式会社
DDセルフ枚方池之宮SS
大阪府 枚方市
堂山二丁目8番10号
TEL:072-849-8650 SS-600762
サイトNo 5225-04
ナンバーNo1798-1800
外通番17-88671
004

2019/12/14



納品書(領収書)

2019年12月13日 23:38

売上
クレジットカード
トク
提携カード
実車番
0011-00
レギュラーガソリン P-12
21.59L

合計 143円 ¥3,087
(消費税10%対象 ¥3,087
内消費税等 ¥281)

クレジット支払
有効期限: XX/XX NC
支払方法: 一括払い
承認番号: 0451840

現までお買上げの場合は領収書にかえて頂きます。
消費税額表示のない場合は消費税を請求書にて
ご請求いたします。
消費税には、地方消費税が含まれています。

山文商事株式会社
DDセルフ枚方池之宮SS
大阪府 枚方市
堂山二丁目8番10号
TEL:072-849-8650 SS-600762
サイトNo 5225-04
ナンバーNo1798-1800
外通番17-88671
004

2019/12/14

領収書台帳

領収書No.
30

使途項目	交通通信費	
支払年月日	令和 1 年 12 月 23 日	
月分	11 月分	
支払金額(領収書の額)	7,527 円	
政務活動対象額	4,284 円	
按分後等計上額	1,428 円	
内 容	インターネット接続料	
備 考	1/3 計上	

領収書等貼付欄

**ご利用料金
領収証(兼請求書)**

お客さま名
門川 絃幸 様

請求年月
2019 年 11 月分

お支払期限
2019 年 12 月 26 日

お客さま番号
[REDACTED]

領収金額
7,527 円

*金額を訂正したものは無効です。

領収日付印
191129

株式会社 オプテージ
金融機関・CVS取扱店舗へお客さま控
代行会社 株式会社クリアパス

毎度ご利用いただきまして誠にありがとうございます。
裏面に記載のマイページよりお支払い方法をご登録ください。

お 知 ら せ

2019年10月1日からの消費税率10%への引き上げに伴い、弊社から提供するサービス等においても消費税率10%が適用されています。なお、eショップモールで販売する一部商品は軽減税率の対象です。

ご請求年月 2019年 11月分 ご請求額 7,527 円

料 金 内 訳	金 額 (円)
<当月ご請求料金>	
◇e光ネットホームタイプ	4284
◇e光電話	561
◇e光テレビ	2352
◇各種発行手数料	330

契約の解除後に同様の回復を行った場合、1契約ごとに3,000円(税別)の解除回復事務手数料を申し受けることがあります。
支払期日を経過してもなおお支払いがない場合には、サービスのご利用が出来なくなることがあります。また、年14.5%の延滞利息が加算されることもあります。

領 収 書 台 帳

領収書No.

31

使途項目	資料費	
支払年月日	令和 2 年 1 月 4 日	
月分	1 月分	
支払金額(領収書の額)	1,900 円	
政務活動対象額	1,900 円	
按分後等計上額	1,900 円	
内 容	書物(自治体の台所事情 財政が厳しいってどう いうこと?)	
備 考		

領収書等貼付欄

領 収 証

都道府県 市 郡 町 村

明川 新 寺 様

東京都江東区新木場1丁目18番11号(〒136-8575)

株式会社 きようせい

代表取締役 成 吉 弘

金 額	百万	千	円
		1900	

お得意様 No.	-	前金・即金 申込年月日	/ /	納入先 勤務先
----------	---	----------------	-----	------------

品 名	号 数	数 量	単 価	金 額
図書代金				1900 円
				1900 円

2 年 1 月 4 日

上記のとおり領収いたしました。

ご注意

本証に取扱者印のないときは当社はその責を負いません。
本証に関するご照会にはすべて取扱者と領収証番号をご記入ください。

取扱者 No.	関西支社	印	領番 収証号	019604
------------	------	---	-----------	--------



ISBN978-4-324-10582-5

C3033 ¥1900E

定価(本体1,900円+税)

[5108488-00-000]



自治体の“台所”事情
“財政が厳しい”って
どういうこと?

自治体の“台所”事情 “財政が厳しい”って どういうこと?

今村 寛 [著]

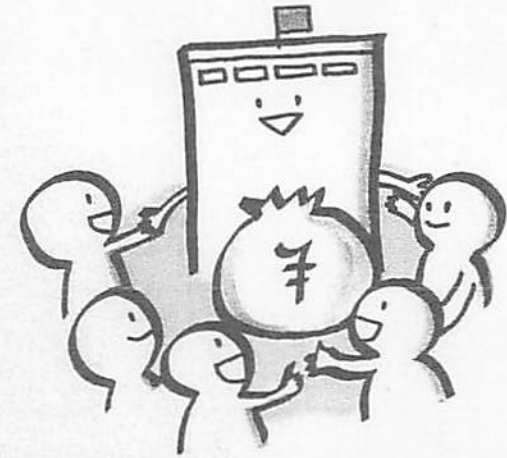
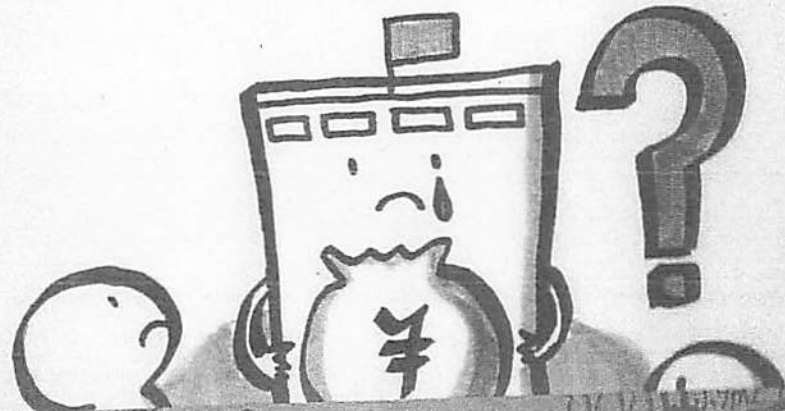

21 057

「出張財政出前講座
with SIMふくおか2030」が
本になりました!

自治体は「お金がない」ってホント?
 予算は誰が決めている?
 予算はどうやって、できあがるの?
 「使えるお金」はどこにあるの?

ぎょうせい

今村 寛 [著]

ぎょうせい

目次(抜粋)

- Part1** 財政課職員はなぜ嫌われる!?
あなたのまちの財政課職員のこと、好きですか? / なぜ財政課は口うるさく注文をつけてくるのか / 予算はどうやってできあがる? / 誰がどうやって予算を決めているのか
- Part2** 自治体は「お金がない」?
使い道が自由に決められるのは「一般財源」だけ / どこにどのくらい使っているの? / 義務的経費って何? / この20年間で増えたもの、減ったもの / 借金するのは何のため?
- Part3** 限られた資源をどう使う?
対話型自治体経営シミュレーションゲーム「SIM2030」 / 「選択」は難しい / 「説明」は難しい / 「対話」は難しい / 未来は現在の積み重ね
- Part4** 「財政健全化」って何だろう?
「財政健全化」は目的ではなく手段 / 「スクラップ&ビルド」から「ビルド&スクラップ」へ / 限られた資源で自律できる組織に / 財政出前講座を予算編成にどう活かすか
- Part5** 全体最適を「対話」で導くヒトづくり
財政出前講座の現在・過去・未来 / 財政係長はつらい / 人生を変えたのは「ゆる〜い対話の場」 / 全国区だった「出張財政出前講座」 / 「財政出前講座」はどこへ?

領 収 書 台 帳

領収書No.

32

使途項目	広報費	
支払年月日	令和 2 年 1 月 6 日	
月分	1 月分	
支払金額(領収書の額)	13,970 円	
政務活動対象額	9,313 円	
按分後等計上額	9,313 円	
内 容	チラシ印刷費	
備 考		2/3計上
領収書等貼付欄		
別添		

領収書

21 059

32

2020年01月06日

門川 紘幸 様

平素は格別のお引き立てを賜り厚くお礼申し上げます。
 下記の金額正に領収いたしました。
 何卒よろしくお願い申し上げます。

株式会社プリントパック

〒617-0003
 京都府向日市森本町野田
 TEL 0120-977-920
 FAX 075-935-6890

お支払条件 銀行振込(前払い)

納品場所 ご指定場所

御請求金額 13,970円 (税込)

納品期日 1営業日

ご注文番号	内 容	数量	単 価	金 額
PAC21999298	品名：チラシ A4 / 片面スミ1色 / 上質紙70 / 4,000部 / 加工1：二つ折り 加工2：	1	13,970	13,970
合 計				13,970

特記事項

金融機関の振込証明書および振込完了画面のプリントアウトが、税務署で認められている正式な払い込みの証明書類となります。
 こちらの領収書が精算等にご使用いただけますかどうかは、お客様ご自身であらかじめご確認いただきますようお願い申し上げます。

枚方市議会議員

大阪維新の会 枚方市議会議員団 所属



門川 ひろゆき

議員報告 令和2年1月発行

<枚方市議会> 〒573-8666 枚方市大垣内町2-1-20 枚方市役所本館4階

電話: 072-841-1221(代)

<自宅> 〒573-0011 枚方市中宮山戸町14-50

電話: 070-3280-2655

Eメール: info.kadokawahiroyuki@gmail.com

枚方市議会 12月定例月議会



枚方市議会の12月定例月議会が、12月9日から12月23日までの日程で開催され、12月18日に一般質問をさせていただきました。

1. 一般企業等からの人材活用について
他市では民間経験豊富な人材を組織中枢に配置することで民間感覚を公務職場にとりいれる手法がとられていることなどを例に出し、本市においても検討を

していただくよう要望。

2. シティプロモーションの浸透について
市内への浸透をより進めることを要望。

3. 広報ひらかたの記事について
テーマ性をもった記事で、市民に市の施策や方向性をアピールしていただくよう要望。

4. 認知症に関する施策について
認知症に対しての啓発、地域での見守りの交流活動促進について、健康寿命の延伸施策や他の介護施策ともリンクさせ、相乗的な地域での認知症施策の推進を要望。

5. 児童、生徒の健康、体力向上についての取り組みについて

現在行われている健康維持、体力向上につながる取り組みについて、効果測定等、施策がうまくいっているのかどうか検証する仕組みをつくって欲しいと要望。

～ 枚方市駅周辺再整備の具体化に向けた検討について ～

今回、市駅周辺再開発について、事業手法を見直し新たな案の提示が行政側からあり、12月5日、枚方市駅周辺再整備の具体化に向けた検討について全員協議会が行われ、質問の機会をいただきました。今後は市議会でも市駅周辺再整備にむけたチームをつくり積極的に関わっていく予定です。

<質問内容> ・いままでの事業手法との比較について、スケジュールの延長もある、あたらしい案に切り

替える理由は？・2街区について、駅前の大空間の確保は可能か？・民間活力導入エリアについて、どのように進めていくのか？・全体事業の総合調整をするコーディネーターの必要性について 等

より良い空間をつくるための取り組みかたは、時代の流れとともに少しずつ変わってきています。時代にあった、再整備となるよう、積極的に意見を出していきます。

領収書台帳

領収書No.

33

使途項目	事務費	
支払年月日	令和 2 年 1 月 28 日	
月分	1 月分	
支払金額(領収書の額)	3,705 円	
政務活動対象額	3,705 円	
按分後等計上額	1,235 円	
内 容	備品購入費(フラッシュメモリ)	
備 考	1/3 計上	

領収書等貼付欄

amazon.co.jp

注文番号503-9429975-9174215の領収書
このページを印刷してご利用ください。

発行日: 2020年3月3日
注文日: 2020年1月27日
Amazon.co.jp 注文番号: 503-9429975-9174215
ご請求額: ¥ 3,705

様

2020年1月28日に発送済み

注文商品 1点 SanDisk USB 3.1 Gen 1 フラッシュメモリ SDCZ74 256GB UP TO 150MB/s read Ultra-Luxe 全金属製デザイングローバルパッケージ【5年保証】 [並行輸入品] 販売: jphショップ(キャッシュレス5%還元対象店)(出品者のプロフィール) コンディション: 新品	価格 ¥ 3,899
お届け先住所: 門川 紘幸 573-0011 大阪府 枚方市中宮山戸町14-50	
配送方法: 通常配送	

支払い情報

支払い方法: MasterCard カード番号の一部: [REDACTED]	商品の小計: ¥ 3,899 送料・手数料: ¥ 0
請求先住所: 門川 紘幸 573-0011 大阪府 枚方市中宮山戸町14-50	注文合計: ¥ 3,899 割引: -¥ 194
クレジットカードへの請求	ご請求額: ¥ 3,705
MasterCard [REDACTED] : 2020年1月28日: ¥ 3,705	

注文の状況を確認するには、注文内容をご覧ください。

領 収 書 台 帳

領収書No.

34

使 途 項 目	交通通信費	
支 払 年 月 日	令 和 2 年 1 月 31 日	
月 分	12 月 分	
支 払 金 額 (領 収 書 の 額)	7,519 円	
政 務 活 動 対 象 額	4,284 円	
按 分 後 等 計 上 額	1,428 円	
内 容	インターネット接続料	
備 考	1/3 計上	

領収書等貼付欄

**ご利用料金
領収証(兼請求書)**

お客さま名
門川 敏幸

請求年月
2019 年 12 月 分

お支払期限
2020 年 1 月 27 日

お客さま番号
[REDACTED]

領収金額
7,519 円

*金額を訂正したものは無効です。

3737
20.1.31
領収日付印
ファイナンス

株式会社オページ
金融機関・CVS取扱店舗にお客さま控
代行業社 株式会社クリアバス

毎度ご利用いただきまして誠にありがとうございます。
裏面に記載のマイページよりお支払い方法をご登録ください。

お 知 ら せ

◆◆ユニバーサルサービス料の料金改定について◆◆
2020年1月ご利用分より、下記のとおりユニバーサルサービス料の料金を改定いたしますのでお知らせいたします。
【改定前】3円⇒【改定後】2円(1電話番号当たり 月額)

ご請求年月 2019年 12月分 ご請求額 7,519 円

料 金 内 訳	金 額 (円)
<当月ご請求料金>	
◇e-o光ネットホームタイプ	4284
◇e-o光電話	553
◇e-o光テレビ	2352
◇各種発行手数料	330

契約の解除後に同様の回復を行った場合、1契約ごとに3,000円(税別)の解除回復事務手数料を申し受けることがあります。
支払期日を経過してもなおお支払いがない場合には、サービスのご利用が出来なくなることがあります。また、年14.5%の延滞利息が加算されることもあります。

領 収 書 台 帳

領収書No.
35

使途項目	交通通信費	
支払年月日	令和 2 年 2 月 6 日	
月分	2 月分	
支払金額(領収書の額)	3,263 円	
政務活動対象額	3,263 円	
按分後等計上額	1,087 円	
内 容	ガソリン代	
備 考	1/3 計上	

領収書等貼付欄



納品書(領収書)

2020年02月06日 01:08

売上
 ライフカード カイソ 様
 トーク [REDACTED]
 提携カード
 車両番号 実車番
 0011-00
 レギュラーガソリン P-06
 22.66L *
 144円 ¥3,263
合計 ¥3,263
 (消費税10%対象 ¥3,263
 内消費税等 ¥297)
 クレジット支払
 有効期限: XX/XX NC
 支払方法: 一括払い
 承認番号: 0178037

現金でお買上げの場合は領収書に貼らせて頂きます。
 消費税額表示のない場合は消費税を請求書にて
 ご請求いたします。
 消費税には 地方消費税が含まれています。

山文商事株式会社
 DDセルフ枚方池之宮SS
 大阪府 枚方市
 堂山二丁目8番10号
 TEL:072-849-8650 SS-600762
 社内No 2903-02
 テレホンNo2679-2681
 外通番17-03651
 004 [REDACTED] 2020/02/06



納品書(領収書)

2020年02月06日 01:08

売上
 ライフカード カイソ 様
 トーク [REDACTED]
 提携カード
 車両番号 実車番
 0011-00
 レギュラーガソリン P-06
 22.66L *
 144円 ¥3,263
合計 ¥3,263
 (消費税10%対象 ¥3,263
 内消費税等 ¥297)
 クレジット支払
 有効期限: XX/XX NC
 支払方法: 一括払い
 承認番号: 0178037

現金でお買上げの場合は領収書に貼らせて頂きます。
 消費税額表示のない場合は消費税を請求書にて
 ご請求いたします。
 消費税には 地方消費税が含まれています。

山文商事株式会社
 DDセルフ枚方池之宮SS
 大阪府 枚方市
 堂山二丁目8番10号
 TEL:072-849-8650 SS-600762
 社内No 2903-02
 テレホンNo2679-2681
 外通番17-03651
 004 [REDACTED] 2020/02/06

領 収 書 台 帳

領収書No.
36

使 途 項 目	交通通信費	
支 払 年 月 日	令和 2 年 2 月 18 日	
月 分	2 月 分	
支 払 金 額 (領 収 書 の 額)	3,259 円	
政 務 活 動 対 象 額	3,259 円	
按 分 後 等 計 上 額	1,086 円	
内 容	ガソリン代	
備 考	1/3 計上	

領収書等貼付欄



お客様控え

IDEMITSU (クレジット領収書)

327630

出光リテール販売(株)
セルフ天の川SS
大阪府枚方市東田宮2-596-1
TEL 072-845-1201

売上 2020年 2月18日 17:11

KADOKAWA HIROYUKI 様
クレジット

出光ゼアス P-1(内)
22.63L 0144.0 3259円
01200.00

合計 3,259円
(内、消費税等(10.00%) 296円)

支払区分:一括
承認No. 0000230544

伝No: 10280 担当:8800

※ 本書保管上のお願い
財布・手帳等にはさんで保管戴く場合は、印刷面を内側に折り保管をお願いいたします。



お客様控え

IDEMITSU (クレジット領収書)

327630

出光リテール販売(株)
セルフ天の川SS
大阪府枚方市東田宮2-596-1
TEL 072-845-1201

売上 2020年 2月18日 17:11

KADOKAWA HIROYUKI 様
クレジット

出光ゼアス P-1(内)
22.63L 0144.0 3259円
01200.00

合計 3,259円
(内、消費税等(10.00%) 296円)

支払区分:一括
承認No. 0000230544

伝No: 10280 担当:8800

※ 本書保管上のお願い
財布・手帳等にはさんで保管戴く場合は、印刷面を内側に折り保管をお願いいたします。

領 収 書 台 帳

領収書No.
37

使途項目	交通通信費	
支払年月日	令和 2 年 3 月 1 日	
月分	1 月分	
支払金額(領収書の額)	7,542 円	
政務活動対象額	4,284 円	
按分後等計上額	1,428 円	
内 容	インターネット接続料	
備 考	1/3 計上	

領収書等貼付欄

**ご利用料金
領収証(兼請求書)**

お客さま名
門川 敏幸 様

請求年月
2020 年 1 月分

お支払期限
2020 年 2 月 26 日

お客さま番号
[REDACTED]

領収金額
7,542 円

*金額を訂正したものは無効です。

20
領 収 日 付 印
430576

株式会社オプテージ
金融機関・CVS取扱店舗にお客さま控
代行会社 株式会社クリアバス

毎度ご利用いただきまして誠にありがとうございます。
裏面に記載のマイページよりお支払い方法をご登録ください。

お 知 ら せ

◆◆ユニバーサルサービス料の料金改定について◆◆
2020年1月ご利用分より、下記のとおりユニバーサルサービス料の料金を改定いたしましたのでお知らせいたします。
【改定前】3円⇒【改定後】2円(1電話番号当たり 月額)

ご請求年月 2020年 1月分 ご請求額 7,542 円

料 金 内 訳	金 額 (円)
<当月ご請求料金>	
◇e o 光ネットホームタイプ	4284
◇e o 光電話	576
◇e o 光テレビ	2352
◇各種発行手数料	330

契約の解除後に回線の回復を行った場合、1契約ごとに3,000円(税別)の解除回復事務手数料を申し受けることがあります。
支払期日を経過してもなお支払いがない場合には、サービスのご利用が出来なくなることがあります。また、年14.6%の遅滞利息が加算されることもあります。

21 066

領収書台帳

領収書No.

38

使途項目	事務費	
支払年月日	令和 2 年 3 月 1 日	
月分	3 月分	
支払金額(領収書の額)	149,930 円	
政務活動対象額	149,930 円	
按分後等計上額	49,976 円	
内 容	備品購入費(パソコン)	
備 考	1/3 計上	

領収書等貼付欄

Lenovo™

領収証 (クレジットカード利用証)

No. 4294848363

門川 絳幸

御中

¥149,930*

但し パソコン代として

上記金額の領収として、

クレジットカードでお取り扱いいたしました。

2020年03月01日

〒101-0021 東京都千代田区外神田4丁目14番1号

E-mail:rss@lenovo.com

レノボ・システムズ株式会社

領 収 書 台 帳

領収書No.

39

使途項目	広報費	
支払年月日	令和 2 年 3 月 3 日	
月分	3 月分	
支払金額(領収書の額)	185,428 円	
政務活動対象額	166,885 円	
按分後等計上額	166,885 円	
内 容	チラシ印刷費	
備 考		90%計上
領収書等貼付欄		
別添		

領収書

39

発行日 2020/3/10

門川紘幸 様

2020/03/03以下、正に領収いたしました。



金額 ￥185,428

	税前合計	¥168,571
但 ビラ製作費	消費税 (10%)	¥16,857
	合計金額	¥185,428

Ono Planning Office
 オノ・プランニング・オフィス株式会社
 〒569-1121 大阪府大阪市東淀川区1-1-18-3A
 TEL.072-686-4444

発行者



請求明細書.1

発行日 2020/2/21

門川紘幸 様

Ono Planning Office
 オノ・プランニング オフィス 株式会社
 〒569-1121 大田区大田 1-1-18-3A
 TEL.072-686-4444

担当者

発行者

項目	品名	単価	数量	金額
会派ビラA4×2版オフセット (オフセット)	ディレクション料	¥40,000	1	¥40,000
W210×H297mm ※ホッチキス無	デザイン料	¥80,000	1	¥80,000
※10号 8P	版下作製料	¥20,000	1	¥20,000
入稿後5日後発送予定	印刷代 A4・4/4・MC70K・2折綴じ加工	¥10.4	100,000	¥1,040,000
小計				¥1,180,000
※上記金額を門川様含めました7名様で均等に割り、6名様分を差し引いて合計金額をお出ししております。				¥-1,011,429

税前合計	¥168,571
消費税 (10%)	¥16,857
合計金額	¥185,428

納品書

発行日 2020/2/21

門川紘幸 様

以下の品、納品いたしました。

Ono Planning Office
 オノ・プランニング オフィス 株式会社
 〒569-1121 大田区大田 1-1-18-3A
 TEL.072-686-7268

担当者

発行者

合計納品額

¥185,428

項目	品名	単価	数量	金額
会派ビラA4×2版オフセット (オフセット)	ディレクション料	¥40,000	1	¥40,000
W210×H297mm ※ホッチキス無	デザイン料	¥80,000	1	¥80,000
※10号 8P	版下作製料	¥20,000	1	¥20,000
入稿後5日後発送予定	印刷代 A4・4/4・MC70K・2折綴じ加工	¥10.4	100,000	¥1,040,000
小計				¥1,180,000
※上記金額を門川様含めました7名様で均等に割り、6名様分を差し引いて合計金額をお出ししております。				¥-1,011,429

税前合計

¥168,571

消費税 (10%)

¥16,857

合計金額

¥185,428

▶▶▶ 各議員の一般質問	2～5p
▶▶▶ 全員協議会	5p
▶▶▶ 代表質問	6p
▶▶▶ 各委員会報告	7p
▶▶▶ 枚方市と大阪府の意見交換会	7p
▶▶▶ 長野県に義援金	8p
▶▶▶ 各議員プロフィール	8p

大阪維新の会 枚方市議会議員団 議会報告 vol.1

2020年 追加

枚方市の成長を確かなものにし 「持続的発展が可能な枚方」の実現を

昨年5月、令和の時代の幕開けとともに枚方市議会の新しい4年間の任期がスタートしました。私たち「大阪維新の会 枚方市議会議員団」は、岩本ゆうすけ、せのお正信、かじや知宏、泉大介、岡市えいじろう、門川ひろゆき、小池あきこの7名の議員で結成した市議会の会派です。

今年は東京オリンピック・パラリンピック、そして2025年には大阪・関西万博の開催を控え、枚方市の成長を確かなものにするとともに、人口減少、少子高齢化という厳しい時代においても「持続的発展が可能な社会」を構築していかなければなりません。そのためにも、徹底した行財政改革で財源の確保を図り、福祉や教育等の住民サービスの充実をはじめ、枚方市駅周辺再整備等の都市基盤整備に全力で取り組んでいきます。

また近年、各地で自然災害が発生し、大きな被害に見舞われていることから、引き続き南海トラフ地震などの大規模災害に備えるため、防災体制の強化に努めるなど、皆様のご期待にお応えできるよう、7名で力を合わせて職責を果たしていきます。

大阪維新の会 枚方市議会議員団

【発行元】 〒573-8666
大阪府枚方市大垣内町2-1-20 枚方市役所本館4階
☎072-841-1221 (代)

維新で 一新!!



39

岩本ゆうすけ議員

自治体間の広域連携について

さらなる行政改革

人事面を含めた事務の共同化の推進を

岩本
質問

2018年7月「自治体戦略2040構想研究会」がまとめた報告書では、2040年頃には、団塊ジュニア世代が65歳以上となり、その一方20歳代前半の数は、団塊ジュニア世代の半分程度にとどまり、深刻な労働力不足は避けがたい状況とされます。報告書ではこうした状況への対応として、AIやICTの活用などはもとより、個々の自治体が行政のフルセット主義を排し、圏域単位、圏域を超えての自治体間での連携、またこれまで自治体が個々にカスタマイズしてきた業務プロセス・システムを標準化・共同化などが示されています。自治体間の広域連携について、考えをお聞きます。

総合政策部長
答弁

自治体間の広域連携は、国の第32次地方制度調査会の中間報告でも触れられており、広域的な行政課題に対しては、生活圏や経済圏を同一にする地方公共団体の連携・協力や、近隣の地方公共団体による業務の共同化、地方公共団体同士による住民サービスのあり方に関する議論などが記載され、今後ますます、国でこうした検討が進められると考えている。こうしたことも踏まえ、次期行財政改革プラン案でも「自治体の広域連携による取り組みの検討」を課題設定、まずは他自治体との情報共有や議論を行いながら、身近な取り組みについて具体化に向けた研究、検討を進めていきたい。

岩本市議の意見・提言

自治体間で共通する事務は多くあります。物品の購入等は、どこの自治体においてもされていることで、発注に係る仕様などを統一すれば共同処理が可能となります。次期行財政改革プラン案でも課題設定されており、ぜひ実施いただきたい。一方で広域連携のメリットは事務だけでなく、人事面でも効果があります。例えば専門職の方は、市の機構の中だけでは、限られた職場での配置にとどまってしまうますが、広域連携により同じ業務でも働く場が変わることで、違った観点からの気づきもあり、組織活性化にも資すると思います。既に北河内7市による新入職員研修などは行われています。今後の労働力人口の減少や社会の変化を鑑みれば、都市間競争よりも都市間協働を目指していくべきです。



12月定例会議員 其他の質問項目

▽スポーツによるにぎわいづくりについて(スポーツコミッション設立とメガスポートイベントとの連携)▽文化財によるにぎわいづくりについて(地理的資源の活用)▽出産から子育て期にわたる子どもの支援について(産後ケア体制の充実)▽職員の採用・評価について(応募増加への方策)▽鳥獣による被害防止について(猪への対応)▽健康寿命の延伸に向けた保健事業について

令和元年6月定例会議員 一般質問

タブレットなどの機器活用と課題について

せのお正信議員

利用者目線に立った活用の拡充と職員によるタブレット技能の熟練度向上を

せのお
質問

市民室や障害福祉室、国民健康保険室の窓口ではタブレットを利用して英語やベトナム語等に対応した多言語音声翻訳サービスの他、発話が画面上に字幕化され、キーボード等で入力可能な筆談サービス、テレビ越しに手話通訳者による手話通訳サービスを本年3月から開始していますが課題についてお聞きます。

福祉部長
答弁

職員の端末操作不慣れにより通訳者に繋がり難かったことや、手話通訳者が窓口対応中はテレビ電話の利用をお待ち頂くなどの課題があります。また本庁以外の出先機関にもタブレットを設置して欲しいという声をお聞きしています。

せのお市議の意見・提言

日本語を話せない外国の方や聴覚に障害がある方等にとっては、便利で素晴らしい取り組みです。市立ひらかた病院等の他の施設にも導入して頂きたいと思います。

ネットワークの問題や人員の問題、財源の問題等の課題がありますが誰もが住みやすい地域福祉社会を実現するために、このような取り組みはとても重要であります。外国の方や聴覚に障害のある方にとって、特に、病院での受診は命に関わる事なのでしっかり予算措置をしてタブレットを利用した通訳サービスを拡大・拡充するよう提言しました。



6月12月定例会議員 其他の質問項目

▽職務職責に即した給料表の適用について▽開発条例に伴う駐車場の設置基準について▽公園の駐車場の有料化について▽東部公園の管理運営について▽財政状況の変遷と今後の見通しについて▽外郭団体の見直しと今後の方向性について▽東部公園の駐車対策について▽中振交野線整備事業について▽結婚新生活支援事業費について▽循環器病対策について

待機児童対策と保護者負担の軽減について かじや知宏議員

必要な財源を確保し
第2子以降の保育料無償化実現をかじや
質問

保育需要が増加する中で、通年の待機児童ゼロを目指すのであれば、年度途中での解消に向けた取り組みを進める必要がありますが、今後どのような手法で待機児童を解消するのか、また、市長の公約であった市独自の第2子以降の保育料無償化についての進捗状況をお聞きします。

子ども青少年部長
答弁

子育て家庭の様々なニーズに合わせて、子どもが安心して教育・保育を受けられるよう地域ごと、年齢ごとの保育ニーズを丁寧に見込み、これまでの手法に捉われず、民営化の推進などによる財源確保を図りながら入所枠の確保に努めていきます。第2子以降分の保育料無償化につきましては、子育て支援を進める観点から有用な施策であると考えており、実施のために必要な財源の確保について、引き続き検討していきます。

かじや市議の意見・提言

将来のまちづくりの担い手となる子どもたちへの投資は重要であり、どのような家庭環境にあっても、教育や子育ての機会に格差が出ることのないよう、子育て支援の質の向上と保護者負担の軽減を実現させていくのが行政の大きな役割のひとつであると考えます。

特に待機児童の問題は、解決しなければならない喫緊の課題です。学校など公共施設の空きスペースの活用や、私立幼稚園から認定こども園への移行促進など、あらゆる手段を尽くして通年での待機児童解消を図っていくよう提言しました。

第2子以降の保育料無償化については、必要な財源をしっかりと確保して、実現に向けて取り組むよう要望し、その後本年4月から実施するとの方向性が示されました。



6月12月定例月議会 その他の質問項目

▽持続的発展が可能なまちづくりについて(人口減少社会に対する認識と課題について、SDGsの取り組みについて)▽「エフエムひらかた」のあり方について▽福祉サービス利用援助事業補助事業と成年後見制度について▽職員提案制度について▽みどりのプラトホームとの連携について▽森林環境譲与税等を活用した木材利用の促進及び普及啓発について▽市立のデイサービスセンターのあり方について一など。

令和元年12月定例月議会 一般質問

若手芸術家支援事業について

泉 大介議員

音楽分野の幅広いジャンルへの支援と
芸術・市民・行政が一体となれる取り組みを泉
質問

2019年3月に設立された「枚方市アーティストバンク」への応募資格、音楽・舞踊分野、美術分野における若手芸術家への支援内容についてお聞きします。

産業文化部長
答弁

応募資格は音楽・舞踊分野、18～40歳未満の枚方にゆかりがあり、全国規模のコンクールでの受賞歴、それと同等の実績がある方です。音楽・舞踊分野の支援内容は、学校等へのアウトリーチ事業や市が主催する事業などへの出演を行っています。美術分野の支援内容は展示スペースの無償提供や、広報ひらかた等を活用した情報発信など行なっていますが、対象となる若手芸術家を見出すことは難しい現状です。

泉市議の意見・提言

枚方にゆかりのある出身POPSアーティストは多数います。後に続く若手POPSアーティストも含め、幅広いジャンルを支援できるように登録基準の検討を。登録基準の検討にあたっては、行政単独で基準を作るのではなく、これまで芸能音楽の情報発信も行ってきたFM枚方との連携や民間との協働を。美術分野における若手芸術家の支援ですが、4月に行われる聖火ランナーイベントでも検討されているコミュニティアートなど、まちづくり活動に直接寄与する公共芸術のような、芸術家・市民・行政が一体となれる取り組みの検討を。また、多くの若手芸術家を見出すためにも、アーティストバンクのような、やる気のある若者が自ら登録できる仕組みづくりを行うよう提言しました。



6月12月定例月議会 その他の質問項目

▽市有財産の有効活用について:有効活用は利益を生む活用だけではない。地域団体等と管理協定を結び、防災公園やプレイパークなど暫定利用していただくことで、市民にとっての利活用の機会や、維持管理経費の削減につながる。より活用しやすくなるような条件を模索していくべきと要望。▽地域防災力の向上:消防団員の7割がサラリーマンであり、日中市外におられる可能性。就職活動を支援する学生消防団活動認証制度を利用した学生団員、大規模災害団員や機能別団員など制度を活用することを要望。

王仁公園などのパークマネジメントについて

岡市えいじろう議員

老朽化した公園施設の再整備と 官民一体となったパークマネジメントの施策を

岡市
質問

王仁公園をはじめとする一部の公園については、老朽化による再開発の問題があります。

また、市民から「子どもが気兼ねなく自由に遊べる場所を造ってほしい」という声もいただいております。これらの整備をするとなれば、財源確保が必要になりますが、公園の敷地において、民間事業者が運営できる制度活用の進め方や、パークマネジメントの取り入れ方について、本市における考えをお聞かせください。

土木部長
答弁

平成29年に都市公園法が一部改正されたことで、公園の多様な機能を活かし、有効活用することが可能となりました。王仁公園はプールなどの施設の老朽化や利用増進の課題があります。そこで、公園の将来上や施設再編にパークPFIを含めたPPPなどの民間活力の活用の検討を進めています。明石市における公園再編成事業の考え方、事業スキルなどを聞き取り、参考にし、今後も検討していきます。

岡市市議の意見・提言

これまでの「造る・守る」から、「使う・育てる」公園へ。公園は子ども達のスポーツの可能性を伸ばせる施設であり、災害時には防災面でも役立ちます。市単独での財源確保が難しいのであれば、市民・事業者・行政が協働する「パークマネジメント」の考え方を取り入れるのが有効だと考えます。

2025年には大阪万博が開催されます。それらに向けても、枚方市をどうアピールしていくのか、公園の利活用を含め、枚方市の魅力や良さを磨くことが重要です。



6月12日定例会議員 その他の質問項目

▽子ども医療費助成の18歳までの拡充について▽通学路の安全対策について▽子どもの貧困対策における学習支援等について▽枚方市正職員が担うべき役割と非正規職員について▽枚方市テーマソング制作プロジェクトの認知活動について▽プレーパークの今後の事業展開について▽枚方市職員労働組合における個人情報取り扱いと、管理運営について▽廃棄物処理・事業ごみについて

令和元年6月定例会議員 一般質問

少人数学級の取り組みと今後の方向性について

門川ひろゆき議員

高学年に関しては編成人数にこだわらず 教育的効果を第一に

門川
質問

市長公約としても示されていた、第6学年までの枚方市独自の35人学級編成について、これまでの取り組み状況、今後の考え方や取り組み予定についてお聞きします。

教育委員会事務局
学校教育部長
答弁

本市は、小学校第1学年から第4学年までは、教員が児童一人ひとりに対しきめ細かな指導の充実が、また第5・第6学年においては、中学校との接続を見据え一定規模の集団の中で学習するという環境づくりが重要であると捉えています。また第5・第6学年については、平成30年度より、支援学級在籍児童を含めた市独自の40人学級編成を実施することとしました。

門川市議の意見・提言

少人数学級編成をさらに拡充することは、府内全域において慢性的な講師不足となっている現状において、人材確保や人材育成の面でも大きな課題があり、こうした状況を踏まえ、第5学年以上の児童については、教科担任制など目的に応じた教員の配置や指導体制の充実、指導方法の工夫などの手法を用いて、学力向上や自立の力の育成を図ることが重要であると認識しました。

学校教員の負担軽減にも考慮し、高学年に関しては編成人数にこだわらず、教育的効果を第一に進めていただきたいと要望。

また、支援学級在籍児童数が増加する中、交流、共同学習についても引き続き指導方法、指導形態の工夫を求めています。



6月12日定例会議員 その他の質問項目

▽公共工事予算額の算出について(工事請負契約に係る低入札価格調査基準中央公共工事契約制度運用連絡協議会モデルの改正について)▽シティプロモーション事業の効果と課題について(定住促進につながる具体的な取り組みについて)▽地域産業の育成及び振興について(Bizネットワーク参画について)▽広報活動について(事業部をまたいだ統一感のあるPRについて)

39

小池あきこ議員

里親制度の推進について

枚方市の里親制度の普及促進で 子どもの家庭養育環境を

小池
質問

大阪府においては、里親イコール養子というイメージを変え、広く府民の理解を得るとともに、新たに養育里親となってくれる方を増やすため、養育里親を親しみやすく覚えやすい愛称として「はぐくみホーム」とし普及啓発を図っていますが、本市の現状はどのようになっているかお聞きします。

子ども青少年部長
答弁

平成30年度は、実際に里親として子育てをされている方による体験談と児童精神科医による講演会を実施しています。

今年度は、北河内では初めて枚方市内にできた里親の促進や里親家庭への相談を行う里親支援機関「おひさま」とも連携し、里親制度の普及啓発に向けた取り組みを行っていく予定としています。

小池市議の意見・提言

枚方市で取り組んでいる重点的な子育て支援や、親支援についての取り組み、その先にある地域での子育て支援や里親制度、家庭養育の取り組みの重要性の認知、周知をぜひとも進めてもらいたいと考えています。

地域で子どもを育てることは、地域のコミュニティを推進させることにもつながる取り組みですので、さらなる推進を要望しました。



6月12月定例会月議会 その他の質問項目

- ▽避難所における食物アレルギー対策について
- ▽子育てアプリの情報発信について
- ▽教職員の人材確保について
- ▽国民健康保険の特定健康診査の受診率向上について
- ▽子育てに関する情報発信について
- ▽不登校支援について
- ▽下水道事業の新たな財源確保策及びPRIについて
- ▽留守家庭児童開室の運営について

令和元年12月全員協議会

枚方市駅周辺再整備の 具体化に向けた検討について

スピード感を持った取り組みと市民と共に賑わいを生み出す駅前づくりの計画検討を

質疑 門川議員

これまで、全ての街区において市街地再開発事業で検討してきたものを、新たに土地区画整理事業と併用する案が出てきた。見直した理由は、どういったものか。また、それによりスケジュールが延長されるようだが、スピード感をもって着実に取り組みを進めていただきたい。

答弁 市駅周辺等活性化推進部長

昨年12月に②④⑤街区整備モデルケースとして市街地再開発事業の検討内容を示したが、地権者との合意形成が諮れない場合、全体事業が遅れるというリスクがあった。市街地再開発事業と土地区画整理事業を組み合わせた事業手法で、②街区における地権者の生活再建提案と④⑤街区の民間の創意工夫を活かした再開発とをすることが可能になった。

市駅周辺再整備について、関係者だけでなく、市民の理解や参画が重要です。単にハードの整備をするだけでなく、本市の歴史・文化・芸術など地域資源の活用やゆかりあるコンテンツの活用、また、利用する側の意見を取り入れ、ともに賑わいや魅力の向上に取り組むプロセスを検討段階から進める必要があります。災害対策、財源確保案や想定スケジュールについても引き続き会派として意見をしていきます。

その他の質問

- ▽全員協議会の位置づけについて
- ▽再整備における市長の考え方について
- ▽想定スケジュールについて
- ▽変動要因とリスクについて
- ▽都市再生緊急整備地域について
- ▽市負担額と財源について
- ▽都市機能について
- ▽新庁舎整備について
- ▽市駅前再整備事業の進め方について
- ▽費用根拠について
- ▽2街区案について
- ▽高層マンション案について
- ▽コーディネーターについて
- ▽計画の進め方について

他、岩本議員も質疑を行いました

小池あきこ議員 「里親制度の推進について」

各派代表質問

9月定例月議会

枚方市議会議員
岩本優祐枚方市長
伏見たかし

9月定例月議会では、2期目の当選を果たした伏見隆市長が今後4年間の市政運営について所信を表明し、「選択と集中の視点のもと、より効果的な施策を推進していくことで、枚方の発展につなげる」と決意を述べました。

その後、市長の所信表明に対する各派代表質問が行われ、大阪維新の会枚方市議会議員団からは、岩本優祐議員が代表して質問に立ち、所信表明の主要な項目について市長の考えを聞くとともに提言を行いました。

地理的な優位性と地域資源を生かし「産業・観光の活性化」を

Q

本市は、古くから交通の要衝として栄えた歴史があり、また近畿圏でも中心に位置する地理的優位性を持ちます。こうした特性を生かし、観光施策へ取り組む必要がありますが、考えをお尋ねします。また歴史的にも価値のある文化財が複数ありますが、これらの活用についての考えもお伺いします。

A

国や近隣自治体、民間事業者と連携し、淀川舟運をはじめ体験・交流型の日帰り観光プランの設定といった広域な観光施策に取り組んでいる。今後は地理的優位性である京都・大阪・奈良へのアクセスの良さを生かし、取り組んでいく。また百済寺跡など、貴重な文化財が複数あり、その活用は重要と認識する。IoTによる観光プロモーションや情報発信の強化にも取り組んでいきます。

地域等との連携により、社会を生き抜くために必要な教育を

Q

今後、ますます変化が加速する社会を見据え、地域等と連携して子どもの生きる力を育むことは、これからの教育に求められる大きな使命です。教育に対する市長の思いをお聞かせください。なお、新たな教育大綱には、幼・小・中の12年間だけでなく、今後到来する社会を生き抜くために必要な教育を盛り込むよう要望します。

A

義務教育学校を預かる者として、社会に出ても生きていけるよう、必要な学力、体力、判断力、社会性等を身につけた上で送り出したい。そのために、家庭・地域・学校がそれぞれの役割を果たすと同時に、連携しての取り組みが必要。学校園の責任は極めて重大であり、常に社会情勢を理解し、成長段階に応じた教育を熟知し、最高の教育課程を提供すべく努めていきます。

積極的に新技術を導入しスマート自治体の実現を

Q

国の将来構想では人口減少が進む中、持続可能な自治体運営を進めるため、従来の半数の職員でも自治体が機能する仕組みとして、ICT活用による業務の効率化と市民サービス向上を図る「スマート自治体」の実現を求めています。取り組みにあたっての考えをお聞かせください。なお、市民の利便性向上を図るため、スピード感を持って新技術の導入や職員育成に取り組むとともに、府や近隣自治体との連携を要望します。

A

スマート自治体の早期実現には、既成の枠にとらわれない創意工夫や業務の見直し、市役所一丸となった職員の意識改革への取り組みが必要であり、市長がリーダーシップを最大限に発揮し、取り組みを進めていきます。

各派代表質問 その他の質問項目

▽既成の枠にとらわれない業務のさらなる効率化等について
▽第2子以降の保育料の無償化について
▽待機児童対策について
▽子どもを守る条例について
▽新たな「枚方市教育大綱」について
▽いじめ問題への体制整備について
▽教職員の多忙化の解消について
▽中学校の全員給食について
▽枚方市駅周辺再整備について
▽移動支援策について
▽新名神高速道路のアクセス道路早

期完成への働きかけと周辺道路の改良について
▽東部地域の産業振興策について
▽「公助」が担うべき役割と避難所のあり方について
▽「認知症にやさしい地域づくり」について
▽国際化施策の取り組みについて
▽総人件費の削減について
▽受益者負担の適正化について
▽市立ひらかた病院の経営健全化について
▽外郭団体の行政支援のあり方について一など。

総務 所管分野

職員の働き方改革の取り組みについて

枚方市では、1月27日より定時で職員のパソコンを強制終了するPCシャットダウンシステムの運用を開始しました。これにより長時間労働を抑制し、定時退庁を促します。年間約9億円かかっている時間外勤務手当のうち10%の削減効果が期待されます。会派としても、引き続き時間外勤務の縮減に向けて働きかけを行っていきます。

厚生 常任委員会

市立ひらかた病院の 経営健全化に向けての取り組み

今年度、厚生常任委員会では市立ひらかた病院の経営健全化に向けた取り組みについて研修を重ねています。市立病院の役割や地域医療連携の取り組みについての研修や豊中市立病院への視察を行いました。

視察研修での課題や効果の抽出を行い、委員間協議を重ねながら、本市施策への提言を行っていく予定です。

文教 常任委員会

学校園等におけるICTの活用について調査

今年度、文教常任委員会では「学校園等におけるICTの活用について」をテーマに所管事務調査を実施しています。

第四中学校など市内実証校や先進都市等の視察を通じて課題や効果を検証するとともに、委員間で協議を重ねながら、今後の学校園におけるICT環境の整備に向けた提言を行っていく予定です。

建設環境 常任委員会

道路・交通に関する事、 ゴミ処理に関する事への提言

今年度は20件の調査項目を抽出し、取り組みを検討する中で「道路及び交通に関する事」「ゴミの処理に関する事」を重点調査項目とし、所管事務調査を実施します。先進都市等の視察研修を通じて課題や効果の抽出を行い、委員間協議を重ねながら、本市施策への提言を実施する予定です。

枚方市と大阪府との意見交換会

淀川新大橋整備とアクセス道路拡幅等 30項目の政策課題を要望

大阪維新の会府議団による枚方市と大阪府の意見交換会が昨年8月9日に行われ、中司宏、岡沢龍一両府議出席のもと、枚方市から伏見市長をはじめ市幹部が出席しました。

この意見交換会は、府の令和2年度の事業計画策定に向けて、市から府に対する要望を伝え、各項目について府から説明(答弁)を受けるものです。

府に対する要望等について、両府議と大阪維新の会枚方市議団とも協議を重ねてきたことから、この日も市議団所属議員がオブザーバーとして参加しました。

枚方市から府に対し30項目の政策課題を取り上げ、このうち重点項目として、▽京阪本線連続立体交差事業に伴う再開発事業、上下水道移管▽枚野高槻線(仮称・淀川新

大橋)の整備とアクセス道の拡幅▽学校体育館のエアコン整備及びトイレ洋式化への支援一など30項目について府の担当部署が取り組み状況を説明し、市側が重ねて要望を行いました。

とくに淀川新大橋の整備に伴う交通量増加対策として必要な府道京都守口線等の府道拡幅をはじめ、歩道未整備区域の拡幅や安全対策について、両府議が対応を強く求めました。

市が要望した項目は、どれも重要な事業ですが、多額の費用を要することから、市単独で取り組むのは難しいものです。今後市の事業が前に進むよう、大阪維新の会の府議団と市議団が連携し、府に対して働きかけていきます。



意見交換の後、府議、市長、市議団で



府議団と市議団で府政に対する要望事項などを協議。
岡市栄次郎市議、小池晶子市議、妹尾正信市議、岩本優祐市議、
中司宏府議、岡沢龍一府議、鍛冶谷知宏市議、門川紘幸市議、
泉大介市議(左から)

台風19号の被害に対して 大阪維新の会 枚方市議会議員団で長野県に義援金

大阪維新の会枚方市議会議員団は、昨年11月13日に、長野県大阪事務所を訪れ、台風19号の義援金として168万円を寄付しました。

私たちは「身を切る改革」の一環として議員報酬の削減を掲げていますが、議会で報酬削減が実現するまでの間、議員団で自主的に報酬の一部を被災地に寄付することを決めています。

今回は、昨年10月の台風19号で大きな被害に遭われた長野県の被災者の方々に、少しでもお力になれたらとの思いで、義援金をお送りさせていただくことにしました。

長野県大阪事務所では、被害の状況や、復旧対応などについて職員の方からお話しをお聞きし、意見交換をしました。被害が少なかった地域においても、観光客や物産品の販売が減少するなどの風評被害に悩まされているなど、復興に向けての課題もお聞きしました。

一昨年、大阪府北部地震や台風21号により枚方市が被害を受けた時に、全国の皆さんからいただいた支援の輪が、大きな力になりました。私たちにできることは限られていますが、今後も被災地に対して支援を続けていきたいと考えています。

また、枚方市議会としても、台風19号により被害を受けた被災地域に対して、11月28日に義援金32万円を、全国市議会議長会を通じて支援させていただきました。

あらためまして、今年の台風19号や大雨でお亡くなりになられた方々に謹んでお悔やみを申し上げます。また、被害に遭われたすべての皆さまに心よりお見舞い申し上げますとともに、一日も早い復旧・復興を心からお祈り申し上げます。



3期、総務常任委員会委員長、議会運営委員会副委員長◆昭和55年3月5日生まれ。甲斐田新田、東牧野町在住。きよし幼稚園、山田東小、山田中、近大附属高校、立命館大学法学部を卒業。株式会社、大阪ガスセキュリティサービスを経て平成23年5月より現職◆(一社)枚方青年会議所、NPO法人、消防団にも参加。キャリアコンサルタント。好物はカレーライス。

岩本ゆうすけ

2期、建設環境常任委員会委員、枚方市病院事業運営審議委員会委員、議会報編集委員。1期、建設環境常任委員会副委員長、総務常任委員、厚生常任委員、議会改革調査特別委員会委員副委員長、枚方市都市計画審議委員会委員、議会報編集委員、他。岡山市生まれ、松下精工(株)現パナソニックエコシステムズ(株)勤務を経て(有)コスモテック代表取締役・(株)MSテクノ代表取締役として現在に至る。「ひらかたの朋友塾」顧問。

せのお正信

2期、監査委員、議会運営委員会委員、文教常任委員会副委員長、枚方市生まれ。阪保育所、殿二小、第三中、牧野高、龍谷大文学部社会福祉学専攻を卒業。(株)報知新聞社勤務を経て行政書士に。大阪府行政書士会綱紀委員、同企画広報部副部長、同枚方支部副支部長、ひらかた環境ネットワーク会理事長、中可宏事務所政策スタッフ等を歴任。現在、かしや行政書士事務所代表、コスモス成年後見サポートセンター大阪府支部幹事、牧野高同窓会校友会副会長。

かじや知宏

1期、総務常任委員会委員、都市計画審議委員会委員。昭和57年生。山之上小、山之上小、村野中、府立西野田工業高校、大阪工業大学卒業。高校時代にはレーシングカヌー競技で3年連続国体出場。プロ歌手(DiceK名義)、維新政治塾4期生、おきのえらぶ島観光大使、(有)ラッププロモーション所属、(株)弘倫コーポレーション取締役、大阪沖洲会青年部長。家族構成：妻、娘。

泉大介

1期、文教常任委員会委員、枚方京田辺環境施設組合議会議員、枚方市民生委員推薦会委員。枚方市生まれ。茄子作保育所、春日小学校、東香里中学校、私立啓光学園高等学校(現 常期啓光学園高等学校)卒業後、会社員を経て、岡市商事を創業。地域活動：春日小学校PTA会長2期、春日小学校50周年実行委員長、東香里中学校PTA会長、地域教育協議会会長、枚方ライオンズクラブ・北大阪商工会議所青年部。

岡市えいじろう

1期、建設環境常任委員会委員、枚方榎屋川消防組合議会議員。昭和58年5月生まれ、36歳。きよし幼稚園、中宮小学校、中宮中学校、四條榎高校卒業。営業会社にて管理職として率先垂範につとめ、組織の拡大に貢献。その後、シアンマーケティング株式会社を設立、代表取締役就任。維新政治塾第4期最優秀塾生、一般社団法人枚方青年会議所総務委員会委員。

門川ひろゆき

1期、厚生常任委員会委員、枚方榎屋川消防組合議会議員。枚方市南中掘1丁目在住。大阪府都島区生まれ。大阪市立工業高校園案科卒、米国カリフォルニアDos Pueblos高校交換留学生、デリシャスライフ代表、大阪府里親会中央支部前会長、コミュニケーション術講師、ワールドテニスアカデミー顧問、一般社団法人子どもの未来コンシェルジュ協会代表理事、合気道三段。血のつながらない家族に関する活動と、子育て相談会など全国で多数開催。

小池あきこ

ご意見、ご質問、暮らしの困ったあなたの声をお聞かせください

大阪維新の会
枚方市議会議員団

〒573-8666
大阪府枚方市大垣内町2-1-20
枚方市役所本館4階

☎072-841-1221(代)
✉ishin.hirakata@gmail.com
@ishinhirakata



質問の議事録および動画につきましては枚方市議会ホームページにて、ご覧いただくことができます。

領 収 書 台 帳

領収書No.
40

用途項目	交通通信費	
支払年月日	令和 2 年 3 月 7 日	
月分	3 月分	
支払金額(領収書の額)	3,374 円	
政務活動対象額	3,374 円	
按分後等計上額	1,124 円	
内 容	ガソリン代	
備 考	1/3 計上	

領収書等貼付欄



納品書(領収書)

2020年03月07日 12:45

売上
 取引カード 枚数 様
 トーク
 提携カード
 車両番号 実車番
 0011-00
 レギュラーガソリン P-21
 24.10L *
 140円 ¥3,374
合計 ¥3,374
 (消費税10%対象 ¥3,374
 内消費税等 ¥307)
 クレジット支払
 有効期限: XX/XX NC
 支払方法: 一括払い
 承認番号: 0110952

現金でお買上げの場合は領収書にかえさせていただきます。
 消費税額が示されない場合は消費税を請求書にて
 請求いたします。
 消費税には 地方消費税が含まれています。

山文商事株式会社
 DDセルフ枚方池之宮SS
 大阪府 枚方市
 堂山二丁目8番10号
 TEL:072-849-8650 SS-600762
 社内No 6907-07
 デーNo7143-7145
 外通番17-11912
 004 2020/03/07



納品書(領収書)

2020年03月07日 12:45

売上
 取引カード 枚数 様
 トーク
 提携カード
 車両番号 実車番
 0011-00
 レギュラーガソリン P-21
 24.10L *
 140円 ¥3,374
合計 ¥3,374
 (消費税10%対象 ¥3,374
 内消費税等 ¥307)
 クレジット支払
 有効期限: XX/XX NC
 支払方法: 一括払い
 承認番号: 0110952

現金でお買上げの場合は領収書にかえさせていただきます。
 消費税額が示されない場合は消費税を請求書にて
 請求いたします。
 消費税には 地方消費税が含まれています。

山文商事株式会社
 DDセルフ枚方池之宮SS
 大阪府 枚方市
 堂山二丁目8番10号
 TEL:072-849-8650 SS-600762
 社内No 6907-07
 デーNo7143-7145
 外通番17-11912
 004 2020/03/07

領収書台帳

領収書No.

41

用途項目	広報費	
支払年月日	令和 2 年 3 月 9 日	
月分	3 月分	
支払金額(領収書の額)	99,000 円	
政務活動対象額	89,100 円	
按分後等計上額	89,100 円	
内 容	ポスティング費用	
備 考	90%計上	
領収書等貼付欄		

領収証

No.

前川 ひろゆき 様 2020 年 3 月 9 日

金額

¥ 9 9 0 0 0 -

内

消費税等

但 ポスティング代として

上記正に領収いたしました

現金

小切手

大阪ポスティングサービス

代表 前川 祐樹

〒573-0122 大阪府枚方市津田東町1-27-18

TEL:080-4971-9450 FAX:072-858-4046

E-mail:info@posting-osaka.com

HISAGO #77B



発行日：2020年3月8日

配布作業完了報告書

大阪維新の会枚方市議会議員団 御中

大阪ポスティングサービス

枚方市津田東町

TEL 080-4971-9450

下記の通りご報告申し上げます。宜しくお願い致します。

月日	市区名	町丁目名	配布数	備考
2月27日	枚方市	釈尊寺町	930	
2月27日	枚方市	香里ヶ丘1丁目	770	
2月27日	枚方市	香里ヶ丘2丁目	1100	
2月27日	枚方市	香里ヶ丘3丁目	860	
2月27日	枚方市	香里ヶ丘4丁目	390	
2月27日	枚方市	香里ヶ丘5丁目	230	
2月27日	枚方市	香里ヶ丘9丁目	810	
2月25日	枚方市	町楠葉1丁目	1110	
2月25日	枚方市	町楠葉2丁目	570	
2月24日	枚方市	南楠葉1丁目	1440	
2月29日	枚方市	南楠葉2丁目	530	
2月25日	枚方市	北楠葉町	400	
2月25日	枚方市	楠葉中町	620	
2月24日	枚方市	楠葉花園町	1130	
2月25日	枚方市	楠葉野田1丁目	630	
2月29日	枚方市	楠葉野田2丁目	730	
2月29日	枚方市	楠葉野田3丁目	270	
2月29日	枚方市	楠葉丘1丁目	780	
2月29日	枚方市	楠葉丘2丁目	180	
3月2日	枚方市	楠葉並木1丁目	550	
3月2日	枚方市	楠葉並木2丁目	440	
2月29日	枚方市	楠葉朝日1丁目	270	
2月29日	枚方市	楠葉朝日2丁目	240	
2月29日	枚方市	楠葉朝日3丁目	140	
2月29日	枚方市	楠葉美咲1丁目	150	
2月29日	枚方市	楠葉美咲2丁目	150	
2月29日	枚方市	楠葉美咲3丁目	320	
3月2日	枚方市	村野南町	970	
2月24日	枚方市	牧野北町	1700	
2月25日	枚方市	樋之上町	500	
2月25日	枚方市	交北(3)	900	
3月2日	枚方市	三栗(1)	540	
2月24日	枚方市	三栗(2)	960	
3月2日	枚方市	中宮北町	980	
2月15日	枚方市	走谷1丁目	600	
2月15日	枚方市	走谷2丁目	550	
2月15日	枚方市	東中振1丁目	1200	
2月15日	枚方市	東中振2丁目	700	
2月15日	枚方市	南中振1丁目	700	
2月15日	枚方市	南中振2丁目	1200	
2月15日	枚方市	南中振3丁目	10	
2月15日	枚方市	北中振1丁目	750	
2月15日	枚方市	北中振2丁目	250	
2月18日	枚方市	北中振3丁目	650	
2月18日	枚方市	香里園町	500	

(41)

2月18日	枚方市	香里園山之手町	700
2月18日	枚方市	香里園桜木町	600
2月18日	枚方市	香里園東之町	400
2月18日	枚方市	翠香園町	450
2月18日	枚方市	出口1丁目	1000
2月18日	枚方市	出口2丁目	600
2月18日	枚方市	出口3丁目	850
2月18日	枚方市	出口4丁目	450
2月18日	枚方市	出口5丁目	400
2月18日	枚方市	東香里元町	700
2月18日	枚方市	東香里新町	500
2月18日	枚方市	東香里南町	450
2月18日	枚方市	東香里1丁目	400
2月18日	枚方市	東香里2丁目	300
2月18日	枚方市	東香里3丁目	500
2月20日	枚方市	高田1丁目	250
2月20日	枚方市	高田2丁目	400
2月23日	枚方市	茄子作東町	400
2月23日	枚方市	茄子作南町	130
2月23日	枚方市	茄子作北町	850
2月23日	枚方市	茄子作1丁目	850
2月23日	枚方市	茄子作2丁目	300
2月23日	枚方市	茄子作3丁目	550
2月23日	枚方市	茄子作4丁目	850
2月23日	枚方市	茄子作5丁目	10
2月26日	枚方市	香里ヶ丘6丁目	300
2月26日	枚方市	香里ヶ丘7丁目	500
2月26日	枚方市	香里ヶ丘8丁目	600
2月26日	枚方市	香里ヶ丘10丁目	300
2月26日	枚方市	香里ヶ丘11丁目	250
2月26日	枚方市	香里ヶ丘12丁目	400
2月27日	枚方市	西禁野1丁目	300
2月27日	枚方市	西禁野2丁目	500
2月27日	枚方市	渚西1丁目	600
2月27日	枚方市	渚西2丁目	500
2月26日	枚方市	牧野阪1丁目	380
2月26日	枚方市	牧野阪2丁目	450
2月26日	枚方市	牧野阪3丁目	300
2月26日	枚方市	牧野下島町	350
2月26日	枚方市	東牧野町	800
2月26日	枚方市	西牧野(1)	30
2月26日	枚方市	西牧野(2)	100
2月26日	枚方市	西牧野(3)	450
2月26日	枚方市	西牧野(4)	300
2月26日	枚方市	養父東町	250
2月26日	枚方市	養父丘1丁目	700
2月26日	枚方市	養父丘2丁目	500
3月3日	枚方市	西船橋1丁目	350
3月3日	枚方市	西船橋2丁目	450
3月3日	枚方市	北船橋町	300
3月3日	枚方市	東山1丁目	750
3月3日	枚方市	東山2丁目	900
3月3日	枚方市	桜丘町	1000
3月4日	枚方市	中宮本町	450
3月4日	枚方市	中宮山戸町	500
3月4日	枚方市	中宮東之町	600
3月4日	枚方市	中宮西之町	450
3月4日	枚方市	中宮大池2丁目	10
3月4日	枚方市	新之栄町	350

(41)

3月4日	枚方市	都丘町	400
3月4日	枚方市	須山町	1100
3月4日	枚方市	堂山1丁目	250
3月4日	枚方市	堂山2丁目	150
3月4日	枚方市	堂山3丁目	200
3月5日	枚方市	松丘町	500
3月5日	枚方市	甲斐田新町	600
3月5日	枚方市	田口1丁目	600
3月5日	枚方市	田口2丁目	300
3月5日	枚方市	田口3丁目	100
3月5日	枚方市	田口4丁目	300
3月5日	枚方市	田口山3丁目	550
3月5日	枚方市	招提中町1丁目	600
3月5日	枚方市	招提中町2丁目	300
3月5日	枚方市	招提南町1丁目	550
3月5日	枚方市	招提南町2丁目	400
3月5日	枚方市	招提南町3丁目	1200
3月5日	枚方市	招提平野町	350
3月5日	枚方市	村野本町	700
3月5日	枚方市	村野高見台	80
3月5日	枚方市	村野東町	750
3月5日	枚方市	村野西町	50
3月5日	枚方市	印田町	550
2月28日	枚方市	山之上東町	50
2月28日	枚方市	山之上西町	500
2月28日	枚方市	山之上北町	750
2月28日	枚方市	山之上1丁目	500
2月28日	枚方市	山之上2丁目	200
2月28日	枚方市	山之上3丁目	200
2月28日	枚方市	山之上4丁目	100
2月28日	枚方市	山之上5丁目	400
3月3日	枚方市	宮之下町	400
3月3日	枚方市	藤田町	300
3月3日	枚方市	東藤田町	50
2月28日	枚方市	宮之阪1丁目	400
2月28日	枚方市	宮之阪2丁目	400
2月28日	枚方市	宮之阪3丁目	600
2月28日	枚方市	宮之阪4丁目	600
2月28日	枚方市	宮之阪5丁目	200
3月3日	枚方市	津田元町(1)	270
3月3日	枚方市	津田元町(2)	460
3月3日	枚方市	津田元町(3)	320
3月3日	枚方市	津田元町(4)	90
3月3日	枚方市	津田駅前(1)	600
3月3日	枚方市	津田駅前(2)	650
3月3日	枚方市	津田東町(1)	260
3月3日	枚方市	津田東町(2)	500
3月3日	枚方市	津田東町(3)	330
3月3日	枚方市	津田南町(1)	330
3月3日	枚方市	津田南町(2)	180
3月3日	枚方市	津田西町(1)	270
3月3日	枚方市	津田西町(2)	250
3月3日	枚方市	津田西町(3)	250
3月3日	枚方市	津田北町(1)	20
3月3日	枚方市	津田北町(2)	190
3月3日	枚方市	津田北町(3)	20
3月3日	枚方市	大峰南町	440
3月3日	枚方市	春日元町(1)	280
3月3日	枚方市	春日元町(2)	400

(41)

2月22日	枚方市	春日東町(2)	400	
2月22日	枚方市	杉山手(1)	450	
2月22日	枚方市	杉山手(2)	200	
2月22日	枚方市	杉山手(3)	350	
2月22日	枚方市	津田山手(1)	650	
2月22日	枚方市	津田山手(2)	20	
2月22日	枚方市	長尾元町(2)	310	
3月4日	枚方市	長尾元町(3)	400	
3月4日	枚方市	長尾元町(4)	210	
3月4日	枚方市	長尾元町(5)	350	
3月4日	枚方市	長尾元町(6)	400	
3月4日	枚方市	長尾元町(7)	850	
2月28日	枚方市	長尾東町(1)	150	
2月28日	枚方市	長尾東町(2)	450	
2月28日	枚方市	長尾東町(3)	450	
2月28日	枚方市	長尾西町(1)	450	
2月28日	枚方市	長尾西町(2)	380	
2月28日	枚方市	長尾西町(3)	450	
3月4日	枚方市	長尾家具町(1)	100	
3月4日	枚方市	長尾家具町(2)	550	
3月4日	枚方市	長尾家具町(3)	400	
3月4日	枚方市	長尾家具町(4)	400	
3月4日	枚方市	長尾家具町(5)	180	
2月28日	枚方市	長尾台(1)	250	
2月28日	枚方市	長尾台(2)	200	
2月28日	枚方市	長尾台(3)	200	
2月28日	枚方市	長尾台(4)	250	
2月28日	枚方市	藤阪東町(2)	100	
2月28日	枚方市	藤阪東町(3)	100	
2月28日	枚方市	藤阪天神町	200	
2月28日	枚方市	山田池東町	550	
			90000	

門川 ひろゆき 様

④

内 訳 明 細 書

品 名	数量	単位	単価	金額	備 考
枚方市内軒並み配布	12,858	部	4.0	51,432	
エリア指定配布	12,858	部	2.0	25,716	
サイズ/重量超過	12,858	部	1.0	12,858	
値引き				-6	
小 計				90,000	
消費税				9,000	
合 計				99,000	



領 収 書 台 帳

領収書No.

42

使途項目	広報費	
支払年月日	令和 2 年 3 月 19 日	
月分	3 月分	
支払金額(領収書の額)	157,000 円	
政務活動対象額	117,750 円	
按分後等計上額	117,750 円	
内 容	チラシ作成費用	
備 考	3/4計上	

領収書等貼付欄

領収書

門川 紘幸 様

発行日: 2020/03/19
領収書番号:20200319-002

合計金額	157,000 円
------	-----------

但し 市政報告製作費用として

小計

157,000 円

 Media Cube

Media Cube
〒573-1173
大阪府枚方市小倉町13-12
メゾンソウザ3 203号室
TEL: 080-3113-8858



請求書

21 088

(42)

門川 紘幸 様



Media Cube

〒573-1173

大阪府枚方市小倉町13-12

メゾンソウザ3 203号室

TEL: 080-3113-8858



請求書番号: 20200318-047

請求日: 2020/03/18

お支払期限: 2020/03/31

件名: 市政報告ビラ デザイン・印刷の件

ご請求金額 157,000 円

品目	単価	数量	単位	価格
チラシデザイン (A4 / 両面)	50,000	1	式	50,000
A4 → B4変換	0	1	式	
新聞折込チラシ印刷 (コート53kg / 40,000部)	107,000	1	式	107,000
	小計			157,000 円
	合計			157,000 円

込先



オノジマソウマ

備考

恐れ入りますがお振込手数料はお客様のご負担でお願いいたします。

領 収 書 台 帳

領収書No.
43

使途項目	広報費	
支払年月日	令和 2 年 3 月 26 日	
月分	3 月分	
支払金額(領収書の額)	132,000 円	
政務活動対象額	99,000 円	
按分後等計上額	99,000 円	
内 容	折込費用	
備 考		3/4計上
領収書等貼付欄		

領 収 証

門川 ひろゆき

様 No. 5027

★ ￥132,000.-
 但 折込代 3/28 入分
 2 年 3 月 26 日 上記正に領収いたしました



内 訳
 税抜金額
 消費税等(%)

YMC 新聞折込 (企画) 店
 有限会社 ヨミハンオリヨミ

枚方市津田西町2丁目31の21
 TEL (072) 858-5006代
 FAX (072) 858-5471

コクヨ ウケ-1097

〒

(000441)

(有)ヨミハンオリコミ

43

〒573-0126
 枚方市津田西町2丁目3-1
 TEL 072-858-5006 FAX
 ■取引銀行

門川 ひろゆき 御中

2020年03月度マツ日締 作成年月日 2020.03.26

前月請求額	前月入金額	前月繰越額	当月売上額	当月消費税
0	0	0	120,000	12,000

当月御請求額
132,000

NO	廻NO	品名	規格	数量	単価	金額
1	03/28-0010	門川ひろゆき	B 4			
		大阪府		40000	3.0000	120000
		消費税				12000
4						
5						
6						
7						
8						
9						
10						
11						
12						
13						
14						
15						
16						
17						
18						
19						
20						
22						
23						
24						
25						
26						
27						
28						
29						
30						
31						
32						
33						
34						
35						
36						
37						
38						
39						
40						

ページ計	40000	132000
総合計	40000	132000

2019年度 市政報告

門川ひろゆき

枚方市議会議員・大阪維新の会 枚方市議会議員団所属

広い視野で、どういう街であるべきか

2018年には大阪府北部地震や台風21号と枚方市内でも大変な被害がありました。2019年度は、あらためて市民の生命を守るために市政が担う役割について再確認をする必要性がありました。いつ起こるかわからない大災害に備え、枚方市総合防災訓練を行うなど、災害に対する意識は高まっていました。しかし、年末に突如発生した新型コロナウイルスの感染拡大において、私たちはウイルスという目に見えない脅威について、再び対策を考えさせられることとなりました。市民の安心安全で豊かなくらしを守るため、市政が担うものは、何十年という長期的計画から、即座の判断までさまざまです。世の中の変化に対し柔軟で正確な判断を下せるよう、日々、情報収集に努め、ひとつひとつの問題に対し、自分なりの考えを常に用意しておく必要があります。今まで以上にスピード感を求められる市政において、存在感を示せるよう情報発信をまいります。



3月定例会議会

2月26日より、3月定例会議会がはじまりました。市長より令和2年度の市政運営方針が読み上げられ、各派からそれに対する代表質問が行われました。

<市政運営方針の一部抜粋>

- ・本市独自の第2子以降の保育料無償化や学校園トイレ整備の加速化、高齢者の外出支援策など、形のある成果を示す。
 - ・挑戦する自治体への変革を一層進める。
- (以下、重点的に取り組む8つの分野について。)

① 子育て環境の充実

3歳児以上の保育所完全給食への切り替え 等

② 教育環境の充実

民間施設を活用した水泳力の向上に向けた取り組み 等

③ 魅力ある都市基盤の整備

香里ヶ丘図書館のリニューアルオープン 等

④ 産業・観光の活性化

百済寺跡の東側造成や関連自治体との交流 等

⑤ 安全・安心のまちづくり

耐震改修補助制度の見直し 等

⑥ 健康・福祉のまちづくり

市立ひらかた病院「下肢機能再建センター」の設置 等

⑦ 多様な生活・社会の課題解決に取り組むまちづくり

持続可能なまちの実現をめざした第三次環境基本計画の策定 等

⑧ 行財政改革

電子申請に対応する環境整備の推進 等



3月6日 議案審議にて

議案第121号、枚方市事務分掌条例の一部改正について質問をいたしました。

Q 今回の機構改革では、これまで教育委員会が担ってきた文化財とスポーツに関する事務を、産業文化部を再編する観光にぎわい部に移管するとのことだが、どういった意図か。

A 市のさらなる魅力向上や活性化を図っていくため、観光の視点からの取り組みが不可欠との考えのもと、地域資源の活用や関係団体との連携強化などを図るため体制を整備した。

●要望

文化財保護やスポーツ振興について今まで培ってきたものを大切にしつつ、まちの魅力向上や活性化については誰もが実感できるものを期待。

4月 6092票のご支持をいただき当選

所属会派は、維新の会 枚方市議会議員団。
常任委員会は、建設環境常任委員会に所属。
また、一部事務組合の枚方寝屋川消防組合議会 議員になりました。

6月議会 一般質問

公共工事予算額の算出について 等、5項目を質問させていただきました。

9月議会 決算特別委員会

9月議会では決算特別委員として17項目について質疑をさせていただきました。

人口減少、少子高齢化、公共施設・インフラ資産の老朽化、債務の増大など、市の財政を取り巻く環境はより厳しくなると考えられます。

決算審議を通して、財政の健全性を
目指しつつ、いま必要とされている施策を
しっかりとおこなうことができたのか確認をすることが求められます。
これから、市駅周辺再整備事業など、大型開発が控えている中、高度な舵取りの必要性を意見いたしました。



決算特別委員会 質疑項目

- ◎ 平成30年度決算の概況 市債の動向について
- ◎ 事務事業・補助金の見直し 効果額の減少について
- ◎ 時間外勤務状況 時間外勤務時間数の偏りについて
- ◎ 債権回収対策事務について
- ◎ シティプロモーション推進事業経費について
- ◎ 不登校支援協力員配置事業経費について
- ◎ 放課後子ども教室モデル事業経費について
- ◎ 体育協会活動補助金について
- ◎ 文化観光協会経費について
- ◎ 旧田中家鋳物民俗資料館管理運営経費について
- ◎ 枚方子どもいきいき広場事業経費について
- ◎ 小規模保育事業経費 整備事業費について
- ◎ 精神保健推進事業補助金について
- ◎ 楽寿荘管理運営経費について
- ◎ 鏡伝池緑地管理事業経費について
- ◎ 国民健康保険料賦課徴収事務について
- ◎ 生活支援体制整備事業費について

12月議会 一般質問

認知症に関する施策について 等、5項目を質問させていただきました。



門川ひろゆき

1983年生まれ。きよし幼稚園、中宮小学校、中宮中学校、四條畷高等学校卒業。
営業会社 部長職を経て、独立。シアンマーケティング株式会社 代表取締役。
維新政治塾第4期最優秀塾生。2019年5月より枚方市議会議員。
会派 大阪維新の会 市議会議員団に所属、建設環境常任委員会 委員、
一部事務組合 枚方寝屋川消防組合議会 議員



1月30日 福岡市議会 議会棟前にて

建設環境常任委員会

1月に建設環境常任委員会の先進都市研修が行われ、福岡県福岡市、熊本県熊本市を訪れました。

福岡市では交通政策についての研修と福岡市議会 議場見学、熊本市では熊本地震における災害廃棄物の処理についての研修、熊本市議会議場見学をさせていただきました。両市とも力をいれている施策が、そのまま街の特色としてあらわれていることを、実際に実感することができ、たいへん勉強になりました。

枚方寝屋川消防組合

11月、枚方寝屋川消防組合の視察にて、京都市消防活動総合センターを訪れました。

京都市消防活動総合センターは消防学校、訓練施設、活動支援施設などを備えた消防活動拠点で、設備の充実度に驚かされました。

大規模災害発生時には、後方支援拠点として物資や援助部隊の中継地として、重要な役割を果たします。

大災害に備え、広域的な連携を想定した準備が必要です。



急斜面を再現した訓練設備前にて

その他活動報告

地域のみなさまのお声をできる限り直接お伺いするべく、日々活動しております。

【参加イベント】

- ・枚方・百済フェスティバル
- ・枚方ひこ防z2019
- ・ひらかたNPO フェスタ
- ・マルシェひらかた
- ・ふとん太鼓巡行
- ・街かどデイハウスまつり 等



枚方市東部清掃工場 環境フェスタにて

視察先

- ・ひらかた子ども発達支援センター
- ・中宮浄水場
- ・枚方市立中央図書館
- ・総合文化芸術センター建設現場
- ・楠葉雨水貯留管整備工事現場 等

お問い合わせ先 / SNS



info.kadokawahiroyuki@gmail.com



h.kadokawa1983



h.kadokawa1983



@kadokawa1983

