樟葉小学校校歌

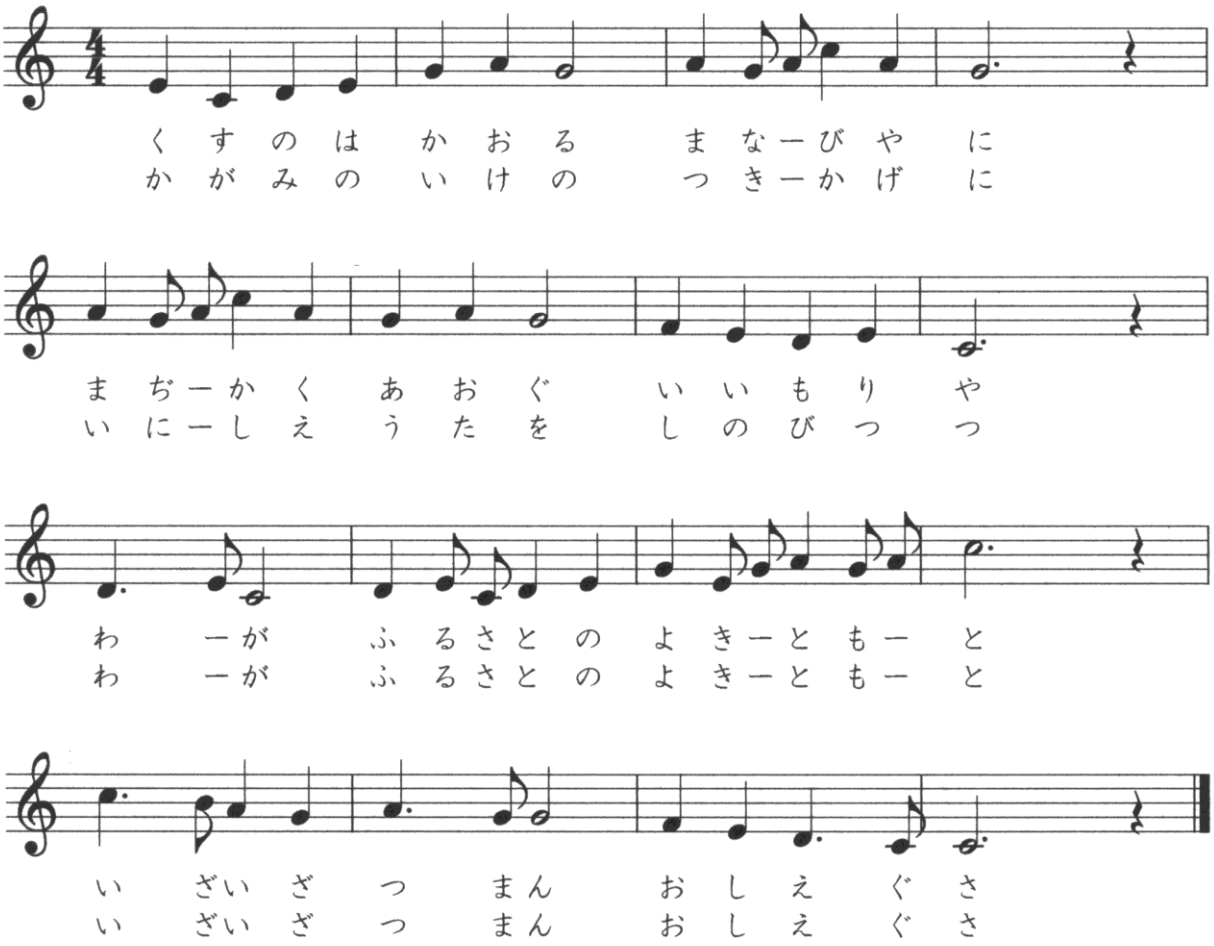

樟葉小学校校歌

作詞　今中楓渓
今中五逸　一部改作
作曲　永井幸次

一、楠の葉かおる　学びやに
まぢかく仰ぐ　飯盛や
わがふる里の　よき友と
いざいざつまん　教え草

二、鏡の池の月かげに
いにしえ歌を　忍びつつ
わがふる里の　よき友と
いざいざつまん　教え草

三、古き宮居の　跡ところ
里の歴史を　誇りつつ
わがふる里の　よき友と
いざいざつまん　教え草

四、交野の野辺の　さや風に
稲の穂波の　豊かさや
わがふる里の　よき友と
いざいざつまん　教え草