

【案】

春日校区地区防災計画

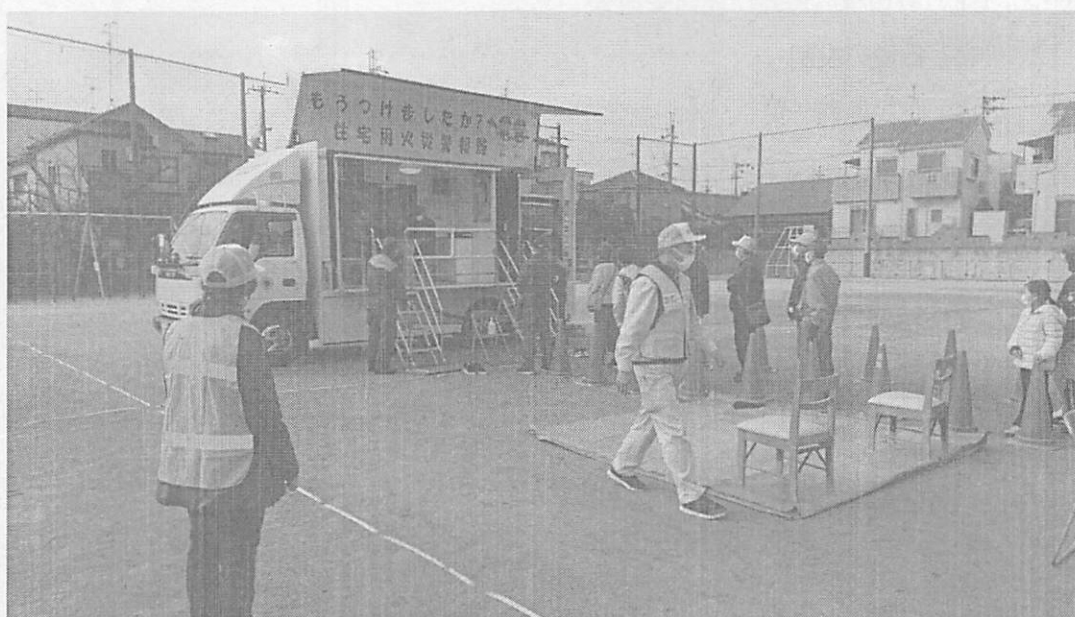

令和3年度版

- 目 次 -

1. 計画の対象地区の範囲	1
2. 災害特性	1
3. 防災活動体制	2
(1) 春日校区避難所運営委員会	
(2) 各班の役割	4
(3) 防災委員一覧	6
4. 平常時の活動	8
防災備蓄品	
5. 防災訓練の実施	12
(1) 枚方ひこ防'z (2019年度枚方市総合防災訓練)	
(2) 春日校区自主防災会行事	14
6. 添付資料	16
春日小学校避難所開設時配置図	

1 計画の対象地区の範囲

本計画の対象範囲は「春日校区」とする。



2 災害特性

土砂災害



【凡例】

- 土砂災害特別警戒区域（急傾斜）
- 土砂災害警戒区域（急傾斜）

3 防災活動体制

(1) 春日校区避難所運営委員会

春日校区自主防災会会長		避難所派遣職員	
会長			
電話番号			
携帯番号		交代要員	
住所		交代要員	
<input type="checkbox"/> 市町村対策本部との窓口 <input type="checkbox"/> 各班の統括		<input type="checkbox"/> 避難所の開設・閉鎖 <input type="checkbox"/> 避難所の自主運営活動のサポート <input type="checkbox"/> 避難所の管理運営に関する通信連絡 <input type="checkbox"/> その他災害対策本部が指示した事項等	
		施設管理者	
		学校長	
		教頭	
春日校区自主防災会			
副会長		副会長	
電話番号		電話番号	
携帯番号		携帯番号	
住所		住所	
<input type="checkbox"/> 会長の補佐		<input type="checkbox"/> 会長の補佐	
副会長		副会長	
電話番号		電話番号	
携帯番号		携帯番号	
住所		住所	
<input type="checkbox"/> 会長の補佐		<input type="checkbox"/> 会長の補佐	

総務班（委員会事務局）			
班長	春日丘自治会会長	副班長	コミュニティ協議会 書記
電話番号		電話番号	
携帯番号		携帯番号	
住所		住所	
避難者管理班			
班長	京阪ひろ野自治会会長	副班長	コミュニティ協議会 会計
電話番号		電話番号	
携帯番号		携帯番号	
住所		住所	
情報広報班			
班長	茄子作広野自治会会長	副班長	老人会 代表
電話番号		電話番号	
携帯番号		携帯番号	
住所		住所	
バイクレスキュー隊			
施設管理班			
班長	高田2丁目自治会会長	副班長	青少年育成指導員代表
電話番号		電話番号	
携帯番号		携帯番号	
住所		住所	

食料・物資班			
班長	香楽自治会会長	副班長	松下茄子作自治会会長
電話番号		電話番号	
携帯番号		携帯番号	
住所		住所	
救護・衛生班			
班長	茄子作自治会会長	副班長	香里ハイツ自治会会長
電話番号		電話番号	
携帯番号		携帯番号	
住所		住所	
ボランティア班			
班長	茄子作住宅自治会会長	副班長	高田府住自治会副会長
電話番号		電話番号	
携帯番号		携帯番号	
住所		住所	
副班長	春日小学校PTA会長		
携帯番号			
住所			

(2) 各班の役割

①総務班

委員会事務局

避難所管理

②避難所管理班

- 避難者名簿の作成・管理
- 安否確認等問い合わせ対応

③情報広報班

- 情報収集
- 情報発信
- 避難所内の情報伝達

④施設管理班

- 避難所安全確認
- 危険箇所への対応
- 防犯・防火

⑤食料・物資班

- 食料・物資の調達
- 食料・物資の管理・配布

⑥救護・衛生班

- 救護活動
- 介護活動（要配慮者支援）
- 避難所衛生環境の管理（トイレ、ごみ、風呂、掃除、衛生管理）

⑦ボランティア班

- ボランティアの受け入れ・管理

(3) 防災委員一覧

自治会名	氏名	自宅電話番号	携帯電話番号	住所
春日丘				
茄子作				
香楽				
松下茄子作				
茄子作広野				
高田2丁目				
京阪ひろ野				
高田府住				
茄子作住宅				
香里ハイツ				
南茄子作				
体育振興会				
子ども会				
バイクレスキュー隊員				
自治会名	氏名	自宅電話番号	携帯電話番号	住所
春日丘				
茄子作				
香楽				
松下茄子作				
高田2丁目				
茄子作住宅				
香里ハイツ				
南茄子作				

①避難時における防災委員の役割

- I) 自治会指定の集合場所で避難者の名簿を作成し、安否を確認する。
- II) バイクレスキュー隊に避難者速報を渡し、避難状況を本部に連絡する。
- III) バイクレスキュー隊より付近の被害状況の報告を受け、安全な道路を通り避難場

所に誘導する。

IV) 避難場所に到着後直ちに避難者名簿を本部に提出する。

V) 本部に避難者名簿提出後、各自治会に戻り自宅避難者、春日校区避難所運営委員会との連携をとる。

※1 春日校区日赤婦人部の方は、必要と判断された場合は炊き出しをお願いします。

※2 本表は春日校区防災活動でのみ使用願います。

※3 本表には個人情報に記載されています。各人の義務として適正に管理願います。

②バイクレスキュー隊の活動内容

I) 本部と各自治会との連絡。

II) 本部と行政との連絡。

III) 災害情報、物資の支給などの伝達を、校区内の掲示板に告示。

IV) 救援物資の輸送。

V) 被災状況の確認。

VI) 避難したのちの、不審者に対する警戒、防犯活動。

VII) 校区内の巡回パトロール。

4 平常時の活動

防災備蓄品

種類	場所	名称	数量	規格	期限	購入日	保存
器	コ	サーマルカメラスタンド付	2	IRC-F341SG		2021.2月	
器	コ倉	USB 付きタップ	1	100V×2口 USB×2		2021.2月	
器	コ倉	USB 付きタップ	1	100V×4口 USB×3		2021.2月	
器	コ倉	インバーター発電機	1	GV-28i 100V 15A×2 30A×1 12V シガレットソケット×1		2020.12月	
器	コ倉	インバーター発電機	1	GV-28i 100V 15A×2 30A×1 12V シガレットソケット×1		2021.2月	
器	市	簡易トイレ		枚方市所有分			
器	市	毛布		枚方市所有分			
燃	小学倉	軽油	20L	発電機用			
器	体	LED ランタン	10	LED ランタン(年1回充電)(寄付元)(株)たまゆら(28.01)			
器	体	LED ランタン	6	ソーラー充電式・3段階切り替え			
器	体	アルミシート		枚方市所有分			
器	体	簡易ベッド	15	枚方市所有分		2021.5月	
器	体	サーマルカメラ スタンド付	1	枚方市所有分		2021.3月	
器	体	パーテーション	15	枚方市所有分		2021.5月	
器	体	ハロゲンライト	2	枚方市所有分			
器	体	避難所キット	1	枚方市所有分			
器	体	毛布		枚方市所有分			
食	体	10年保存水	48	The Dkade 10年保存水2ℓ	2028.3月	2018.3月	10年
食	体	アルフアカ米 (わかめ)	150	50食タイプ×3ケース	2025.7月	2020.2月	5年

種類	場所	名称	数量	規格	期限	購入日	保存
食	体	アルファカ米 (わかめ)	150	個食 50 食入り×3 ケース	2026.7月	2021.2月	5年
食	体	アルファカ米 (五目)	100	個食 50 食入り×2 ケース	2025.6月	2020.2月	5年
食	体	アルファカ米 (五目)	100	個食 50 食入り×2 ケース	2026.6月	2021.2月	5年
食	体	カロリーメイト	120	チヨコレート味 (60 個人リ) 2 ケース	2022.1月	2017.1月	5年
食	体	ナチュラルウォーター	168	霊水 500mi 賞味期限 7年	2024.3月	2017.3月	7年
食	体	ブルボン カンパン	96	(190×96 缶)	2023.3月	2018.3月	5年
食	体	ミニクラツカー	48	(250×24 缶) 2 ケース	2022.1月	2017.1月	5年
食	体	ミルクビスケット	48	(250×24 缶) 2 ケース	2022.1月	2017.1月	5年
食	体	ミルクビスケット	72	(250×24 缶) 3 ケース	2023.3月	2018.3月	5年
器	体横	コードリール	2	コード長さ 50m 定格 125A 2P×4 コンセント重量 10K 9 程度			
器	体横	小型発電機	1	防音型ディゼル小型発電機 DG 3 100M * 照明器具			
器	防	6W ハンズフリー拡声器	1	ER-1000A-BK 単 3×6 本		2020.12月	
器	防	6W ハンズフリー拡声器	1	ER-1000A-BK 単 3×6 本		2021.2月	
器	防	エアコンプレッサー	1	(コミュニティ協議会払い下げ品)		2020.12月	
器	防	エンジンチェンソー	2	マキタ エンジンチェンソー ME230T			
器	防	かけや	3	丸・150mm			
器	防	カセット コンロ	3	寸法:327×277XH104mm			
器	防	カセットボンベ	2	400×2			
器	防	給水バルーン	1	風船型蛇口付給水タンク 1000リットル 枚方市所有分			
器	防	サージカルマスク	20	50 枚×20 (1000 枚)		2014.3月	
器	防	サージカルマスク	5	50 枚×5 《250 枚》		2016.9月	

種類	場所	名称	数量	規格	期限	購入日	保存
器	防	スコップ	10	シヨベル赤柄丸型 (長さ970mm・肩幅230mm)			
器	防	ツルハシ	2			2020.2月	
器	防	のこぎり	4				
器	防	バケツ	多数	ブリキ 20個。プラ			
器	防	バール	5	平バール 900mm 重量2.3Kg			
器	防	パン箱	4				
器	防	ハンマー	4	両口柄付 (3.6Kg)			
器	防	ヒプスコールSH	2	手、指の洗浄及び消毒 (ポンプ付) 10本入り) 購入 (2016.03)		2016.3月	
器	防	バスト	25				
器	防	ヘルメット	35	国家検定合格品 PC樹脂製 フリーサイズ文字入り			
器	防	ボルトクリップパー	3	用途 (銅線・アルミ線・軟鋼・硬鋼熱線) 切断容量φ8以上。耐電圧15000~20000V			
器	防	リヤカー	3	折畳式 ノーパンクタイヤ			
器	防	ロープ	3	救助ロープ (直径12mmの20m巻き、強度2.8Kg)			
器	防	ローダウンジャッキ	1	MX-07 ニュウレイトン2トン			
器	防	安否確認用カード	50				
器	防	救急箱	1	災害時多人数用救急箱 (20人用)			
器	防	救急箱入れ替えセット	2	50人用	2019.10月		
器	防	給水タンク	1	2,000L が入る給水タンク			
器	防	携帯トイレ	500	マイレット S-500(500回分)			
器	防	携帯トイレ	400	マイレット S-100(100回分×4)			

種類	場所	名称	数量	規格	期限	購入日	保存
器	防	携帯トイレ	500	マイルレット S-100 000 回分×5)			
器	防	携帯用浄水器	6	ドリップデリオス			
器	防	警笛	3				
器	防	災害時の燃料	5Kg	木酢液に時間かけ含浸し燻している薪の為、シロアリ被害が少ない。常に乾燥状態にある為、火つきの良さ、煙が少なく、火力が強い。			
器	防	車椅子	2				
器	防	充電式のこぎり	2	ムサシ 充電式のこぎり Lis-1175 リチウムイオン	2025 年		
器	防	消火器 ABC 粉末 5 型	4				
器	防	食糧依頼伝票	50				
器	防	避難者名簿	50				
器	防	避難場所・教室配置図	2				
器	防	非常時人員把握チエック表	5				
器	防	非常用手動ポンプ	2	アルミ製ハンド ダイアフラムポンプ KT-HDS-32A6B			
器	防	標旗	7	のぼり型 文字入り			
器	防	斧	4				
器	防	物資依頼伝票	50				
器	防	防災用釜戸セット	1	釜サイズ:400mm 容量 7 升、水入量 34 L、重量 12 K 9			
器	防	魔法の炊飯袋	1000	1000 枚			
器	防	油圧ジャッキ	5	呼び加重 2 t 総延長 180mm～総伸長 360mm程度 総重量 2.6kg			
器	保健室	次亜塩素酸水生成器	1			2020.7 月	

5 防災訓練の実施

(1) 枚方ひこ防 'z (2019 年度枚方市総合防災訓練)

①目的

災害時初動マニュアルの検証を実施し、同マニュアルの実効性向上を図るものです。

②参加者

市役所職員（約 100 人）・保健所職員（2 人）・東香里中学校生徒・コミュニティ関係参加者・防災会メンバー・民生委員・バイクレスキューメンバー

③訓練内容

令和元年6月16日（日）（雨天決行）

時間	訓練内容
9時00分	避難所に防災会役員集合
	避難所派遣職員、学校施設管理者、自主防災会役員による開錠
	市役所職員（避難者役、協力者役）の来校
	交通機関は基本、公共交通利用とするが、バイクで来校の場合は正門横、自転車は東門付近に駐輪とする。
	①誘導係（ XXXXXXXXXX ）
	市役所職員は校庭で待機 雨の時は体育館
	生駒断層を震源とする地震発生。震源の深さは約20km震度は6強 エリアメール、防災行政無線等でお知らせ 枚方市シェイクアウト 訓練開始。家族の安否確認と家屋の安全確認。
9時10分	シェイクアウト訓練終了
	施設の安全点検 指導役 枚方市職員（2名）
	②安全点検研修（避難所派遣職員・学校施設管理者・ XXXXXXXXXX XXXXXXXXXX ）
9時20分	各自治会等毎、一時退避場所に集合（希望者のみ）
	各自治会避難誘導係は一時退避場所で待機
	③避難誘導係（各自治会ごと設定）
	民生委員5名程度避難者役として訓練参加、一時退避場所に行く
9時30分	④避難者役（民生委員）
	各自治会等、一時退避場所で安否確認 バイクレスキュー隊情報 収集
	⑤バイクレスキュー隊員
	各自治会避難誘導係と避難者役は避難所に出発
	器材準備 ハンドマイク・ヘルメット・軍手・ビブス・筆記用具等 （防災倉庫）

時間	訓練内容
9時30分	⑥ () 開設まで校庭での待機を呼びかけ 開設協力者募集 避難所開設協力者にヒアスを渡し、説明をする係
9時40分	⑦ () 避難所開設準備 パイクレスキュー隊情報受領 ⑧まとめ () 受付設置 長机・椅子・張り紙(受付。自治会名・注意事項等)テープ・避難 所開設キット・避難者名簿・避難者整理表・避難所の注意事項 避難所キット (指サック、ボールペン、マジック、等) 枚方市 にて準備希望 ⑨受付係 () 掲示物の貼り出し(注意事項・衛生関係・外国人向けの案内・市か らの案内等) ⑩広報 () 居住スペース設置 投光器・発電機・延長コード ⑪設備 () 避難者の受付 ⑨受付係(避難所派遣職員・) 居住場所への案内 ⑫案内 () 避難所開設報告 枚方市派遣職員
10時00分	避難行動要支援者名簿を受け取り パイクレスキュー隊 避難所出発 民生委員に避難行動要支援者名簿を渡す 民生委員 避難行動要支援者名簿による安否確認 ⑬避難行動要支援者名簿を受け取り、安否確認をする係 民生委員 () () () () () () () () () () 避難行動要支援者名簿受け取り
10時20分	⑮集約係 市役所職員 避難誘導時に収集した被害情報の集約

(2) 春日校区自主防災会行事

①日時

2021年12月12日(日) 午前9時30分～雨天中止

②対象者

自治会単位ではなく時間内の個人自由参加

③会場

春日小学校 運動場

時間	訓練内容
10時30分	⑥救援物資を荷卸し、搬入する係 校門から体育館までのトラック 誘導 (南茄子作) () (荷下応援 東香里中学校生徒)
10時45分	福祉避難スペースの開設(ダンボールパットの設置) ⑦福祉避難スペースの設置や段ボールパットの組み立てを行う (方法指示 () (方法指示 ())) (東香里中学校生徒)
10時45分	居住スペース、着替え等スペースの開設 血縁関係や町丁目等近隣の避難者ごとに概ね部屋単位の居住組の編 成及び避難所の被害状況を踏まえた部屋割りの決定 ⑧(自治会長)
10時45分	掲示板の活用による避難所使用ルールの掲示 ⑩広報 ()
10時45分	居住スペース、着替え等スペースの開設 居住スペース、着替え等スペースの開設 ⑨居住スペース・更衣スペース等を設置する係 () () () () ()
10時45分	⑫避難行動要支援者名簿に基づく各自治会等からの安否確認結果を 報告する係 ()
10時45分	安否確認結果の報告(避難所⇒対本部) 被害情報等の提供(対本部⇒避難所)
10時45分	⑭市職員
12時00分	訓練終了 ⑮片付け 全員

④各部署担当

担当箇所	内容	人数	担当(仮)敬称略
①	参加者名記入 検温 消毒	4	
②	地震体験 案内 整理	3	
③	倉庫内器材展示 説明	3	
④	倉庫開放展示 説明	3	
⑤	参加者名記入 検温 消毒	4	
⑥	ステージ下器材展示 見学	3	
⑦	総調整 物品配布	4	
⑧	写真 記録	1	
	欠席	3	
	計	28	

概略配置

