提案制度のながれ

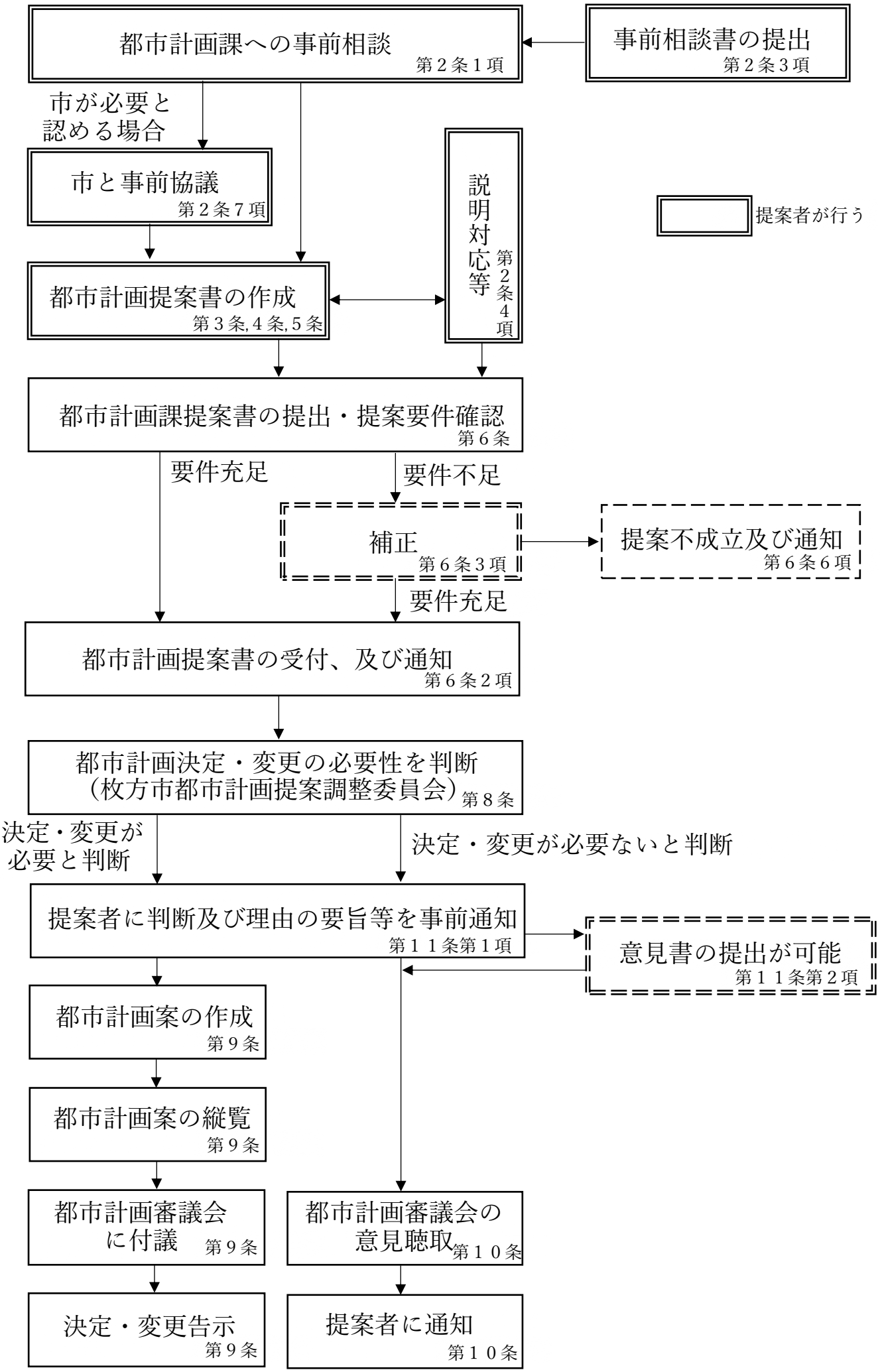
都市計画課への事前相談
第２条１項
事前相談書の提出
第２条３項
市が必要と認める場合
市と事前協議
第２条７項
説明対応等
第２条４項
提案者が行う
都市計画提案書の作成
第３条,４条,５条
都市計画課提案書の提出・提案要件確認
第６条
要件充足
要件不足
補正
第６条３項
提案不成立及び通知
第６条６項
要件充足
都市計画提案書の受付、及び通知
第６条２項
都市計画決定・変更の必要性を判断
（枚方市都市計画提案調整委員会）第８条
決定・変更が必要と判断
決定・変更が必要ないと判断
提案者に判断及び理由の要旨等を事前通知
第１１条第１項
意見書の提出が可能
第１１条第２項
都市計画案の作成
第９条
都市計画案の縦覧
第９条
都市計画審議会に付議
第９条
都市計画審議会の意見聴取
第１０条
決定・変更告示
第９条
提案者に通知
第１０条