※このページは㈱サイネックスによる編集記事および有料広告掲載ページです。

Hirakata
LIFE GUIDE BOOK 2023

生活ガイド
—Index—

130　病院・薬局マップ
146　歯科医院マップ
154　リフォームの基礎知識❶～❺
164　葬儀の豆知識❶❷
168　愛車の健康法
169　枚方市の身近なお医者さん
170　枚方市医師会
172　枚方市歯科医師会
174　枚方市薬剤師会

医療機関マップ

病院・薬局マップ

Aエリア・❶

※マップ上には、広告をご掲載いただいた施設のみ表示しています。
※このページは有料広告ページです。
※医師会会員一覧はP170～171、薬剤師会会員一覧はP174～175をご覧ください。

医療法人成育会
なりもとレディースホスピタル
産科 婦人科 麻酔科 母体保護法指定医
（安田進太郎）
・入院設備有り ・各種教室開催
・休診日：日曜／祝日
岡東町 14-28 枚方市駅より徒歩３分
☎072-861-1103
なりもとレディース 検索
P駐車場有り

lady's NARIMOTO HOSPITAL
医療法人
成育会グループ

レディース鍼灸 HIROYULARI
当院は完全予約制になっております。
大垣内町2丁目17-13 洛元ビル8F
☎072-807-3210
京阪枚方市駅より徒歩7分
京阪宮之阪駅より徒歩6分

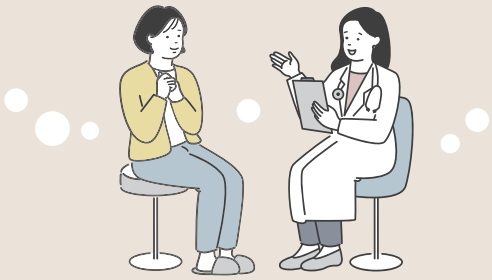

中町眼科

https://nakamachieye.com

日本眼科学会認定眼科専門医・医学博士・院長
中町 容子

時間　曜日	月	火	水	木	金	土
9:00～12:00	●	●	／	●	●	●
4:00～ 6:00	●	●	／	●	●	／

眼科全般

白内障、緑内障・結膜炎・ものもらい・眼底疾患（糖尿病、高血圧、動脈硬化 等）・ドライアイ、眼精疲労・飛蚊症・小児眼科・近視調節緊張対策（ワック）・花粉症・眼鏡処方・コンタクトレンズ処方 等

どんなことでもお気軽にご相談ください

アクセス
ひらかたパーク正門東側
枚方公園駅からバス通り沿いに徒歩約3分
「枚方公園駅」と、「菊ヶ丘」バス停の中間位です

072-804-9210 P有
枚方市伊加賀北町7-52 クオーレ枚方公園1F

処方せん受付 アカカベ薬局

アカカベ薬局 桜丘店
枚方市桜丘町21-10 TEL:072-805-0930

アカカベ薬局 出口店
枚方市出口1-2-2 TEL:072-804-3930

アカカベ薬局 香里店
枚方市東香里南町3-12 TEL:072-854-3193

アカカベ薬局 茄子作店
枚方市茄子作北町30-5 TEL:072-860-0045

アカカベ薬局 山之上店
枚方市山之上北町7-15 TEL:072-846-4193

アカカベ薬局 禁野店
枚方市西禁野1-1-12 TEL:072-849-4193

アカカベ薬局 枚方公園店
枚方市伊加賀南町8-8 TEL:072-843-0930

アカカベ薬局 星丘店
枚方市星丘3-6-35 TEL:072-898-1157

アカカベ薬局 甲斐田東町店
枚方市甲斐田東町9-2 TEL:072-898-4193

片瀬医院

ー内科・糖尿病内科・循環器内科ー

日本糖尿病学会認定 糖尿病専門医 田代 香織
関西医科大学附属病院 糖尿病科 毎週 勤務

診療時間	月	火	水	木	金	土	日・祝
午前9:00～12:00	●	×	●	●	●	●	×
夜診5:00～ 7:00	×	×	●	×	●	×	×

※第1、3、5の土曜日は休診です

生活習慣病指導
健康診断
漢方処方

TEL & FAX：072-847-6438　〒573-1192 枚方市西禁野2丁目17-14

外科 形成外科 内科

労災指定
阪口医院

生活習慣病に関する健康相談
枚方市市民検診の実施

院長 阪口 昌子

診療時間	月	火	水	木	金	土
午前9:30～12:00	●	●	●	×	●	●
午後5:00～ 6:30	●	●	●	×	●	×

休診日 ■土曜午後・木曜日・日曜・祝日

TEL(072)841-2130
枚方市三矢町8-24 P有
（枚方公園駅徒歩3分 枚方市駅徒歩8分）

京阪御殿山駅下車
医療法人 星明会
南眼科
Minami eye Clinic
硝子体手術・白内障手術

診療時間	月	火	水	木	金	土	日・祝
午前9:00～12:00	○	○	○	○	○	○	／
午後4:00～ 7:00	○	○	手術	検査	○	／	／

渚南町24-12 ☎072-807-3412
https://www.minami-eyeclinic.com P有

ショッピングモール香里が丘CORiO内
医療法人 星明会
南眼科
Minami eye Clinic
香里ヶ丘中央クリニック

診療時間	月	火	水	木	金	土	日・祝
午前9:00～12:00	○	○	○	○	○	○	／
午後4:00～ 7:00	○	○	／	○	○	／	／

香里ケ丘4-2-3 ☎072-807-3921
https://www.minami-corio.com P有

香里ヶ丘有恵会病院

院長 赤木繁夫

整形外科｜皮膚科｜外科｜眼科
内科｜小児科｜歯科｜消化器内科
循環器内科｜腎臓内科（人工透析）／消化器外科
肛門外科／リハビリテーション科

診療時間	月	火	水	木	金	土
午前 9：00～12：00	○	○	○	○	○	○
午後 14：00～16：00	○	○	○	○	○	×
夜 17：00～19：00	○	×	○	×	○	×

休診日：日、祝、年末年始（12／30～1／3）

枚方市香里ヶ丘5-8-1
TEL.072-853-1181

How To Use Medicine

正しい薬の使い方

薬をもらうとき

- 病状、アレルギーの有無、妊娠の有無を伝える
- ほかに飲んでいる薬があれば伝える。薬の飲み合わせ（相互作用）によって、副作用が出る場合があります。漢方薬も含めて2種類以上の薬を使用するときは、自己判断せず、必ず医師や薬剤師に相談しましょう。

水や白湯と一緒に飲む

- コップ一杯の水か白湯（ぬるま湯）で飲む。薬の成分が水で薄められ、粘膜への刺激を少なくします。
- お茶、ジュースなどほかの飲み物を水代わりにする人もいますが、薬の作用が抑えられたり、逆に効きすぎたり、副作用の危険が高まる場合があるのでやめましょう。アルコールで飲むことは必ず避けましょう。

医療機関マップ

病院・薬局マップ

Aエリア・❷

※マップ上には、広告をご掲載いただいた施設のみ表示しています。
※このページは有料広告ページです。
※医師会会員一覧はP170～171、薬剤師会会員一覧はP174～175をご覧ください。

Fukuda General Hospital
福田総合病院
医療法人 御殿山

診療時間	月	火	水	木	金	土
午前 9:00～12:00 (受付 8:00～11:30)	○	○	○	○	○	○
午後 17:30～20:00 (受付 16:30～19:30)	○	／	○	／	○	／

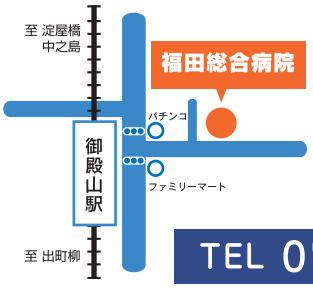

京阪御殿山駅
徒歩１分

〒573-1178
枚方市渚西 1-18-11
https://fukuda-hsp.jp

TEL 072-847-5752

栄楽クリニック

診療科目 内科・消化器内科

診察時間	月	火	水	木	金	土
午前9:00～12:30	●	●	●	／	●	●
午後4:00～ 7:00	●	●	●	／	●	／

※初診の方は終了30分前までに御来院下さい
休診日：土曜午後、木曜日、日曜日、祝日

枚方市岡東町12-1-409
ひらかたサンプラザ1号館4階
(072) 846-3223
https://eirakuclinic.com

なかせこどもクリニック

令和5年1月6日(金) 新規開院

診療時間	月	火	水	木	金	土	日・祝
9:00～12:00(受付11:30まで)	●	●	●	—	●	●	—
予約制 14:30～15:30	○	○	—	○	○	—	—
15:30～18:00(受付17:30まで)	●	●	—	●	●	—	—

※14:30～15:30予約制　ワクチン・健診・育児相談
休診日 水曜午後、木曜午前、土曜午後、日祝日

地域に密着した、信頼される診療を目指します

072-805-3580
枚方市中宮北町1-15 枚方クリニックプラザ1階

竹尾クリニック

京阪枚方市駅 徒歩3分
内科・消化器内科
健康診断　特定健診　枚方市検診　予防接種

診療時間	月	火	水	木	金	土
午前9時～12時	●	●	／	●	●	●
午後5時～ 8時	／	●	●	●	●	／

休診日：月曜午後、水曜午前、土曜午後、日曜、祝日

☎072(844)1118
枚方市岡東町14-1　枚方市 竹尾クリニック 検索

亀岡内科

糖尿病・甲状腺に関するご相談は

院長 亀岡 慶一
- 日本糖尿病学会認定 糖尿病専門医
- 日本内科学会認定 総合内科専門医
- 日本内分泌学会認定 内分泌代謝科専門医

診療時間	月	火	水	木	金	土
9:30～12:30	○	○	○	○	○	○
15:30～19:00	○	○	○	—	○	—

休診日／日・祝

外来 TEL.072-848-8866
在宅 TEL.072-848-8869
枚方市西禁野 2-2-15
京阪 枚方市駅 徒歩6分

枚方ファミリー薬局

薬を通して「安心と希望 笑顔と夢」をお届けする
処方せん受付
(日・祝 定休)
枚方市西禁野2-2-18(枚方イズミヤさん横)
TEL 072-890-2925
FAX 072-890-2926

北野内科循環器内科

診療時間	月	火	水	木	金	土
9：00～12：00	●	●	●	●	●	●
16：30～19：30	●	●	●	－	●	－

※受付は診療終了時間の30分前まで

枚方市岡東町18-20 枚方中央ビル3F
TEL 072-804-3020
北野内科循環器内科 検索

枚方マルゼン薬局

院外処方せん 調剤薬局
全国の院外処方せん取扱います
枚方市西禁野2丁目46-6
TEL: 072-848-4189
FAX: 072-848-1129
● 営業時間　月～金 9:00～20:00
土 9:00～13:00
● 定休日　日・祝
Pあり

片村クリニック

枚方市駅より徒歩5分
小児科　アレルギー科　予防接種

診療受付時間	月	火	水	木	金	土	日・祝
9:00～12:00(受付8:30～)	●	●	●	●	●	●	×
14:00～15:30(予約制) 予約は乳児検診や予防接種	●	×	●	●	×	×	×
16:00～18:30(受付15:30～)	●	●	●	×	●	×	×

アレルギー受診は木曜以外でお願いします。
☎072-861-3000
枚方市大垣内町2丁目17-13 枚方洛元ビル2階
http://www.katamura.jp/　片村クリニック 検索

医療法人 井奥内科診療所

・内科・小児科・放射線科・リハビリテーション科
感染外来【電話予約必要】

診療時間	月	火	水	木	金	土	日
9:00～12:30	●	●	●	●	●	休	●
5:00～ 7:30	●	●	休	●	●	休	休

日曜も診療いたします。休診日　土曜・祝日
受付開始・終了は診療時間30分前です。
枚方市茄子作4丁目34-6
☎072(854)1201

藤本内科

医療法人 健心会
診療科目 内科・胃腸内科・リハビリテーション科

診療時間	月	火	水	木	金	土	日・祝
午前9:00～12:00	●	●	●	●	●	●	／
午後5:00～ 7:30	●	●	／	●	●	／	／

水曜土曜午後、日曜祝日休診
枚方市山之上東町7-15　駐車場あり
☎072-843-4401

おがた小児科

all childrens clinic
予防接種随時

診療時間	日	月	火	水	木	金	土
午前 9:00～13:00	休	○	○	○	○	○	○
夜間16:00～20:00	休	○	○	○	○	○	休

※土曜午後、日曜・祝日は 休診　※診療は英語対応可能
枚方市伊加賀南町5-4 吉田医院ビル3階
TEL 072-845-2626
https://www.allchildrens.net/

吉田医院 YOSHIDA CLINIC

産婦人科　内科　麻酔科(院長 吉田 準一)

診察時間		月	火	水	木	金	土
午前	9:00–14:00	○	○	○	○	○	9:00–12:00
午後	18:00–20:00	○	休	○	休	○	休

休診　日曜日　祝祭日
〒573-0053 大阪府枚方市伊加賀南町5-4
TEL 072-841-3103
http://www.yoshidacl.net/　吉田医院 枚方市 検索

田崎内科

内科・循環器科
●日本内科学会認定 総合内科専門医
●日本循環器学会認定 循環器専門医
田崎 直仁

診療時間	月	火	水	木	金	土
午前9:00～12:00	○	○	／	○	○	○
午後5:00～ 7:00	○	○	／	○	○	／

◎休診日：水曜・日曜・祝日
京阪 村野駅前
枚方市村野本町7-22
☎072-847-5100

松村クリニック

心療内科・神経内科・精神科

※診療時間	月	火	水	木	金	土
午前8:30～12:00	●	●	●	●	●	▲
午後4:30～ 7:30	／	●	／	●	／	／

休診日 月曜・水曜・金曜の午後・日曜・祝日
▲土曜日 8:30～ 3:00 ※受付時間は診療時間の30分前です
●初診の方はお電話でご予約下さい
●不安・ストレス・イライラ・倦怠感・ゆううつ・つかれ 睡眠・だるさ、心・対人関係に関する健康相談
京阪枚方市駅南口より徒歩1分 <各種保険取扱> 車イス用トイレ
岡東町13番22号ウィステリア枚方ビル4階
TEL(072)861-0010

西本眼科クリニック

コンタクトレンズ取扱い
院長　西本 ゆかり

診療時間	月	火	水	木	金	土
午前9:00～12:30	●	●	／	●	●	● 9:00～13:00
午後4:00～ 7:00	●	●	／	●	●	

休診　水曜日、日曜日、祝日
住所　枚方市東香里南町20-21　駐車場有
電話(072)854-5026

三上こどもクリニック

Mikami Kids' Clinic
小児科・アレルギー科

診療時間	月	火	水	木	金	土
午前診 9:00～12:00	●	●	●	／	●	●
午後診 2:00～ 4:00	／	予防接種	●	／	アレルギー・乳児健診	／
夜　診 5:00～ 7:30	●	●	●	／	●	／

休診日　木曜日・日曜日・祝日　枚方市東香里元町10-48
受付は30分前より　http://www16.plala.or.jp/mikami-kidclinic/
TEL 072-807-0415
予約専用 072-807-0416
ワクチン予約

医療法人 イワサクリニック

セントマリー不妊施設
産科　婦人科　小児科　内科
分娩／妊婦健診／胎児超音波診断／羊水検査
不妊治療／ピル処方／更年期相談／子宮癌検診
(自由診療:4,000円程度)
女性医師在籍

診療時間	AM	PM
月～金	9：00～12：00	3：30～8：00
土	9：00～12：00	

■休診 日曜日／祝日
枚方市香里園町9-22(京阪香里園駅徒歩3分／駐車場併設)
Tel 072-831-1666　イワサクリニック 検索

医療機関マップ

病院・薬局マップ

Aエリア・❸

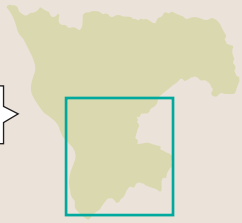

※マップ上には、広告をご掲載いただいた施設のみ表示しています。
※このページは有料広告ページです。
※医師会会員一覧はP170～171、薬剤師会会員一覧はP174～175をご覧ください。

Relaxation

心と体のリラクゼーション法

リラックス呼吸法

簡単な呼吸法で、体の緊張をほぐしてみましょう。口を軽くあけて、ハァーとため息をついてください。苦しくならない程度に長く息を吐いたら、少し息を止めて休みます。息を吸うのは自然にまかせ、吸ったら、またハァーと吐いて休む、というのを繰り返します。吐く息に集中するのがポイント。気分が落ち着くまで何回でもやってみましょう。

アロマセラピーを利用してみよう

アロマセラピーとは、植物の精油で、主にその香りをかぐことで健康に導くというもの。自分の好きな香りの精油をベースオイルで薄めてマッサージしたり、アロマポットに数滴垂らし、温めて香りを楽しみましょう。

香里ヶ丘大谷 ハートクリニック

内科・循環器内科・心臓血管リハビリテーション科

診療時間	月	火	水	木	金	土
午前 9:00～13:00	●	●	●	●	●	●
午後 16:00～19:00	●	●	●	―	●	―

受付：午前9:00～12:30　午後16:00～18:30
休診：木曜午後、土曜午後、日曜、祝日

Tel. 072-853-0800

枚方市香里ヶ丘6丁目8番

上田クリニック

日本内科学会認定 総合内科専門医
日本糖尿病学会認定 糖尿病専門医
院長：上田 新

診療時間	月	火	水	木	金	土	日
AM9:00～12:00	●	●	●	●	●	●	／
PM4:30～ 7:30	●	●	／	●	●	／	／

☎072-848-1313 P有り
宮之阪3-6-31 宮之阪駅前ビル1F
https://www.uedaclinic.jp

医療法人 蘇桂会 渡辺医院

小児科
アレルギー科
内科
皮フ科

診療時間	月	火	水	木	金	土	日・祝
9:00～12:30	●	●	×	●	●	◎	×
17:00～20:00	●	×	●	●	●	×	×

※土曜日午前8:30～12:30の診療です
枚方市西禁野1丁目3-10 TEL. 072-840-5788
http://paa.jp/clinic/104801/

だいいち薬局

厚生労働省基準適合 健康サポート薬局
First TomorrowHealthCare

保険調剤
在宅訪問
おくすり相談

薬局長　竹原　潤

枚方市山之上西町32－14
パナソニックアリーナ(旧松下体育館)前

TEL 072-896-9381（くすりはだいいち）
FAX 072-896-8123
●月～金／9：00～18：30 ●土／9：00～13：00

たなか内科 循環器内科

内科・循環器内科

診療時間	月	火	水	木	金	土	日・祝
9:00～12:00	●	●	●	●	●	●	×
16:00～19:00	●	●	×	●	●	×	×

☎072-808-8830
枚方市禁野本町2丁目7-26 101号 P5台有
http://www.tanaka-naika777.com

医療法人 弘真会 はいじま医院

内科　外科　消化器内科
胃カメラ　在宅医療　予防接種

診療時間	月	火	水	木	金	土
9時～12時	●	●	＊	休診	●	＊
13時～16時	往診	往診			往診	
16：30～19：30	●	●			●	

＊水曜・土曜は13時まで　木曜・日曜・祝日は休診
中宮北町1-15(枚方クリニックプラザ2階)
072-848-8140

耳鼻咽喉科 いとうクリニック

ito

みみ　はな　のど　アレルギー

診療時間	月	火	水	木	金	土
午前9:00～12:30	○	○	―	○	○	☆
午後4:00～ 7:00	○	○	―	○	○	―

☆午前9:00～13:00

院長　伊藤　尚
日本耳鼻咽喉科学会認定耳鼻咽喉科専門医
伊加賀北町7-52
クオーレ枚方公園301
TEL(072)844-4187

城眼科

※旧：田中眼科医院

診療時間	月	火	水	木	金	土
午前診 8:30～12:00	○	○	○	○	○	○
予約診 13:30～15:00	予約	手術	予約	手術	予約	／
午後診15:00～18:00	○	○	○		○	／

日曜・祝祭日　休診
緑内障・白内障・日帰り手術

☎(072)848-5535
枚方市禁野本町1丁目2番38号 イズミヤ枚方店向かい

医療法人 優和会 関根医院

内科・循環器内科・消化器内科

診療時間	月	火	水	木	金	土	日
9:00 - 12:00	●	●	●	／	●	●	／
16:00 - 18:00	●	●	●	／	／	／	／

受付開始は午前8時30分、午後3時から

072-845-1511
枚方市山之上4-1-1

京阪電車枚方公園駅前 浜田整形外科クリニック

骨粗鬆症検診
整形外科・リハビリテーション科・リウマチ科

診療時間	月	火	水	木	金	土	日・祝
午前 9:00～12:00	●	●	×	●	●	●	×
午後 4:30～ 7:00	●	●	▲	●	●	×	×

▲午後6:00～8:00

枚方市伊加賀北町5-20-101
TEL (072) 844-0122
労災指定　P有

冨沢婦人科クリニック

TOMIZAWA LADIES CLINIC
院長 冨沢敦子

受付時間	月	火	水	木	金	土	日・祝
午前 9:00～11:30	★	★	●	●	●	―	―
午後 5:00～ 7:30	●	―	●	―	●	―	―

★：10:30～11:30　休診：土曜・日曜・祝日・火・木曜午後
枚方市西禁野2丁目8-9
TEL. 072-847-7129

保坂小児クリニック

院長・医学博士　保坂　泰介

診療時間	月	火	水	木	金	土
8：30～12：00 受付11：30まで	●	●	●	●	●	●
15：30～18：30 受付18：15まで	●	●	／	●	●	／

枚方市香里ケ丘3-12-1 P有り 病児保育室 併設
TEL 072-854-0413
保坂小児クリニック　検索

医療法人 仁医会 染矢クリニック

SIC

泌尿器科・内科	月	火	水	木	金	土	日	祝
9:00～12:00	○	○	○	○	○	○	／	／
18:00～20:00	○	○	○	／	○	／	／	／

人工透析	月	火	水	木	金	土	日
9:00～14:00	○	○	○	○	○	○	／
17:00～24:00	○	―	○	―	○	―	／
22:00～翌7:00	○	―	○	―	○	―	／

人工透析は、日曜日が休診です。祝日も診療いたします。
枚方市山之上2-9-24 ☎072-844-2181

処方せん 調剤薬局

牧野ダイイチ薬局
養父西町32-8-103
TEL：072-866-7210

渚ダイイチ薬局
渚西1-18-12
TEL：072-898-0378

メイプル薬局(牧野店)
牧野下島町1-13-1-302
TEL：072-836-3888

メイプル薬局津田店
津田東町3-2-27
TEL：072-859-0882

メイプル薬局枚方店
岡東町14-48　やまぐちビル2F
TEL：072-861-7888

MEDICAL JAPAN
在宅訪問 ご相談ください。

病院・薬局マップ

Aエリア・❹

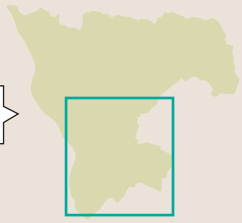

※マップ上には、広告をご掲載いただいた施設のみ表示しています。
※このページは有料広告ページです。
※医師会会員一覧はP170～171、薬剤師会会員一覧はP174～175をご覧ください。

便利な香里園駅から徒歩2分駅近!!

人工透析
吉田クリニック

診療科目 ・泌尿器科(人工透析) ・内科

透析診療時間	月	火	水	木	金	土	日	祝
AM9:00～PM 2:00	●	●	●	●	●	●	—	●
PM2:00～PM11:00	●	—	●	—	●	—	—	●

夜間透析実施中　送迎あり
枚方市香里園町9-25 メディカルモール香里園 3F　吉田クリニック 枚方 検索
☎072-834-0588

救急病院
24時間救急体制
YOSHIDA HOSPITAL
光善寺駅下車
京都方向へ3つ目の踏切を渡り約200m

診療科目
外科、循環器内科、整形外科、泌尿器科、血管外科、内科
呼吸器内科、消化器内科、消化器外科、脳神経外科
腎臓内科(人工透析)、肛門外科、リハビリテーション科
放射線科、麻酔科(吉田 和正)

診療時間	月	火	水	木	金	土	日
AM9:30～PM12:00	●	●	●	●	●	●	—
PM6:00～PM 8:00	●	●	●	●	●	—	—

医療法人 毅峰会
吉田病院

人工透析室
ケアプランセンターよしだ
P 駐車場有り　吉田病院 枚方 検索
枚方市北中振3丁目8-14
☎072-833-1831

立岩医院

日本消化器内視鏡学会 認定 消化器内視鏡専門医 院長 立岩 二朗　小児科 立岩 博子

内科・小児科・消化器内科・放射線科

診療時間	月	火	水	木	金	土
午前9:00～12:00	●	●	●	／	●	●
午後5:30～7:30	●	●	●	／	●	／

休診… 土曜日午後・日曜日・祝日・木曜日

予約制　内視鏡検査(胃・大腸)、予防接種、乳児健診

☎072-833-8609

枚方市東中振1-62-15 Pあり

医療法人 星丘会

泌尿器科 山田クリニック

日本泌尿器科学会認定泌尿器科専門医 院長 山田 薫・副院長 塩見 努

診療時間	月	火	水	木	金	土
午前 9:00～12:00	○	○	○	○	○	○
午後 4:00～ 7:00	○	／	○	／	○	／
午後 5:30～ 8:00	／	○	／	○	／	／

休診日：日曜日・祝日

〒573-0021 枚方市中宮西之町15-18-101

☎072-890-2929

循環器内科・内科

ほうらいクリニック

診察時間	月	火	水	木	金	土
午前9:00～12:30	●	●	●	×	●	●
午後5:00～ 7:00	●	×	×	×	●	×

休診日 火 水 土曜午後・木曜・日曜・祝日

枚方市中宮西之町15番18-201号

TEL.072(890)2111

処方せん受付

ハイタッチ中宮薬局

受付時間	月	火	水	木	金	土
9:00～14:00	○	○	○	○	○	○
14:00～19:00	○	☆	○	☆	○	—

☆火・木は20:00まで　定休日／日・祝

枚方市中宮西之町15-20

TEL072-848-3635 FAX072-848-3646

内科・小児科

広瀬医院

診療時間	月	火	水	木	金	土
AM 9:00～12:00	○	○	○	○	○	○
PM 5:00～ 7:00	○	／	○	／	○	／

休診日：日曜日・祝日

受付は終了15分前までにお願いします

枚方市星丘3丁目8-12

☎072-847-8480

公衆衛生の豆知識

正しい手の洗い方

ドアノブや電車のつり革など様々なものに触れることにより、自分の手にもウイルスが付着している可能性があります。外出先からの帰宅時や調理の前後、食事前などこまめに手を洗いましょう。

手洗いの前に ・爪は短く切っておきましょう。・時計や指輪は外しておきましょう。

1.
流水でよく手をぬらした後、石けんをつけ、手のひらをよくこすります

2.
手の甲をのばすようにこすります

3.
指先・爪の間を念入りにこすります

4.
指の間を洗います

5.
親指と手のひらをねじり洗いします

6.
手首も忘れずに洗います

石けんで洗い終わったら、十分に水で流し、清潔なタオルやペーパータオルでよく拭き取って乾かします。

出典：首相官邸ホームページ「正しい手の洗い方」「ほかの人にうつさないために」(https://www.kantei.go.jp/jp/headline/kansensho/coronavirus.html)より加工・編集して作成

医療機関マップ

病院・薬局マップ

Bエリア・❶

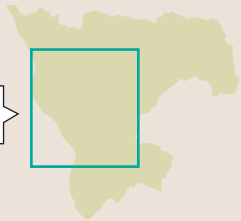

※マップ上には、広告をご掲載いただいた施設のみ表示しています。
※このページは有料広告ページです。
※医師会会員一覧はP170～171、薬剤師会会員一覧はP174～175をご覧ください。

関西医科大学くずは病院
KANSAI MEDICAL UNIVERSITY KUZUHA HOSPITAL

内科　呼吸器内科　循環器内科
消化器内科　外科　脳神経外科
整形外科　皮膚科　泌尿器科
リハビリテーション科　放射線科

受付時間	月	火	水	木	金	土	日・祝
午前 8:30～11:30	●	●	●	●	●	●	ー
午後 5:00～ 7:00	●	●	●	●	●	ー	ー

夕方診療を実施

Tel.072-809-0005　枚方市楠葉花園町4番1号
無料送迎有・地下駐車場有

耳鼻咽喉科
アレルギー科
小児科

たかだ
耳鼻咽喉科・小児科クリニック

TAKADA E.N.T&Kid's CLINIC

耳鼻咽喉科・アレルギー科

診療時間	月	火	水	木	金	土
9:30〜12:00	●	●	●	●	●	●
14:00〜15:30	▲	▲	／	／	▲	／
16:00〜19:00	●	●	／	／	●	／

▲…検査、手術
【休診日】水曜・木曜・土曜午後　日曜・祝日

小児科

診療時間	月	火	水	木	金	土
9:30〜12:00	●	●	／	●	●	／
14:00〜15:30	／	▲	／	／	／	／

▲…予防接種、検診
【休診日】水曜・土曜　日曜・祝日

インターネット予約はこちら
http://takada-ent.jp
TEL(072)850-3344
枚方市楠葉花園町11-3　P あり

医療法人 ねぎ整形外科・リウマチクリニック
日本整形外科学会認定 整形外科専門医
日本リウマチ学会認定 リウマチ専門医
院長 根木 陽一郎
骨密度測定　各種ワクチン接種

診療時間	月	火	水	木	金	土	日・祝
AM9:00〜PM12:00	●	●	●	●	●	●	／
PM4:00〜PM 7:00	●	●	●	／	●	／	／

枚方市招堤平野町5番22号　P 15台
☎072-850-4170
ねぎ整形　検索

医療法人　徳志会
折野産婦人科

産科　妊婦健診／分娩／乳房トラブルへの対処 等
婦人科　婦人科疾患（性器出血・感染症・腫瘍　等）／不妊／内分泌（思春期・更年期）／子宮癌検診／漢方診療

診察時間		月	火	水	木	金	土	日・祝
午前診	9:00〜12:00	◐	◐	◐	◐	◐	◐	／
午後診	12:00〜14:00	※予約診療						／
夜　診	17:00〜19:00	◐	／	／	／	◐	／	／

※予約診療の時間帯複数あり。電話確認ください。
枚方市楠葉朝日3丁目6番28号
☎072-857-0243
インターネット予約はこちら
→http://www.orino-l-clinic.com
P 駐車場あり

社会医療法人 美杉会グループ
詳しくはこちらまで　美杉会　検索

佐藤病院

大阪府がん診療拠点病院
日本医療機能評価機構認定　救急指定
全31診療科・177床（一般・地域包括ケア）
☎072-850-8711

男山病院

日本医療機能評価機構認定　救急指定
全24診療科
199床（一般・回復期リハビリ・緩和ケア）
☎075-983-0001

Medical Check

生活習慣病チェック

「生活習慣病」とは、生活習慣が発症や進行に大きく関係する慢性の病気です。遺伝的にかかりやすい人もいますが、生活習慣を見直すことでかなり予防することができるのです。

1. 毎日朝食を食べている　□
2. 1日平均7〜8時間は眠っている　□
3. 栄養バランスを考えて食事をしている　□
4. たばこは吸わない　□
5. 定期的に運動・スポーツをしている　□
6. 毎日そんなに多量の酒は飲んでいない（日本酒1合以下かビール大瓶1本以下）　□
7. 労働は1日9時間以内にとどめている　□
8. 自覚的なストレスはそんなに多くない　□

チェックの数（守っている健康習慣の数）が健康習慣指数

- 7〜8　良好
- 5〜6　中庸
- 0〜4　不良

医療機関マップ

病院・薬局マップ

Bエリア・❷

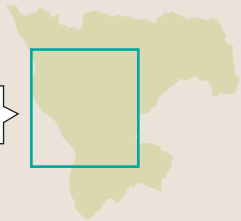

※マップ上には、広告をご掲載いただいた施設のみ表示しています。
※このページは有料広告ページです。
※医師会会員一覧はP170〜171、薬剤師会会員一覧はP174〜175をご覧ください。

くすりと上手につきあうために

5つのチェック

☑ チェックポイント01
くすりの名前をチェック

くすりには製薬会社個別の「商品名」とくすりの成分につけられた「一般名」があります。両方を聞いておきましょう。服用期限もお忘れなく。

☑ チェックポイント02
効果チェック

このくすりは何に効くのか。自己判断せず、それぞれの薬の効果をチェックしておきましょう。

☑ チェックポイント03
注意事項をチェック

飲むタイミング（食後や食間など）、服用後の運転、保管場所など細かい注意事項があるので確認を。

小児科・内科
中村医院

診療時間	月	火	水	木	金	土	日祝
AM 9:00～12:00	●	●	－	●	●	●	－
PM 6:00～ 8:00	●	●	－	●	●	－	－

TEL072-857-7580
枚方市楠葉中町 44-23

みみ はな のど
おおにし耳鼻咽喉科クリニック
院長　大西 純夫

診療時間	月	火	水	木	金	土
午前10:00～12:30	●	●	／	●	●	●
午後 5:00～ 8:00	●	●	●	●	●	／

休診日:水曜午前・土曜午後、日曜、祝日
〒573-1111 枚方市楠葉朝日3-6-21 P有り
☎ 072-855-4520
www.onishi-jibika.or.jp

山本眼科

診療時間	月	火	水	木	金	土	日・祝
AM9:30～12:30	●	●	●	●	●	●	×
PM4:30～ 7:30	●	×	●	●	×	×	×

枚方市東船橋1-83(1F) くずは船橋交差点角
☺(072)864-6224
山本眼科 枚方 検索　P有り

泌尿器科
あまづつみ医院

診療時間	月	火	水	木	金	土
午前 9:00～12:00	●	●	／	●	●	●
午後 4:30～ 7:00	●	●	／	●	●	／

日本専門医機構認定 泌尿器科専門医　院長　雨堤賢一
枚方市楠葉朝日３丁目1-9(楠葉中央交差点)
TEL. 072-850-0228　P有

青井内科
青井 一雄

診療時間	月	火	水	木	金	土	日
8:30～11:50	●	●	●	／	●	●	／
17:00～19:00	●	●	●	●	●	／	／

休診日　日曜・祝日・木曜午前・土曜午後
枚方市田口2-27-31
TEL(072)840-4505

内科・循環器内科・小児科
神経内科・リハビリテーション科
田ノ口診療所

診察時間	月	火	水	木	金	土
午前9:00～12:00	●	●	●	●	●	●
午後4:30～ 7:30	●	●	×	●	●	×

休診日：水曜午後、土曜午後、日・祝
〒573-1162　枚方市田口１丁目21番11号
☎072-800-1905

内科・糖尿病内科
医療法人 竹広内科

診療時間	月	火	水	木	金	土	日・祝
AM9:00～12:00	●	●	／	●	●	●	／
PM5:00～ 7:30	●	●	／	●	●	／	／

枚方市町楠葉1丁目6-10 P有り
☎072-856-5151
http://www.take-cl.jp

日本眼科学会認定眼科専門医
重光眼科医院
EYE CLINIC SHIGEMITSU EYE CLINIC
院長　医学博士　重光　利朗
月・火・水・金・土　予約制につき
前もってお電話をしてご来院下さい
休診:木曜・日曜・祝日・土曜午後
枚方市楠葉朝日3丁目6-23　駐車場あり
☎(072)866-2238

いまいずみ眼科
Imaizumi Eye Clinic クリニック
TEL 072-867-2525

診療時間	月	火	水	木	金	土	日・祝
午前 9:00～12:30	○	○	○	／	○	○	／
午後 3:30～ 6:30	○	手術	○	／	○	／	／

院長・医学博士　今泉 正仁　(日本眼科学会認定　眼科専門医)
＊日帰り手術
＊眼科レーザー
＊コンタクトレンズ
〒573-1106
枚方市町楠葉1丁目6番6号
くずはサングリーンビル4F
URL https://iganka.com

藤尾医院
日本糖尿病学会認定 糖尿病専門医
院長 藤尾智紀

診療時間	月	火	水	木	金	土	日・祝
午前 9:00～12:00	●	●	●	●	●	●	－
午後 5:30～ 8:00	●	●	－	－	●	－	－

〒573-1172　枚方市渚栄町22-1
TEL(072)848-2522

こうの整形外科
整形外科・リウマチ科・リハビリテーション科
院長　河野 弘昭

診察時間	月	火	水	木	金	土
〈午前〉9:00～12:00	○	○	○	○	○	○
〈午後〉4:00～ 7:00	○	○	－	○	○	－

休診日：水・土曜午後 日曜、祝日
〒573-1121 枚方市楠葉花園町 11-3-207
京阪くずはメディケアモール 2階(ファインシティくずは 南側入口)
☎072(868)6800
メディケアモール専用駐車場あり　www.kohno-orthop.jp

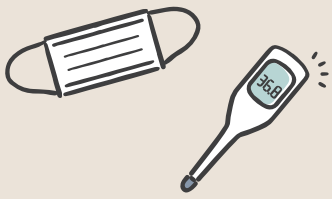

初診・再診とも予約制　京阪くずは駅徒歩5分
心療内科・精神科
かわむらのりこクリニック

診療時間	月	火	水	木	金	土
10:30～14:00	●	●	●	×	●	9:00～14:00
15:00～17:30	●	●	●	×	●	
17:30～19:30	×	●	×	×	●	

枚方市南楠葉1丁目30番1号 川島第24ビル 201号
(072)855-1508
http://www.kawamura-nc.com/

内科・胃腸内科
ふしたにクリニック

診療時間	月	火	水	木	金	土
午前診 9:00～12:00	○	○	○	○	○	○
午後診 17:00～19:30	○	○	○	×	○	×

●胃カメラ・大腸カメラ・各種健診・生活習慣病など
●日本消化器内視鏡学会認定 消化器内視鏡専門医 (伏谷俊朗)
●日本消化器病学会認定 消化器病専門医 (伏谷俊朗)
枚方市牧野阪1丁目14-5 牧野駅3番出口徒歩1分
TEL 072-845-5020
http://www.fushitani-clinic.com/ ふしたにクリニック 検索

チェックポイント04
副作用チェック

不安がるのではなく、知識をもっていれば危険な副作用を避けたり、素早く対処することができます。

チェックポイント05
飲み合わせチェック

くすりとくすり、くすりと食べ物(飲み物)の飲み合わせにも要注意。牛乳やビールで飲むと効果のなくなるものもあります。さまざまなくすりによるトラブルを避けるためには自分の「くすり記録」をつけることをおすすめします。医療機関や薬局で用意している「おくすり手帳」などを活用して、くすりと上手につきあいましょう。

医療機関マップ

病院・薬局マップ

Cエリア・❶

※マップ上には、広告をご掲載いただいた施設のみ表示しています。
※このページは有料広告ページです。
※医師会会員一覧はP170～171、薬剤師会会員一覧はP174～175をご覧ください。

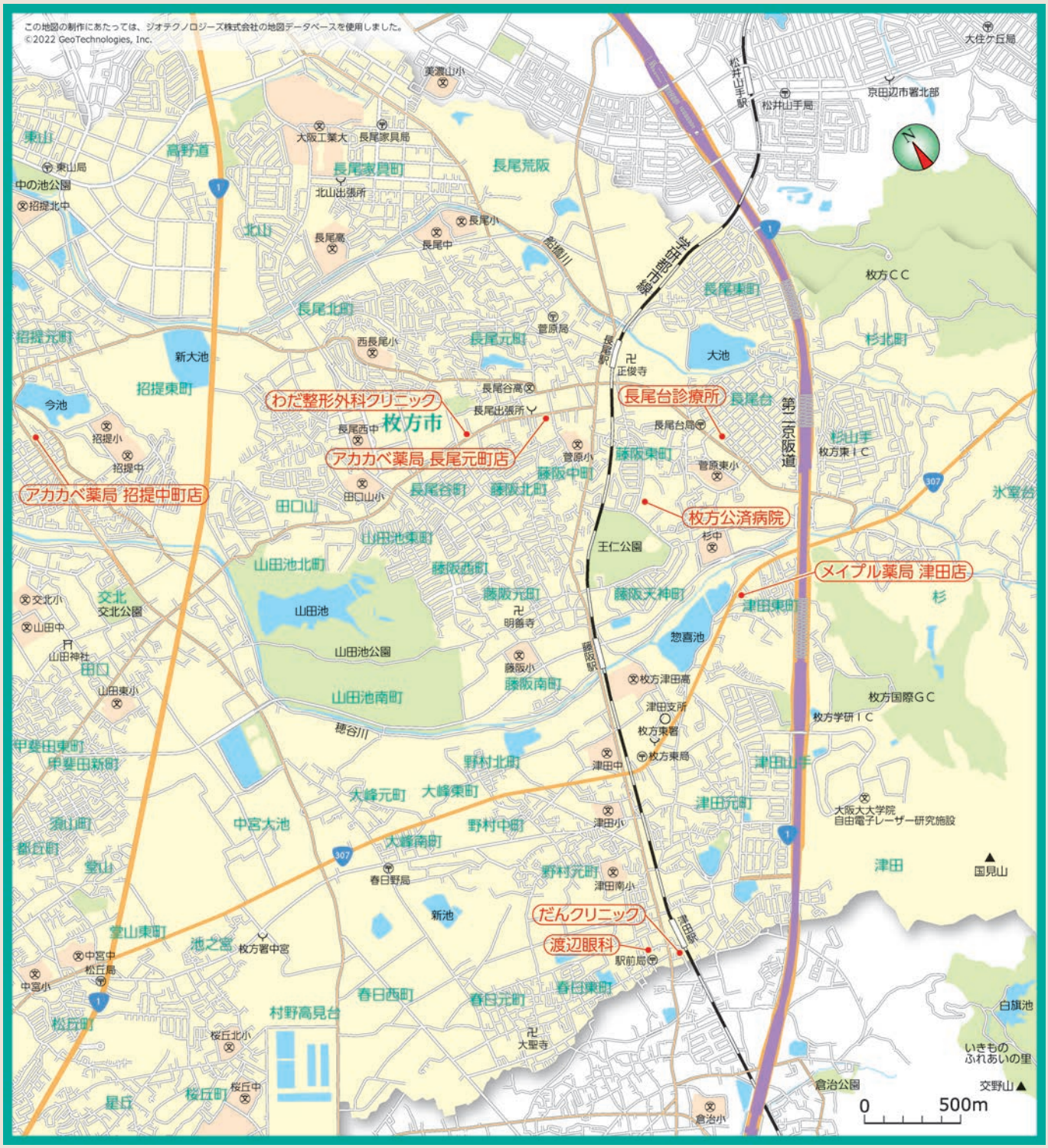

KKR 枚方公済病院
救急指定病院（内科）
国家公務員共済組合連合会

内科　循環器内科　消化器内科　内分泌代謝内科
呼吸器内科　脳神経内科　血液内科　腎臓内科
内視鏡内科　リウマチ科　小児科　皮膚科
外科　小児外科　肛門外科　整形外科
心臓血管外科　泌尿器科　眼科　耳鼻咽喉科
放射線科　リハビリテーション科
歯科口腔外科　救急科　呼吸器外科　消化器外科

受付時間
月曜～金曜
8:30～11:00
（初診の方）
※小児科のみ土曜日も受け付けています。

☎072-858-8233　藤阪東町1丁目2番1号　https://hirakoh.kkr.or.jp　枚方公済病院　検索

医療法人 渡辺眼科 P有

眼科　コンタクトレンズ処方　眼鏡処方

診療時間	月	火	水	木	金	土	日・祝
9:30～12:00	○	○	○	○	○	○	×
15:30～18:00	○	○	○	×	○	×	×

☎072-858-2181　津田駅前1-17-27　渡辺眼科　枚方市　検索

無休（1/1～1/3以外）内科・小児科　胃カメラ 大腸カメラ

長尾台診療所

デイケアセンター　居宅介護支援センター

診療時間	月	火	水	木	金	土	日・祝
8:30～12:00	●	●	●	●	●	●	●
17:30～20:00	●	●	●	●	●	●	●

日・祝診療

枚方市長尾台2丁目1-26

(072)859-3616

長尾台診療所　検索

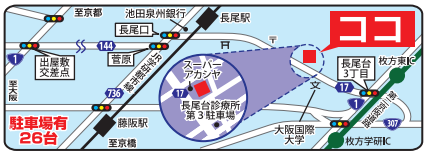

地域のかかりつけ医として安心してうけていただける診察・検査・手術を提供

消化器内科 内視鏡内科　内科　肛門外科　外科

胃内視鏡検査・大腸内視鏡検査

診療時間	月	火	水	木	金	土
午前診 9:00～12:00	●	●	●	●	●	●
検査・手術 13:00～15:00	●	●	●	●	●	●
午後診 16:00～19:00	●	●	●	—	●	—

だんクリニック DAN CLINIC

枚方市津田駅前1-28-16 メディカルガーデン津田駅前101号

TEL 072-897-2200　Web予約コチラ

JR「津田駅」徒歩1分　提携Pあり

処方せん受付

アカカベ薬局

アカカベ薬局 長尾元町店

枚方市長尾元町1-21-45 TEL:072-866-4194

アカカベ薬局 招提中町店

枚方市招提中町2-8-20 TEL:072-864-0930

薬の Q&A

Q 「食前」「食後」「食間」っていつ？

A 食前・・・食事の約30分前
食間・・・食後2時間程度

いずれも胃に食べ物がなくなった状態のときです。胃に食べ物が入っていると吸収が悪くなる薬です。

食後・・・食後30分以内

胃の食べ物と一緒にゆっくり吸収して効く薬です。胃に食べ物が入っていないと胃を荒らしたりする薬は「食後」の服用となります。

Q 症状がなくなったら薬の使用をやめていい？

A
- 高血圧治療薬や副腎皮質ホルモン薬など、薬の中にはやめたとたん症状がぶりかえしたり、悪化するものもあります。
- 抗生物質は途中でやめると、潜んでいた菌が耐性を身につけて暴れ出すという例もあります。やめる時は、きちんと医師に相談しましょう。

整形外科・リハビリテーション科・リウマチ科

わだ整形外科クリニック

日本整形外科学会 整形外科専門医 院長 和田 誠

●労災指定 ●交通事故取扱

診療時間	月	火	水	木	金	土
AM 9:00～12:30	○	○	○	／	○	○ 13時まで
PM 4:30～7:30	○	○	○	／	○	

☎072-857-0515

大阪府枚方市長尾元町2丁目1-21

ホームページからオンライン予約

公衆衛生の豆知識

出典　首相官邸ホームページ「ほかの人にうつさないために」（https://www.kantei.go.jp/jp/headline/kansensho/coronavirus.html）より加工・編集して作成

正しいマスクの着用

1.
鼻と口の両方を確実に覆う

2.
ゴムひもを耳にかける

3.
隙間がないよう鼻まで覆う

医療機関マップ

病院・薬局マップ

Cエリア・❷

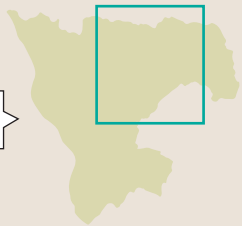

※マップ上には、広告をご掲載いただいた施設のみ表示しています。
※このページは有料広告ページです。
※医師会会員一覧はP170～171、薬剤師会会員一覧はP174～175をご覧ください。

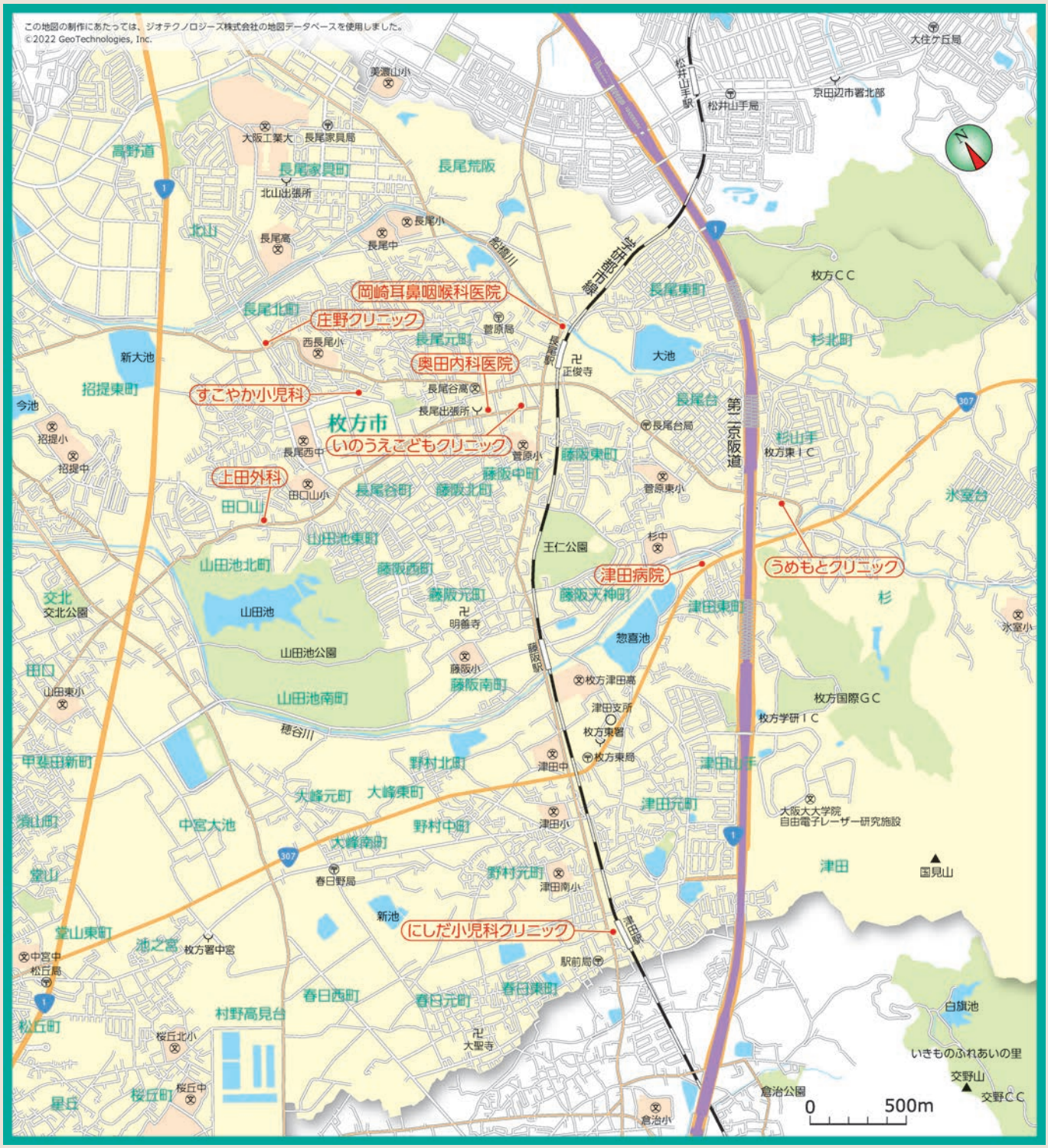

Tenma Hospital Group 医療法人中屋覚志会

津田病院

TEL. 072-858-8259
FAX. 072-858-8971
〒573-0121 枚方市津田北町3丁目30-1

診療時間	月	火	水	木	金	土
9:00 ～ 12:00	○	○	○	○	○	○
13:00 ～ 16:00	○	○	○	○	○	
17:30 ～ 19:30				○	○	

※日曜、祝日、年末年始は休診。

診療科目 内科・糖尿病内科・神経内科・整形外科・外科・リウマチ科・循環器内科・呼吸器内科・消化器内科・放射線科・リハビリテーション科

岡崎耳鼻咽喉科医院

院長　岡崎 はるか

●耳、鼻、のどの診察　●鼻、咽喉頭内視鏡検査　●聴力検査
●睡眠時無呼吸の相談　●めまいの検査

診療時間	月	火	水	木	金	土	日・祝
午前診10:00～12:30	○	○	×	○	○	○	×
午後診16:30～19:00	○	○	×	○	○	×	×

枚方市長尾元町5-21-30（長尾駅より徒歩1分）P有り

☎072-851-0787

http://www.okazaki-jibika.info

内科・循環器内科・呼吸器内科 庄野クリニック

診療時間	月	火	水	木	金	土
午前9:00～12:00	●	●	●	●	●	●
午後4:00～ 7:00	●	●	／	●	●	／

休診日／水曜午後・土曜午後・日曜・祝日

枚方市長尾西町2丁目10-20

☎：072-808-7767

うめもとクリニック

内科　呼吸器科　循環器科

診療時間	月	火	水	木	金	土
AM8:00~11:00	●	●	●	×	●	●
PM4:00~ 6:30	●	●	●	×	●	×

休診日 木曜・土曜午後・日曜祝日

枚方市杉3丁目15-1　P有り

Tel.072-859-7775

医療法人 奥田内科医院

診察時間	月	火	水	木	金	土
午前9:00～12:00	●	●	／	●	●	●
午後3:30～ 6:30	●	●	／	●	●	／

休診日／水曜・土曜午後・日曜・祝日

枚方市長尾元町２丁目16の2

☎072-855-3562

いのうえこどもクリニック

院長　井上 敬介

	月	火	水	木	金	土	日
9:00-12:00（一般外来）	●	●	●	●	●	●	／
14:00-16:00（予防接種・健診）	●	／	●※	●	●	／	／
16:00-19:00（一般外来）	●	／	●	●	●	／	／

休診日：日曜日・祝日　※毎月第3水曜日の14～16時休診

072-807-3753

枚方市長尾元町2丁目22-1　P有

にしだ小児クリニック

小児科・アレルギー科

診療時間（外来診療）	月	火	水	木	金	土	日・祝
午前9:00～12:00	○	○	○	○	○	○	／
午後4:30～ 7:00	○	○	○	／	○	／	／

予防接種・乳児健診は午後2:00～4:00 電話予約可

☎072-808-5511

枚方市津田駅前1-13-8

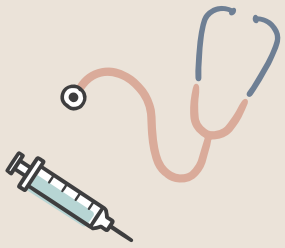

医療法人 茂桂会 上田外科

外科・消化器外科・乳腺外科・整形外科
乳癌検診・胃内視鏡検査・各種健康診断

診察時間	月	火	水	木	金	土	日・祝
午前 9:00～12:00	●	●	●	●	／	●	／
午後 5:00～ 7:00	●	●	／	●	●	／	／

休診日：水曜午後・金曜午前・土曜午後・日曜・祝日

枚方市田口山２丁目31番15号　【駐車場あり】

☎(072)856-3388㈹

医療法人　七美会 すこやか小児科

診療時間	月	火	水	木	金	土	日・祝
am9:00～12:00	●	●	●	●	●	●	／
pm4:30～ 7:00	●	●	●	●	●	※	／

受付は診療時間終了の30分前まで　※pm2:00～4:00

枚方市長尾西町1-20-10（京阪薬師谷バス停前）

でんわ 072-850-2117

公衆衛生の豆知識

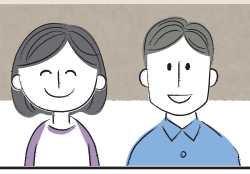

咳エチケット

咳エチケットとは、感染症を他者に感染させないために、咳・くしゃみをする際、マスクやティッシュ・ハンカチ、袖、肘の内側などを使って、口や鼻をおさえることです。

対面で人と人との距離が近い接触（互いに手を伸ばしたら届く距離でおよそ２mとされています）が、一定時間以上、多くの人々との間で交わされる環境は、リスクが高いです。感染しやすい環境に行くことを避け、手洗い、咳エチケットを徹底しましょう。

3つの咳（せき）エチケット　電車や職場、学校など人が集まるところでやろう

マスクを着用する（口・鼻を覆（おお）う）　ティッシュ・ハンカチで口・鼻を覆（おお）う　袖で口・鼻を覆（おお）う　何もせずに咳（せき）やくしゃみをする　咳（せき）やくしゃみを手でおさえる

出典：首相官邸ホームページ「正しい手の洗い方」「ほかの人にうつさないために」（https://www.kantei.go.jp/jp/headline/kansensho/coronavirus.html）より加工・編集して作成

医療機関マップ

歯科医院マップ

※マップ上には、広告をご掲載いただいた施設のみ表示しています。
※このページは有料広告ページです。
※歯科医師会会員一覧はP172～173をご覧ください。

Aエリア・❶

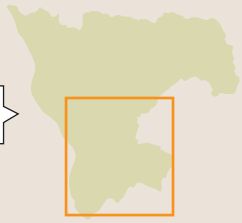

木村歯科医院

院長　歯学博士　木村拓郎

歯科用CT診断

〒573-0032 枚方市岡東町17-3

TEL:072-861-7788

https://kimtaku.net

枚方市駅
徒歩１分

診療時間	月	火	水	木	金	土	日・祝
9:30～13:00	○	○	／	○	○	○ ~14:00	／
15:00～19:00	○	○	／	○	○	／	／

【休診日】水・日・祝

入れ歯治療相談
レーザー治療相談
自由診療
インプラント(35万円程度)

三上歯科クリニック
院長　三上 淑子

歯科・歯科口腔外科・小児歯科・矯正歯科　訪問診療有

診療受付時間	月	火	水	木	金	土
午前 9:30〜11:30	●	●	●	●	●	●
午後 2:00〜 7:00	／	●	●	／	●	／

【休診日】日曜日 祝日

〒573-0076
枚方市東香里元町13番地10号
当ビル２階 車イス可

ひらかたキッズデンタルパーク併設 ☎ 072-853-0821

三上歯科クリニック　検索

☎ 072-854-6480

水野歯科

歯科・歯科口腔外科・小児歯科

■予約受付けます
■初診随時受付

診療時間	月	火	水	木	金	土
AM 9:30〜PM 1:00	○	○	○	○	○	○
PM 2:30〜PM 7:30	○	○	○	×	○	×

■日・祝日　休診

☎ (072) 841-5770

枚方市岡東町4-10　枚方市駅より徒歩2分

南歯科医院
MINAMI DENTAL CLINIC

枚方市駅東改札より東へ徒歩1分
三井住友銀行 北隣り

"患者様との対話"を大切にしています。

歯科　歯周病

インプラント相談（自由診療1本24万円程度）

診療時間	月	火	水	木	金	土
午前 9:30〜12:40	○	○	○	○	○	○
午後15:00〜19:30	○	○	○	／	○	／

※休診日：木曜午後・土曜午後・日、祝日

枚方市岡東町22-5 南ビル1F　タイムズP無料券あり

0120-214-118　☎072-846-3227　http://www.minami-d.net/

歯科 野口歯科医院

院長 野口芳彦　TEL & FAX (072)-833-1560

初診随時受付　訪問診療

診療時間	月	火	水	木	金	土	日・祝
午前 9:30〜午後 12:30	●	●	●	●	●	●	／
午後 5:30〜午後 7:30	●	●	／	●	●	／	／

休診日　水・土曜午後、日祝日

枚方市北中振4-8-15 友田ビル 2階
http://www.noguchi-dc.com/

中西歯科医院

歯科・矯正歯科・小児歯科

診療時間	月	火	水	木	金	土
AM 9:30〜1:00	●	●	●	●	●	●
PM 2:30〜7:30	●	●	●	▲	●	×

▲ 祝日のある週は、木曜日も通常診療を行っています。

中西歯科 枚方　検索　http://www.1500.or.jp/

宮之下町14-13　山田神社前すぐ！

TEL 072-853-1500　P有

陰山歯科医院
kageyama dental clinic

歯 科　訪問歯科診療

診療時間		月	火	水	木	金	土
外来	9:00 〜 12:00	●	●	●	／	●	／
	17:30 〜 20:00	／	●	●	／	／	／
訪問	9:00 〜 18:00	●	●	●	●	●	●

休診日　日・祝日

※都合により診療時間が変わる事がございます。

〒573-0034 枚方市岡山手町5-18

TEL 072-841-2096

For your dental health...

歯の健康維持の為 歯科の主治医をもとう

現代の食生活は虫歯や歯周病を増やしただけでなく、思考力や集中力、生活習慣病などにも影響を及ぼしているという説があります。
今恐れられている歯周病の主な原因は生活習慣です。偏った食生活や夜行性、喫煙、過度の飲酒など生活習慣の乱れと歯磨き習慣の乱れは表裏一体。また、糖尿病、ホルモン変調、心身症なども歯周病の原因といえますので、それぞれの専門医にも相談してください。
歯はその人の一生にかかわってきます。
歯と健康をトータルに考えるためには、信頼できる"歯の主治医"をもちたいものですね。

平井歯科医院
HIRAI DENTAL OFFICE 1979

歯科/歯科口腔外科/小児歯科　訪問診療

診療時間	月	火	水	木	金	土	日祝
午前診療 9:00〜13:00	○	○	／	○	○	○	／
午後診療 14:30〜18:30	○	○	／	◎	◎	○	／

◎…14：30〜19：30　休診日：水曜日・日曜祝日
※前院長平井順二医師の診療も行っています。
※現在、訪問診療は随時しています。まずはご相談ください。

昭和54年開院
令和2年移転
開院しました。

バリアフリー
土曜診療
駐車場3台

HP　Instagram

ご予約・訪問診療のご相談は
072-846-8841
〒573-0048 枚方市山之上西町32-11

岸本歯科医院
Kishimoto Dental Clinic

診療時間	月	火	水	木	金	土
午前9:00〜12:00	★	●	●	●	★	●
午後2:00〜 8:00	●	○	○	▲	●	／

★月・金 10:00〜12:00 ○火・水 2:00〜7:00 ▲木 2:00〜5:00

日本歯周病学会 歯周病専門医 在籍　駐車場有り

枚方市山之上1-2-11 山之上バス停下車

☎ (072) 844-4017

京阪枚方市駅徒歩1分　完全個室診療室

おおにし歯科クリニック
OHNISHI DENTAL CLINIC

診療時間	月	火	水	木	金	土
9:30〜12:30	●	●	●	●	●	▲
14:00〜21:00	●	●	●	●	●	—

休診日:日祝日・土曜午後　▲ 印:9:30〜14:00

レーザー治療 口腔内CCDカメラ／デジタルX線装置 レーザー虫歯検知器 歯科用CT 有

TEL 072-841-4182

大阪府枚方市岡東町13-22 ウィステリア枚方ビル3F

なかじま歯科クリニック

歯　科　小児歯科　歯科口腔外科

小児歯科・予防治療

診療時間	月	火	水	木	金	土	日・祝
9:30〜13:30 最終受付 13:00	○	○	／	○	○	○	／
15:30〜18:30 最終受付 18:00	○	○	／	○	○	／	／

072-860-3535

宮之下町7番22号
ABCセンター 1階

P 無料

医療機関マップ

歯科医院マップ

※マップ上には、広告をご掲載いただいた施設のみ表示しています。
※このページは有料広告ページです。
※歯科医師会会員一覧はP172～173をご覧ください。

Aエリア・❷

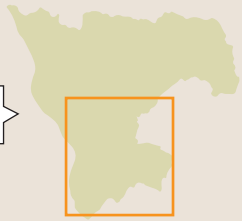

Segawa Dental Office
せがわ歯科医院
歯科 歯科口腔外科 小児歯科

診療時間	月	火	水	木	金	土
9:00 am ▶ 1:00 pm	●	●	●	●	●	○
3:00 pm ▶ 8:00 pm	●	●	●	／	●	／

○印は 9:00 am ▶ 12:00 pm となります
休診日 木曜午後・土曜午後・日曜・祝日
072-831-8241
枚方市東中振1-7-10 P 京阪「光善寺」駅より徒歩10分 京阪「東中振」バス停前

医療法人
AOSHIMA
青島歯科クリニック

診療時間	月	火	水	木	金	土	日
AM9:00～PM1:00	●	●	●	●	●	●	／
PM3:00～PM7:00	●	●	●	●	●	／	／

Tel:072-861-0888
〒573-0053 大阪府枚方市伊加賀南町 2-8
京阪本線「枚方公園」駅徒歩３分 青島歯科クリニック 検索

歯科 小児歯科 矯正歯科 歯科口腔外科
医療法人 輝結会
tweeθ Dental Clinic
デンタルクリニック
イマホリ

診療時間	月	火	水	木	金	土	日
午前 9:30～13:00（最終受付 12:30）	○	○	○	／	○	○	／
午後14:00～17:30（最終受付 17:00）	○	○	○	／	○	／	／

■休診日 木・日・祝
☎(072)805-3220
枚方市中宮西之町24-18 ※P６台

ひがき歯科クリニック

診療時間	月	火	水	木	金	土
午前 9:00～12:00	●	●	●	●	●	●
午後15:00～19:00	●	●	●	●	●	／

休診日　土曜午後・日曜祝日

歯科　小児歯科　歯科口腔外科

P有

日本歯周病学会 歯周病専門医
院長　日垣 孝一
副院長　日垣 星河(女医)

〒573-1182
枚方市御殿山町16-1
☎072-898-8090

こころ歯科
KORO DENTAL CLINIC

◆診療科目◆
歯科・小児歯科
歯科口腔外科

◆診療日時◆
●平日　午前 9:30～12:30
　　午後 2:00～ 6:30
●土曜　午前 9:30～12:30
　　午後 1:30～ 4:30
●休診　水曜・日曜・祝日

〒573-0023　枚方市東田宮1丁目11-30
TEL 072-804-0118

河津歯科医院
KAWAZU DENTAL CLINIC

診療時間	月	火	水	木	金	土
9:30～12:00	○	○	○	○	○	▲
14:00～20:30	○	○	○	○	○	×

※土曜の診療は午前中のみです。(13：00まで)
※日、祝祭日は休診日になります。

P有り

〒573-0021 大阪府枚方市中宮西之町1-5
TEL：072-840-3114
http://www.kawazu-dc.com/

渡辺歯科医院
WATANABE DENTAL CLINIC

診療日	月	火	水	木	金	土	日
9:00～12:00	●	●	●	▲	●	●	休診
15:00～19:00	●	●	●	▲	●	休診	休診

祝日休診　▲木曜は不定休

〒573-1183
枚方市渚南町24番地33号
京阪・御殿山駅 徒歩2分
☎(072)840-0565

やまざき歯科
歯科・小児歯科

TEL:072-812-2518

診療時間	月	火	水	木	金	土	日・祝
午前 9:00～13:00	○	○	□	○	○	△ 12:00まで	×
午後 15:00～20:00	○	○	×	○	○	×	×

最終受付は終了30分前です
●水曜□は祝日がある週のみ診察。●土曜△は午後12:00までとなっております。

https://www.yamazakisika.com
光善寺　やまざき歯科　検索
専用駐車場5台有り
枚方市東中振2-8-25

植木歯科
歯科・矯正歯科

診療日　◎歯科／月～金
　　◎矯正歯科／月～金
診療時間　9:00～12:00・14:00～19:00

TEL　072-844-7700
FAX　072-843-3826
枚方市岡東町12-1-407　サンプラザビル4F

ミヤケ歯科医院
mdc Miyake Dental Clinic

	月 Mon	火 Tue	水 Wed	木 Thu	金 Fri	土 Sat
午前9:30～午後12:30	●	●	●	●	●	●
午後3:00～午後 9:00	●	●	●	×	●	×

休診日／木曜、土曜午後・日曜・祝祭日
健康保険取扱い

TEL(072)853-3600
〒573-0084 枚方市香里ヶ丘4丁目2-3
香里ヶ丘 coria 内 桜通り図書館南隣り

おきむら歯科
歯科・歯科口腔外科・小児歯科

診療時間	月	火	水	木	金	土	日・祝
午前 9:00～1:00	●	●	／	●	●	●	／
午後 2:30～6:30	●	●	／	●	●	◎	／

◎土曜午後は 2:00 ～ 5:30

TEL072-805-4618　P有
枚方市池之宮2丁目6-11 ルミエール池之宮 101
キッズスペースあります　おきむら歯科　検索

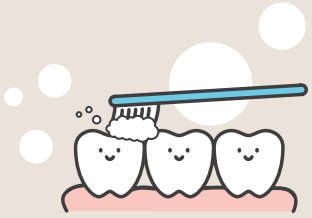

宮園歯科医院
mdc since 1985

歯科・小児歯科
歯科口腔外科

2023年 5月 医院内外装大幅リニューアル

院長　宮園　智之
Tomoyuki Miyazono

診療時間	月	火	水	木	金	土	日
午前9:00～12:30	●	●	●	●	●	●	／
午後2:30～ 7:00	●	●	●	●	●	▲	／

▲:土曜日は午後1:30～5:00の診療になります
休診日:日曜日・祝日

枚方市須山町27-10 P5台
☎072-848-1105

リニューアル完了イメージ

https://www.miyazono-dc.com/

かどかわ歯科医院

診察時間	月	火	水	木	金	土	日・祝
am9:30～12:30	●	●	●	●	●	●	休
pm2:30～ 7:30	●	●	●	休	●	休	休

枚方市堂山1-10-15 アクシス堂山Ⅱ 101
☎072-890-0800

医療機関マップ

歯科医院マップ

Bエリア

※マップ上には、広告をご掲載いただいた施設のみ表示しています。
※このページは有料広告ページです。
※歯科医師会会員一覧はP172～173をご覧ください。

Dental prevention

歯周病予防

歯磨きと歯ぐきブラッシングが基本

歯周病を予防するには、丁寧な歯磨きで歯垢を除去し、歯ぐきをブラッシングすることが基本です。血液とリンパ液の流れがよくなり、自然治癒力が高まるため、初期の歯周病なら数ヶ月間毎日しっかりブラッシングすれば歯ぐきは回復します。

しっかり噛む、禁煙する

食べ物をよく噛んで食べると歯の細菌は落とされ、唾液がたくさん出て食べカスも洗い流されるという自浄作用が働くほか、歯とあごの骨も丈夫になります。また喫煙は歯周病を悪化させる要素になるため、予防には、できるだけ禁煙したほうがいいでしょう。

歯列矯正全般

木村矯正歯科

院長：木村 長穂

診療時間	月	火	水	木	金	土
13:30～19:30	○	○	○	／	○	◎

◎…10:00～17:00　休診日：木曜・日曜・祝日

枚方市楠葉花園町11-3　京阪くずは駅徒歩2分

相談無料・予約随時

(072)800-6536

http://kimura-kyousei.com

ふくい歯科医院

歯科　小児歯科

診療時間	月	火	水	木	金	土	日・祝
9:30～12:30	●	●	●	／	●	●	／
14:30～19:30	●	●	●	／	●	▲	／

▲…土曜午後は17:30まで　休診日：木曜・日曜・祝日

※週内に祝日等で休診した場合、木曜は診察します。

※ご予約は診療時間終了の30分前までとなります。

京阪バス 東船橋バス停前すぐ

〒573-1115 枚方市東船橋 2-150-1

詳しくは ふくい歯科医院　枚方 で検索!!

予約優先 TEL.072-807-3322

歯科　小児歯科

やまざき歯科医院

《自由診療》インプラント 40万円～60万円

診療時間	月	火	水	木	金	土	日・祝
9:00～13:00	●	●	●	●	●	●	／
15:00～20:00	●	●	／	●	●	／	／

(072)836-8241

http://www.yamazaki8241.jp　P有り

枚方市南楠葉1-54-9《樟葉小学校正門前》

うえば歯科医院

診療時間	月	火	水	木	金	土
午前9:00～12:00	○	○	○	／	○	○
午後3:00～ 8:00	○	○	○	／	○	／

※木曜・土曜午後・日曜・祝日は休診日

〒573-1142 枚方市牧野下島町14-11

TEL 072-866-1678

枚方市 うえば歯科　検索

増田歯科医院

診療時間	月	火	水	木	金	土	日・祝
9:00～12:00	●	●	●	●	●	●	×
14:00～18:30	●	●	●	●	●	×	×

休診日：日曜日・祝祭日・第2土曜日

〒573-1118 枚方市楠葉並木 1-10-3

TEL.072-851-0185

おくの歯科医院

歯科・小児歯科・矯正歯科

診療時間	月	火	水	木	金	土	日・祝
AM9:30～PM1:00	●	●	●	●	●	▲	／
PM3:00～PM8:00	●	●	●	●	●	／	

▲…土曜はPM12:00まで

枚方市町楠葉1丁目12-3アンノ北山2F

(072)836-8866

ふくろう歯科

FUKUROU DENTAL CLINIC

歯科・小児歯科・歯科口腔外科

診療時間	月	火	水	木	金	土	日
9:30–12:30	●	★	●	–	●	●	★※
14:30–19:00	●	–	●	–	●	●	–

★火曜・日曜 9:00-13:00／休診日 木曜・祝日　※第2・4日曜

ご予約・お問い合わせはこちら

072-845-6210

詳細はウェブサイトをご覧ください

枚方市上島東町1-3

三木歯科医院

MIKI DENTAL CLINIC

当院の目指す3つのPOINT!

1. 痛くない、怖くない治療を
2. 歯を抜かずに残す治療を
3. 歯の神経を残し長持ちする治療

ご予約・お問合せ ☎072-856-7878

診療時間	月	火	水	木	金	土
午前 9:30～12:30	●	●	×	●	●	●
午後 2:00～ 6:30	●	●	×	●	▲	▲

▲…午後6:00まで　▲…午後5:00まで　水・日・祝休診

京阪樟葉駅より徒歩約8分　京阪バス「あさひバス亭」下車すぐ　ビル裏に無料提携駐車場あり

枚方市　三木歯科医院　検索

小児歯科・歯科・矯正歯科

竹安歯科医院

TAKEYASU Dental Clinic

日本小児歯科学会認定 小児歯科専門医　院長 歯学博士 竹安正治

診療時間	月	火	水	木	金	土	日・祝
9:30～12:30	○	○	○	–	○	○	–
14:00～19:00	○	○	○	–	○	△	–

△14:00～18:00 木曜・日曜・祝日休診

TEL/FAX 072-855-3694

枚方市町楠葉1-6-15

かたおか歯科クリニック

KATAOKA DENTAL CLINIC

院長　片岡　智博（大阪大学卒業）

診療時間	月	火	水	木	金	土
9:30～13:00	○	○	○	–	○	*
14:30～19:00	○	○	○	–	○	*

休診日／木曜・日曜・祝日　*土曜は 8:30～13:00 14:00～17:30

☎072-866-6222　P有

〒573-1105 枚方市南楠葉1丁目30-1 エクセレント TK ビル1階

きたむら歯科医院

KITAMURA Dental Clinic

診療時間	mon	tue	wed	thu	fri	sat	sun
9:00～13:00	●	●	●	●	●	▲	–
15:00～20:00	●	●	●	●	●	–	–

▲…土曜日は12:00まで

072-845-4563

京阪「枚方市」駅よりバス10分「甲斐田東町」バス停前

※バスは10分～15分ごとに運行

枚方市田口1-10-39

医療機関マップ

歯科医院マップ

Cエリア

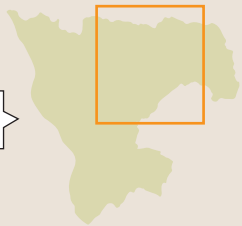

※マップ上には、広告をご掲載いただいた施設のみ表示しています。
※このページは有料広告ページです。
※歯科医師会会員一覧はP172～173をご覧ください。

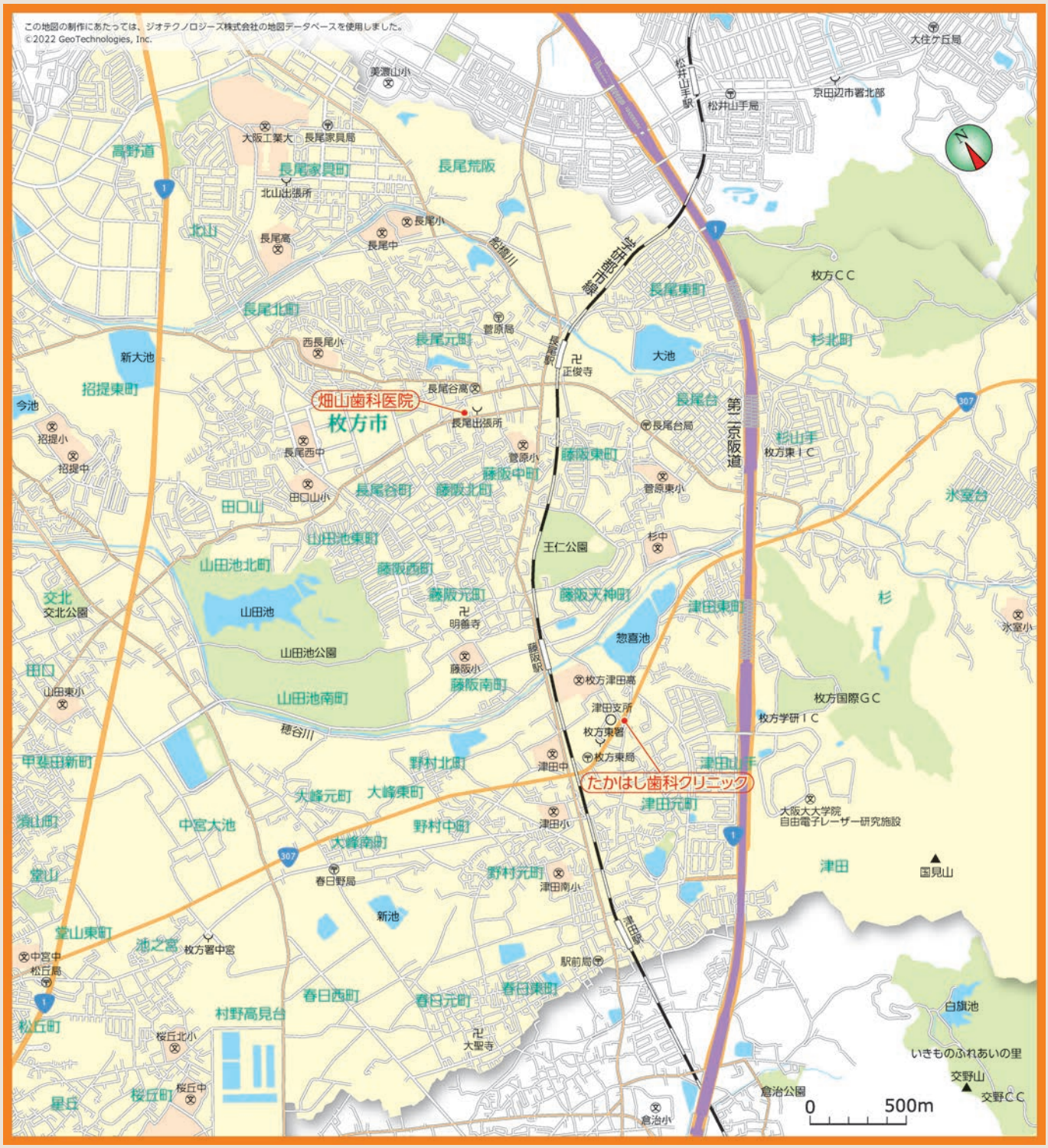

医療法人
なかにし歯科医院

診療時間
平日　9:30～12:30
15:00～20:00
土曜　9:30～13:00
（矯正診療日17:00まで）

休診日
日・祝、祝日のない週の水曜

枚方市宗谷1-1-5
駐車場有

072-896-0008
なかにし歯科.com 検索

Dental prevention
歯周病予防

歯周病は自覚症状が少ないだけに、早期発見が大切です。自覚症状があれば早めに歯医者に行き、歯垢や歯石を除去してもらいましょう。そのときに正しいブラッシング方法の指導を受け、半年に一度か年に一度の割合で、定期的にチェックしてもらうといいでしょう。

医療法人煌陽会
HDC 畑山歯科医院
HATAYAMA DENTAL CLINIC
歯科・インプラント・審美歯科・歯科口腔外科・小児歯科

診療時間	月	火	水	木	金	土	日
9:00-12:00	●	●	●	●	●	●	×
15:30-19:30	●	●	●	×	●	×	×

休診日:木曜午後、土曜午後、日・祝
072-868-6480
枚方市長尾元町2-13-27

たかはし歯科クリニック

診療時間	月	火	水	木	金	土	日
10:00～13:00(最終受付12:30)	●	●	休	●	●	●	休
15:00～20:00(最終受付19:30)	●	●	休	●	●	※	休

休診日 水曜日、日曜日、祝祭日
※土曜午後は14:00～17:00です。(最終受付16:30)
枚方市津田元町1丁目8-3-2F
Tel.072-845-6761
https://takahashi-shika-clinic.com/

Check Of dental health
歯周病予防診断チェック

- □ 歯に歯垢がたまっていないか？
- □ 歯ぐきが赤く充血し、腫れていないか？
- □ 歯を磨いたときに出血しないか？
- □ 歯ぐきがむずがゆい感じがしないか？
- □ 口の中が嫌なにおい(口臭)がしないか？
- □ 歯ぐきを押すと臭い膿みが出ないか？
- □ 食べ物がよく歯にはさまらないか？
- □ 水を飲むと歯や歯ぐきにしみないか？
- □ 朝起きたときに、口の中がねばついていないか？
- □ 歯が少しぐらぐらしないか？
- □ 歯ぐきが腫れ、痛まないか？
- □ 歯がグラついて、ものが噛みきれないことはないか？
- □ 歯が長く見えるようになっていないか？

ひとつでも
心当たりがある場合は、
早めに歯科検診を！

リフォームの基礎知識❶

自分で見つける危険な症状

10の耐震チェックポイント

間取りや構造によって差はありますが、在来工法で建てられた住宅の代表的な例をもとに10の項目を挙げました。

1. 昭和56年度以前の建物である ☐
（現在の耐震基準を満たしていない可能性があります）
2. 基礎にひび割れがある ☐
3. 地盤が危険だと感じる ☐
4. 基礎が鉄筋コンクリート造ではない ☐
5. 必要な手続きを行わずに増築している ☐
6. 大きな吹き抜けがある ☐
7. 室内の床が傾いている ☐
8. 屋根には重い建材を使用している ☐
9. 過去に大きな災害に見舞われたことがある ☐
（見かけの壁の割合が少ない場合は、当然危険です）
10. 壁の量が少ない ☐

一つでも該当する項目があれば、専門家に相談しましょう。

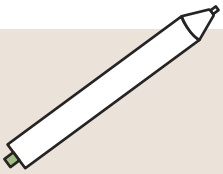

断熱と省エネ

外壁や屋根などの断熱は リフォームするときがチャンスです。

外壁や屋根などの断熱は、内装や外装をリフォームする時に一緒に行うと、施工もしやすく費用効率もよいので、一石二鳥です。

断熱の基本は、住宅をすっぽりくるむ事です。ですから部位毎にバラバラに施工するより、全体を一度に行うと、とても効果的です。また、天井や屋根と壁、壁と床や基礎などの境目は、施工が難しい場所で、注意が必要です。

住宅を新築したりする時は、次世代省エネ基準の住宅を選びましょう。

平成11年に省エネルギー法に基づく住宅の断熱性能・気密性能等の基準（省エネ基準）の内容が、より省エネルギー化の方向に見直されました。

● 快適で健康
断熱・気密化されると、部屋毎の温度差などが小さくなり、とても快適になります。また、換気も確保されるので、健康的な住宅となります。

● 省エネルギー
断熱・気密性能がとても高くなるので、暖・冷房の費用を大きく減らし、CO_2の排出も少なくできます。

● 長寿命
防湿層によって壁の内部が結露しにくくなるので、家を支える土台や柱の腐食を防止し、家を長持ちさせます。

住宅/売買 賃貸/買取 | 新築/分譲 建築/建替 | 融資全般 相談無料 | 登記関係 相続贈与 | 地積更正 家屋調査 | 収益管理 資産運用 | 古物商許可 建設業許可
お見積り査定無料
雨漏り補修 屋根工事OK
外壁ひび 補修全般♪
白アリ 防蟻＆駆除
不要品撤去 リサイクル
庭木撤去 草刈りOK
荷物運搬 お引越し
お住まいに関する事ならどのようなご依頼でも承ります♪些細な事でもお気軽にご連絡下さい♫
お掃除OK クリーニング
襖・障子 クロス貼替
暮らし快適 ★お役立ち★ お住まい窓口
御殿山駅徒歩3分 すぐ近くですよ
ここです
パチンコ
コンビニ
至枚方市駅
御殿山駅
至牧野駅
駅から160m
ロータリー
Osumai Madoguchi
ここなら★きっとTAIKI-GROUP
有限会社タイキネット
〒573-1178 枚方市渚西1-6-1メロディーハイム御殿山103号
●宅建業／大阪府知事(2)第59011号●建設業／大阪府知事(般-1)第152185号
●古物商／大阪府公安許可／622260195364●AIG損保●三井住友海上
✦ご売却物件✦貸物件✦大募集
「便利帳を見た」とお気軽にお電話ください
0120-86-0301
ハローオスマイ
ハローオスマイ 検索
Ⓟパーキング有り
京阪御殿山駅より徒歩3分ほど

創業50余年の実績と信頼

住まいのお困りごとをお知らせください！

水まわり リフォーム・修理 設備機器
内装 バリアフリー
外まわり 屋根・外壁 エクステリア
住まいのトラブル

経験豊富なスタッフが対応できます！
アフターサービスも迅速で万全

有限会社 紀洲風呂
枚方市上下水道局指定給水装置工事事業者・ガス簡易内管施工店／大阪府知事許可(般-1)第122815号
TEL.072-856-2626
枚方市長尾家具町1-10-2

大阪ガス 風呂ショップ
ガスがあるから暮らし自由自在
■太陽光発電 ■エネファーム ■エコジョーズ ■床暖房ヌック ■ミストカワック
■スマートコンロ ■システムキッチン ■システムバス ■トイレ ■洗面化粧台
株式会社 かつらぎ
〒573-1178 枚方市渚西1丁目17番1号
0120-48-5526
TEL:072-848-4111(代)
http://www.katsuragi-gas.co.jp/

REFORMUL りふぉむる
地域密着!!
お家のお困り事は何でもご相談ください。
リフォーム全般、水漏れトラブル
天袋、襖・網戸の張替、畳の表替
facebook 随時更新中!
tel 072-807-8424
枚方市東牧野町16-7 1F

信頼と安心の枚方市指定給水装置工事事業者 第827号
水漏れ 詰まり あふれ 流れっぱなし
水のトラブル プロにお任せ! 即解決!!
【枚方市内】すぐに駆けつけ!
出張費 0円
お見積り・相談 0円
キャンセル料 0円
最短25分到着
24時間対応
年中無休
お見積りのみで後日修理も可能です!
水道局指定工事店

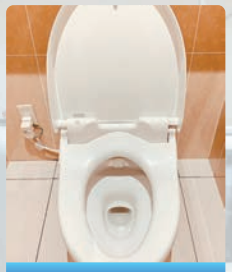
トイレのトラブル
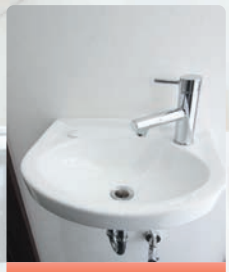
蛇口の水漏れ
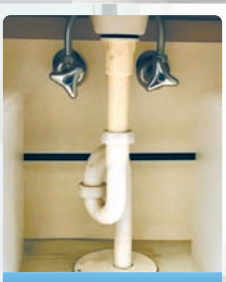
排水のつまり

修繕・リフォーム

水道レスキューの新サービス
写メみつ
PICTURE-ESTIMATE
現場訪問無しで
ご提供頂いたお写真のみでの
お見積ができるようになりました!
LINE公式アカウントまたはメール
でのご予約・お見積が可能です!
まずはお友だち登録!!
info@rescue-suido.com

アフターサポートも充実
特別キャンペーン実施中!!
作業料金 5,500円(税込)～
「ひらかた便利帳」特別値引
作業料金より3,300円(税込)引き

あなたの町の地域密着業者
水道レスキューセンター
〈枚方営業所〉〒573-0085 枚方市香里園東之町11-6
〈本　　社〉〒534-0011 大阪市都島区高倉町1-11-19
0120-777-035
ご希望の日時にご予約可能!
キャッシュレス支払いOK
QRを読み込んで HPをチェック!!
https://rescue-suido.com

リフォームの基礎知識❷

リフォームの進め方とポイント

❶具体的な計画をたてる

Point
- 時期、期間は？
- 予算は？

リフォームの目的から具体的な計画を立てましょう。この時点での情報収集も大切なポイントです。

❷事業者を決める～契約する

Point
- 施工業者の事業内容がリフォーム目的と合致しているか？
- 実績や業務内容を吟味。信頼できる事業者か？
- 候補を数社選んで同じ条件で見積書を提出してもらい検討したか？

契約前に疑問点・不安点は徹底的に確認しましょう。見積書・提案書や契約書だけでなく、打ち合わせの際の資料やメモなど書類にはしっかり目を通し、保管しておきましょう。

❸着工

Point
- 工事に向けての準備や近隣への周知は大丈夫か？
- 工程表に基づいて進んでいるか？
- 変更・追加などが発生していないか？

定期的に施工業者から報告・連絡を受けるようにしましょう。また、不安がある場合は施工業者の担当者を通じて確認するようにしましょう。

❹着工後

Point
- 事業者立ち会いの下、確認をし説明をうけたか？
- 今後のメンテナンスや保証先を確認したか？

万が一、トラブルになった場合には、国や各市町村の相談窓口やリフォーム専門の第三者機関に相談できます。

リフォームの疑問

Q. リフォームの費用は、どのくらいかかりますか？

A. 改装の範囲で変わっていきます

建物の一部分の改装もリフォームですし、全面改装でもリフォームです。当然のことですが、手を加えれば加える程かかる費用は増えていきます。家全体に及ぶ大掛かりな改装の場合は、建替えの方が安くなる事もあります。

Q. 満足いくリフォームのポイントは？

A. まずは現在の不満点を挙げてみましょう

現在のお住まいの不満のある所をリストアップする事をおすすめします。そうする事でただ漠然と不満に感じていた事も具体的に検討出来るようになり、優先順位をつけて内容の整理もしやすくなります。

また、キッチンなどの設備の取り替えをお考えの場合は、ショールームなどで実際に見て触ってみる事も重要です。

Q. 信頼のおける業者とは？

A. 2～3社は候補を挙げて比較しましょう

- 費用の安さで決めずに、契約内容に納得した上で契約をかわしましょう。
- 建築士や増改築相談員などの資格者がいるか確認しましょう。
- 経験豊富で実績がある事業者かどうか確認しましょう。
- アフターフォローはどうなのか、必ず確認しましょう。

「誠心誠意」を心に！

河村建材商事 株式会社

エクステリア工事

外構 及 造園工事

お気軽にご相談ください。
枚方市招提平野町5-26
072-857-7346
河村建材商事

あなたの町の電気屋さん
長年の信頼と実績であなたの家の「困った!」を解消します　修理の事ならお任せ下さい!!
迅速　親切　丁寧
オカザキデンキサービス
大阪府登録電気工事店
家電製品販売　修理　電気工事
●エアコン工事　・IHクッキングヒーター
●アンテナ工事　・エコキュート
●オール電化　・床暖房・防犯
●各社電化製品取扱
●修理・メンテナンス全般
リフォーム
TEL (072) 858-3722
FAX (072) 858-3730　大阪府枚方市野村北町1-2
オカザキデンキサービス　枚方市　検索

SAR
株式会社サンエース
建設工事・土地活用・注文住宅
リフォーム・不動産管理・売買・賃貸など
不動産のことはお任せ下さい。
0120-08-3318
https://www.sar.co.jp/
宅地建物取引業 国土交通大臣(11)第3096号　建設業 国土交通大臣(特-04)第10030号
本　社　枚方市春日元町1-38-20
TEL 072-858-3318
京都営業所　京田辺市薪水取54-5
TEL 0774-63-3756

村口工務店は 古いものを大切に
そして 新しいものに挑戦する
安心と信頼の
村口工務店
HOME DOCTOR　村口木造建築士事務所
耐震診断　耐震改修工事
耐震設計　介護住宅改修工事
枚方市の実績も豊富です。補助金交付申請もお任せ下さい。
枚方市牧野阪1丁目1-5　村口工務店　検索
TEL 072-868-9418
FAX 072-868-9894

Panasonic リフォームClub

地域の皆様に愛されて20年
この街、この家でずっと
暮らすためのお手伝いを
いたします。
営業内容
●キッチン●浴室●洗面所●トイレ
●エクステリア●内装リフォーム●外壁・屋根リフォーム
●マンションリノベーション・間どり変更
●バリアフリー●断熱リフォーム
Panasonic ブランド専門店
井上定株式会社 楠葉中央店
0120-56-1743　枚方市南楠葉1-6-8

塗り替えでお家を
ピカピカにしませんか?
地域密着　豊富な施工実績　親切・丁寧な対応
新谷塗装工芸
072-851-1033
枚方市楠葉野田2丁目30-12
枚方市　新谷塗装工芸　検索

壊れた…。古くなった…。
リフォームしたい！誰に頼めばええの?!

リフォーム・塗装・水まわり・雨漏り・外構工事
何でもご相談ください!!
栄 工務店
お気軽にご相談ください
072-800-1545
枚方市宮之阪2丁目9-9
(京阪交野線「宮之阪駅」徒歩4分)
豊富な経験と実績　安心価格
確かな技術と対応力　万全なアフターサポート
栄工務店　宮之阪　検索
LINE WORKS

修理上手な家電良販店
MAEDA
有限会社 マエダ電機

太陽光発電!&リフォーム
枚方市渚本町5-26 103(渚郵便局手前)
0120-495-090
TEL/FAX 072(849)8017　定休日/日曜、祝日

リフォームの基礎知識❸

住まいの整備に関する補助金

介護保険制度では、「要支援1～2」や「要介護1～5」と認定された方が、自宅で生活をしやすい住環境にするための手すりの取り付けや段差解消などの、住宅改修に対して費用が支給されます。

また介護保険制度とは別に、耐震化や障がい者向けに住宅改修に助成金を支給しているところもあります。工事をお考えの際には事前に自治体に相談してみると良いでしょう。

業者の探し方

最近では自社ホームページを持っているリフォーム会社も多いようです。ポストに入ってくるチラシも情報収集のチャンスです。

またご近所や知り合いでリフォーム工事をした家があったら、その会社がどんな対応だったか聞いてみるのも一つの手です。

住宅設備の補助金制度

リフォームする時に設置する住宅設備の中には、国や地方自治体などで、購入に関しての補助金制度が整っているものがあります。環境に配慮したエコ関連の設備機器などは、制度が設けられている場合が多いです。

補助金制度を上手に活用するためには、どんな補助金制度があるのか、内容も含めて事前に確認してみましょう。

リフォームと建築基準法

リフォーム時には、住宅に関する法律についても知っておく必要があります。通常業者さんが把握しており問題の起こることはあまりありませんが、知っておきたい法律としては建築基準法があります。

建築基準法は住宅の安全性、居住性、周辺環境への配慮を目的としている法律で、新築だけでなくリフォーム時にも適用されるので注意が必要です。

自然塗料

室内の床や壁、柱、家具などの木製品は、多くは何らかの塗装がされています。特に大量生産の製品はそのほとんどに化学塗料が使われています。

近年、シックハウス症候群の原因となる、化学物質による室内の空気汚染が問題視されています。お子さんやご家族がアレルギー体質なら業者にまず相談する必要があるでしょう。

バリアフリー住宅

バリアフリー住宅は、お年寄りや障がいを抱えている方でも住みやすい生活をおくれる住宅のことです。床の段差をなくしたり、階段に手すりを取り付けるなどいつまでも安全で暮らしやすい家で子どもから高齢のご両親まで、みんなが居心地よく住めることが重要です。

水まわりのトラブルお任せください!

キッチンやバス、トイレの水漏れや詰まり、便器の破損、ウォシュレットの故障、給湯器の故障、水道管の破裂など、
広範囲に渡るトラブルの修理から設備交換までを、原則当日その場で完了させることが私たちのミッション。
お客様に喜んでいただけるサービス、そして満足いただけるサービスを提供できるよう努めてまいります。

kokushou 株式会社 国昇

出張 見積り無料　24時間 年中無休 即日対応

枚方市大垣内町2-12-8　荒堀ビル5F

『ひらかた便利帳を見た』で修理代金より3000円OFF

TEL 072-800-6736

有限会社
タニモト防災

消防設備設計施工
保守点検
電気工事

〒573-0027
枚方市大垣内町3丁目13-1-104
TEL：072-807-5167
FAX：072-807-5597

29th ANNIVERSARY
枚方市の建物を守ります！
社名のジェイエスシーは住宅(J) 性能(S) 調査(C)の略になります
地域密着でまじめで丁寧な本物の塗装技術を提供します
現地調査は私がお伺いしています
屋根
外壁塗装
雨漏り専門店
担当：大町 武司
株式会社 ジェイエスシー
「ひらかた便利帳を見たよ」とお電話下さい
0120-919-170 寝屋川市境橋町1-11
HPも見てね

大阪府知事許可 管工事業 第153385号 枚方市上下水道局指定給水装置工事事業者
給水給湯設備工事
空調設備工事
お風呂の水もれ
工場各種配管
トイレの水もれ
ポンプ整備
－一緒に働く仲間を募集しています－
緊急時のトラブル24時間対応します！
引野設備工業
〒573-0163 枚方市長尾元町7丁目71-47
まずはお気軽にご相談ください
フリーダイヤル
0120-977-600

資産と呼べる住まいづくり
長期優良住宅
お家づくりイベントを多数開催しております。
お気軽にご連絡ください。
←田原建設のホームページはこちら
Instagram
田原建設株式会社 TEL.072-851-7500
〒573-1105 枚方市南楠葉1-14-14
枚方市 田原建設 検索

■あなたの街のでんきやさん
㈲イトウ電化
マツモトキヨシ
駅前デパート みやしま整形外科
さだ生涯学習センター図書館
パークホームズ
JEWEL
ミカド
光善寺駅
至京都
京阪本線
至大阪
店舗移転しました
枚方市北中振3丁目31-17
☎072-832-5051
イトウ電化
Panasonic

リフォームの基礎知識 ❹

エコ＋リフォーム

快適で地球にやさしい暮らし

気候や環境に合わせてリフォームすることや、自然の力を
利用することで、光熱費が削減できます。
省エネで地球にも家計にもやさしい暮らしを実現できます。

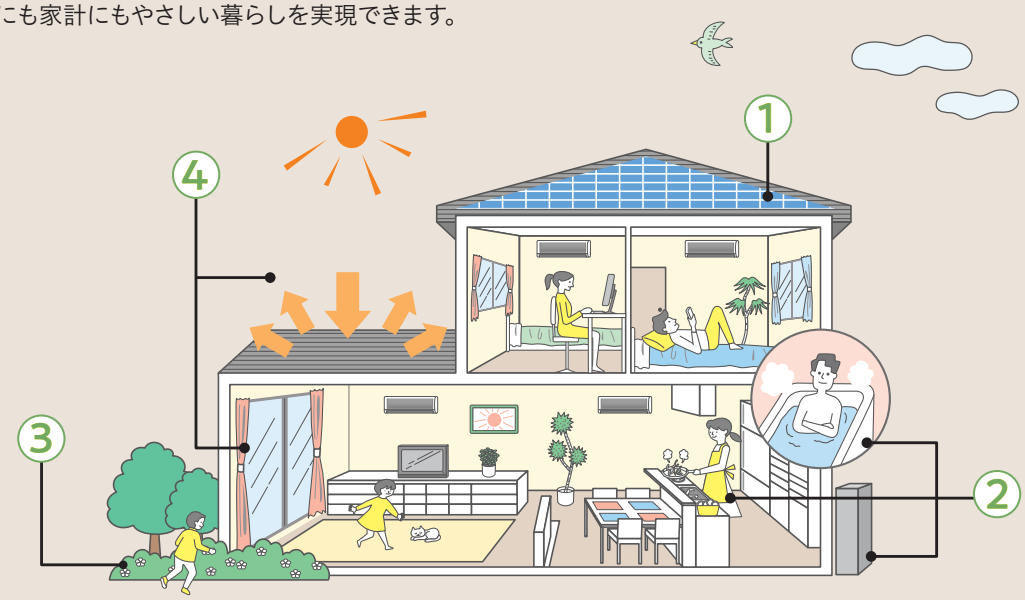

① 太陽エネルギーの利用

太陽電池を利用して、太陽光エネルギーを電気に変える太陽光発電システム、太陽熱により水を温める太陽熱温水器や床暖房などがあります。

② 給湯設備

ガスで発電し、排熱を給湯や暖房に利用する家庭用コージェネレーションシステムや、省エネ効果の高い高効率給湯器などがあります。

③ 自然を取り入れる

壁やベランダにツタ植物を植え、緑のカーテンで夏の日差しを避けたり、家の中の風通しをよくするなど、自然を上手に取り入れましょう。

④ 外壁及び窓などの断熱化

外壁、屋根、天井や床などの断熱性能を高めると、屋外との熱の出入りが減るため冷暖房の効果が高まります。窓は、熱の出入りが大きいため断熱性能に大きく影響します。ガラス自体を複層ガラスにしたり、二重サッシにしたりなどの方法により断熱性能が向上。また、二重サッシは、結露の防止にもなります。

暮らしをまるごとサポート

ライフスタイル にあった リフォーム をご提供いたします。

ENE・FARM エネファーム type S

これからの自家発電は
つくる・備える・おトクに暮らす

3電池 SMART ENERGY HOME

つくる、ためる、つかう
3電池で叶える明るい暮らし

外壁・塗装

キッチン

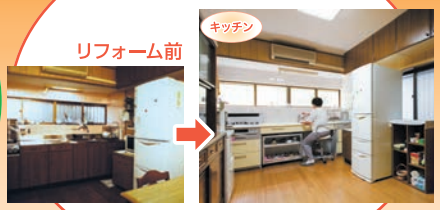

バス・トイレ

お家のコトなら何でもお任せ下さい!!

大阪ガス サービスショップ くらしプラス 「安心・安全・快適をお届けする」

株式会社 牧野ガスセンター

枚方市牧野阪2丁目2-1

☎072-857-2221

おうち リフォーム パキラホーム

HP

☎0774-34-0777

山本工業所

創業55年の信頼と実績

外柵工事
ガレージ工事・門柱・門扉
フェンス張り・レンガ積み
ブロック積み・テラス
カーポート・バルコニー 他

見積無料

親切・丁寧に対応

072-847-3136

枚方市宮之阪2-6-3

ハウスマスター枚方

枚方市中宮東之町20-40
お気軽にお問い合わせください♪
072-868-0539

リフォームの基礎知識 ❺

バリアフリーリフォームへの基本ポイント

水まわりをバリアフリーへリフォーム

❶ 動線を変える

Point トイレや浴室、洗面所までの移動距離を短くし、何度も曲がらないように単純な動線にすること、簡単に移動できるように廊下や出入り口に配慮が必要です。

❷ スペースの確保

Point 無理な姿勢をとらなくていいように楽に動けるスペースを確保し、動きやすさに重視すること。介助等が必要な場合は、2人以上の大人が動けるスペースを確保しましょう。

❸ 段差の解消

Point 床の高さを敷居に合わせる、敷居を下げる等して、つまづきによる転倒事故を防止しましょう。大きな段差がある所では、手すりを設置することで昇り降りが楽になります。

浴室をリフォームするには

● 目的を決め、時期を計画する

まずはリフォームの目的をはっきりさせましょう。また浴室全体のリフォームとなると、お風呂を使用できない日が続く事も配慮して日程を調整しておきましょう。

● 浴室のサイズを調べておく

ショールームの見学前に、浴室のサイズを調べておきましょう。各メーカーの規格があるので、設置可能なサイズの見当がつきやすくなります。

● 見積書はしっかり確認

器具の交換から全体リフォームまで、金額は様々。また、専門用語も含まれるので業者との認識の違いがないように、疑問点は質問して、十分な確認をしましょう。

● 見えない部分でも劣化は進んでいる

目に見えない部分でも劣化は進行しています。漏水や結露による壁下地の腐朽や、シロアリによる土台侵食、水道管の腐食など。何十年も経つ浴室の場合は、総合的なリフォームも検討してみましょう。

● 家族のみんなが楽しめるバスタイムに

バリアフリーなどの機能優先のリフォームも重要ですが、色や柄などで「あそび」の要素も取り入れれば家族のみんなが楽しめる浴室になるのではないでしょうか。

● 照明器具の注意点

窓の対面の壁に照明器具を設置すると、窓ガラスにシルエットが映り込んでしまいます。また、湯気が直接当たる浴槽の真上は避けましょう。

浴室は湿気が多いので、湿気に強い、防湿型器具か防雨・防湿型器具を選択しましょう。

リフォームのヒント

浴室
- 動きやすい浴室！
- 手すりをうまく設置！
- 浴室の段差をなくす！
- 安全に使える浴槽やシャワーの設置！

トイレ
- 動きやすいトイレ！
- 出入りをスムーズに！
- 手すりをうまく設置！
- さわやかな空間！

洗面化粧室
- 動きやすい洗面化粧室！
- 手すりをうまく設置！
- 使いやすい洗面器の設置！

キッチン
- 動きやすいキッチン！
- ゆとりのあるキッチン！
- 使いやすいキッチン！

確かな技術と自由な発想で、
新しいライフスタイルを提案します。

造園土木　設計施工
庭園管理　外構工事

季鋏造園土木（ききょう）
お困りのことがありましたらお気軽にご相談ください。

〒573-1167 枚方市甲斐田町 8-13
TEL072-800-7805

リフォーム・新築・増改築・不動産全般

キッチン　お風呂　トイレ
エクステリア　オール電化

創業30年の実績、リフォームならおまかせください!

有限会社
アール・エス・プランニング

枚方市高野道2丁目20-9
0120-84-0406

建設業許可　大阪府知事許可(般35)108180号
不動産免許　大阪府知事(6)46028号

香里ケ丘の
アロー→プラス+
リフォーム・増改築・水廻り・外構

ご相談お待ちしています
0120-188-448
ホームページ
アロー建設株式会社　枚方市香里ケ丘10丁目3735-2

屋根・外壁の塗装・張替 雨漏り・防水

50,000円(税込)より ★外壁等の簡易塗装(足場不用)
受け賜ります!

見積無料
雨漏り調査無料

プロの職人が多数在籍

画像はイメージです

暮らしのQちゃん
【リフォーム事業部】
枚方支部／枚方市岡南町5−20
茨木支部／茨木市東太田1−3
本　社／吹田市垂水町3-4-27
お電話一本でお伺い致します。
0120 FreeDial 0120-491-600

地域密着のヒロセ設備が
お手伝いします
おうちのあらゆるお困りごとをお気軽にご相談ください
他業種でも信頼できる職人さんをご紹介します
・水もれ ・パッキン交換 ・給湯器取り付け
・リフォーム工事 ・バリアフリー工事 ・内装工事
・電気工事 ・塗装工事など
まずはお問い合わせください 枚方市内 ご相談 お見積もり無料です
枚方市上下水道局指定給水装置工事事業者
ヒロセ設備
TEL:090-8237-7829
枚方市東山1丁目65　廣瀬 俊哉　TEL/FAX 072-836-3333

ガス工事 正直屋 shojikiya

ガス工事だけちゃいます!
住まいのお困りごとは正直屋枚方店へ!

外　装　屋根・外壁の塗装・雨漏り修理
内　装　キッチン・洗面・お風呂・トイレ等の水廻り全般、壁紙や床の張り替えなど
ガス工事 正直屋　毎日の暮らしに欠かせない給湯器・ガスコンロ、レンジフードなど、ガス機器の交換

その他お気軽にご相談ください!
ハウスゲートグループ
正直屋
株式会社ホームエステ　枚方市北中振3-45-23　0120-304-500

葬儀の豆知識❶

葬儀について

日常生活の中で、できるだけ考えたくないことかもしれませんが、どのような人生にも終焉は訪れます。
いざというとき慌てないために、基本的な葬儀や法要の流れ、会葬のマナーは心得ておきましょう。

弔事の流れ ～臨終から法要まで～

葬儀は人生最後の儀式。弔事の一つひとつにしきたりがあり、意味があります。地方によって、また宗教や宗派によって名称や作法は異なりますが、大方の流れは次のようになります。

臨終
遺体を北枕に安置し、喪主、儀式の形式と日取り、葬儀社を決めて依頼し、寺院や知らせるべき人に連絡します。

通夜の準備
枕飾りをして遺体を安置。喪服、遺影の準備と世話役との打ち合わせ。戒名の依頼や隣近所への挨拶、死亡届の手配も行います。

通夜
故人との別れを惜しみ、夜通し香と灯火を絶やさず遺体を守ったのが本来の通夜ですが、最近では数時間ほどで終わる形式が多くなりました。通夜が終了した後は、通夜ぶるまいとして親族や親しい人に食事を振る舞ったり、代わりに折り詰めなどを渡したりすることもあります。

葬儀・告別式
通夜の翌日に、死者を弔うのが葬儀で、故人に別れを告げるのが告別式です。読経の後、遺族、親族が焼香し、参列者の焼香へと移ります。

出棺・火葬
最後の対面の後、別れの献花などを行い、遺族の手で霊柩車へ。会葬者は合掌して見送ります。
※葬儀・告別式の前に行う場合もあります。

火葬・骨上げ
火葬の前に全員が焼香。火葬終了後は、二人一組になって箸で遺骨をはさみ骨壺にいれる骨上げを行います。
※葬儀・告別式の前に行う場合もあります。

還骨回向
持ち帰った遺骨、位牌を祭壇に安置し、僧侶が読経する中、遺族による焼香が行われます。このとき、本来7日目に行う初七日法要を、繰り上げてとりおこなう場合が多くなっています。

精進落とし
法要後、お世話になった人に感謝と慰労の気持ちを込めて喪主が挨拶。遺族が酒と料理でもてなし、故人をしのびます。

追善供養
初七日に始まり、三十五日、四十九日、百か日と、お経を上げて、お香で供養します。このとき納骨を行う場合もあります。

年忌法要
一周忌に始まり、2年目の三回忌、6年目の七回忌、その後十三回忌、十七回忌、二十三回忌、二十七回忌、三十三回忌、三十七回忌、五十回忌と法要を続けます。三十三回忌または五十回忌をもって、弔い上げ（最終の年忌法要）とする場合が多くなっています。

悲しみの中にも故人への真心を込めて、しきたりや作法を心得ておきましょう。

※掲載の記事に関しましては、一般的な仏式の慣習を掲載したものであり、各宗教や宗派または地域により異なる場合がございます。

片鉾リビング
住所 / 枚方市片鉾本町 24−1
交通 / 片鉾・中央図書館バス停下車すぐ
■専用駐車場 33 台あり

パル会員特典
登録のみで入会金、年会費も無料です！
基本葬儀料 10% OFF　2 親等までご利用いただけます。
会館使用料 50% OFF　通夜・葬儀（2 日間）
法要パック（120,000 円）100,000 円　2 親等までご利用いただけます。

if 共済会 1 万円の入会金で、生涯会員。
＋ダブル入会でさらにお得!!
特典1 基本祭壇料の10%が「弔慰金」として受け取れます。(20,000 円〜最高 100,000 円)
※「弔慰金」は当社が定めた基本祭壇料に基づきます。
特典2 暮らしの健康サポートサービス
特典3 会員様ご優待サービス「JTB ベネフィットえらべる倶楽部」
レジャーサービス　旅行サービス　生活サービス
特典4 全国ネット 全国どこでも「if 共済会」加盟店をご利用の場合は if 共済会会員特典を受けられます。
申込方法など、詳しくはスタッフまで

一般葬から家族葬まで

枚方東
住所 / 枚方市津田北町 1−37−7
交通 /JR 藤阪駅より徒歩約 5 分
■専用駐車場 100 台あり

直葬・家族葬・一般葬まで対応可能な葬祭式場
（各宗旨・無宗教もお任せください）
ご連絡・ご相談 24 時間受付 0120-735-114
葬祭式場 パルテ

参列のマナー

- 当日は余裕を持って早めに到着しましょう。
- 受付では、お悔やみを述べてから記帳します。香典を差し出す場合は、相手に名前を向けます。
- 携帯電話は必ず電源を切るか、マナーモードにしましょう。
- 出棺時は屋外でもコートは脱ぎ、喪服のままで見送りましょう。

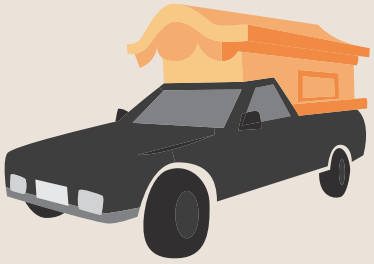

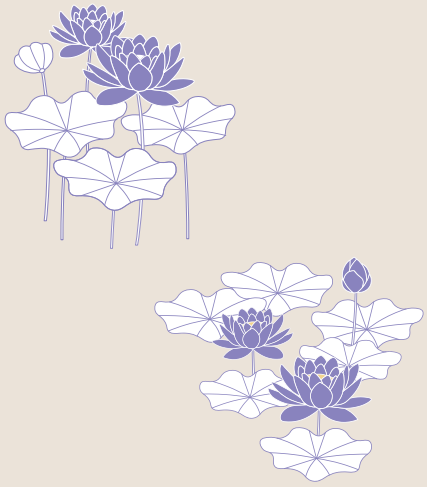

服装のマナー

- 一般的に、葬儀に参列する際の服装は、結婚やお祝い事とは逆に「派手なものを避け、地味に徹する」ことにあります。
- 仕事帰りなどの場合、わざわざ喪服に着替える必要はありません。ただしアクセサリーなどは外します。
- 男性は、白シャツ・黒のスーツ・黒ネクタイ・黒い靴。
- 女性は、黒のフォーマルウェア・肌の露出の少ない黒や紺のワンピース・黒い靴。
- アクセサリーを身につけるとしたら真珠にしましょう。ネックレスは一連のものを。

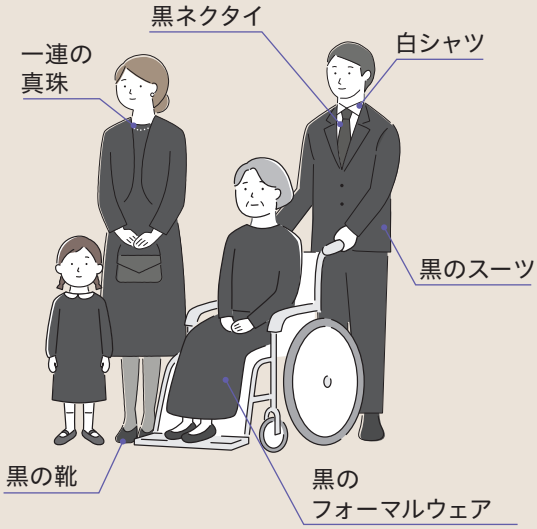

葬儀の豆知識❷

香典・御花料について

香典は本来、霊前に香や花を手向けるというものでしたが、今日では実質的に現金を包んで贈るようになりました。そのとき、宗教によって形式が異なりますが、一般的な不祝儀袋の書き方は下記の表「宗教別の拝礼・不祝儀」のようになります。ここで注意すべきは裏の折り方です。不祝儀の場合は、まず下側を折ってからそこに上側を重ねるように折ります。

香典返しも宗教によってその時期が異なります。仏式では三十五日または四十九日の後、神道では三十日祭、五十日祭の後、キリスト教では30日目の追悼ミサまたは記念式の後に行います。額はいただいた香典の半額が一般的ですが、それぞれの考え方や事情によってこの限りではありません。また、故人の遺志によりお返しはしないで地域や福祉関係に寄付するという方法も増えてきました。お香典を出す方も返す方も、何よりも故人を尊重し、お互いの心が通う形にすることが大切でしょう。

宗教別の拝礼・不祝儀

宗教別	拝礼の方法	不祝儀袋	不祝儀袋の書き方
仏　　教	焼香・線香・数珠	白黒や双銀の結び切りで、のしはつけない。	御仏前・御霊前 御香典・御供物料
神　　道	玉串奉奠・手水	双白や双銀の結び切りで、のしはつけない。	御榊料・玉串料 御神饌料・御霊前
キリスト教	献花	水引、のしは付けない。白封筒か十字架やユリの花が描かれた不祝儀袋。	御花料・御ミサ料 御霊前
無　宗　教	献花など	白黒の結び切りで、のしはつけない。	御花料・御霊前 などが無難

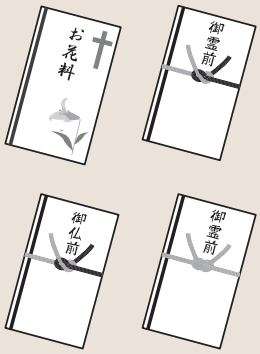

花幸 家族葬ホール
～㈱花幸花店２F～
～別館邸宅型式場(貸切)～
温もりのあるアットホームな式場
花屋直営の為、素敵な花飾りが低価格で御提供できます。ご相談・お見積り無料です。お気軽にお問い合せ下さい。

24時間対応
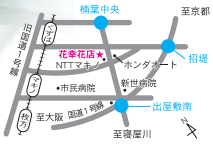

駐車場完備
株式会社 花幸花店 葬祭部 枚方市規格葬儀取扱店
枚方市養父丘2丁目24-8　養父丘バス停前
TEL072-856-2791
http://www.hanakou-hanaten.com

木戸口修通税理士事務所
税理士　木戸口 修通
相続　贈与
税務全般
個人、法人 お気軽にご相談下さい
枚方市禁野本町１丁目 8-23
TEL.072-848-8703
駐車場併設　市立ひらかた病院東側前

メモリアルハート
Memorial Heart
「これから」の
お葬式

枚方市全域に
対応しています！
葬儀代（例）
直葬 ￥99,000（税込）より
24時間受付
0120-315-810
メモリアルハート 家族葬　検索

深田武志 税理士
行政書士事務所
相続税・贈与税・不動産や株の譲渡所得・遺言書など
国税専門官として約36年間、税務署、国税局に勤務
局では資産税調査専門の資料調査課で筆頭実査官
署では国際税務専門官、統括官、特別国税調査官
真実、ありのままの相談を御願い致します（秘密厳守）
相続人間に不信感を抱かれない丁寧な申告書作りです。
税務調査や過大申告による納め過ぎの心配も有りません。
合理的な相続対策の有無が、将来の不安を解消します。
◆京阪本線樟葉駅から徒歩約10分
◆京阪バス 中くずは停留所より徒歩約1分
枚方市楠葉中町37番1号　駐車場あり
contact@fukada-tax.jp　http://fukada-tax.jp/
ご相談・お問合せはお気軽に!
072-856-4630

Sharing Power
シェアリング パワー
遺品整理・生前整理などの家財処分
ごみ屋敷対応・ご不用品の買取・回収
格安ミニ引越 など
枚方市で13年介護事業をしている会社による家財処分事業です。安心してご利用ください。
相談・お見積り無料
[営業時間] 9:00～18:00
TEL 072-674-8817
株式会社SUI シェアリングパワー
枚方市三栗1丁目1番28号 ベルク御殿山 504号室

ご相続手続は
司法書士へご相談ください
はがくれ司法書士事務所
相続不動産の名義変更
相続預貯金の解約・承継
相続後の不動産売却
初回相談無料
お気軽にご相談ください
072-808-6485
枚方市岡東町5番33号－401号室
営業時間：平日　9:00～18:00
土日・夜間の対応をご希望の方は、事前にご希望の日時やお時間をお知らせください。

故人の宗教に合わせた作法を。香典・御花料の形や額にも配慮しましょう。

※掲載の記事に関しましては、一般的な仏式の慣習を掲載したものであり、各宗教や宗派または地域により異なる場合がございます。

愛車の健康法

日常点検や定期点検を習慣づけ、大切なクルマを長持ちさせましょう。「ちょっと変だ」と早めに異変に気付くことで、多くのトラブルを回避することができます。その為のアドバイスを紹介します。

新車市場
SHINSHAICHIBA
新車 中古車販売 車検
修理 保険
近畿運輸局指定民間車検工場
株式会社 林屋商店
SUZUKI
〒573-1164 枚方市須山町32-2《民間車検工場：枚方市須山町32-5》
TEL 072-847-5115
FAX 072-840-2279
枚方市 林屋商店 検索

Car Studio・・・5
AUTOMOTIVE SERVICE & REPAIR
car studio5
枚方市長尾西町 2 丁目 1-15
TEL 072-866-0550

愛車の健康法

エンジンオイルの交換は定期的に

エンジンオイルは次第に汚れ、機能が低下します。交換時期はエンジンの状態や使用状況によって異なりますが、一般的に5,000～10,000km経過時（走行距離が少ない場合でも6ヶ月～1年ごと）と言われています。オイルのグレードによって交換時期が定められているので、状況に合わせ、早めに交換しましょう。

排気ガスで健康チェックを

エンジンをかけたら排気ガスをチェックしましょう。無色のはずの排気ガスが黒ずんでいるなど、普段と異なる状態を発見したら早めに整備工場に相談しましょう。

タイヤ点検

タイヤは、唯一路面と接して重い車重を支えている、負担の大きなパーツです。ドライブに出かける前に、タイヤの寿命や溝の有無、空気圧などチェックしましょう。

ランプはこまめに点検を

車のランプ類はドライバーが状況を確認する他に、周りに対して意思表示を伝える役割もあります。安全に走行するために、日頃から故障しているランプが無いか点検しましょう。

エンジンの点検は耳でもできる

水温計などの計器でエンジンの異常を確認する事は出来ますが、エンジンから普段と違う音がしないかどうかでも確認は出来ます。ガラガラ・キューキューというような音がしたらすぐに点検しましょう。

燃費チェックで健康診断

普段からガソリンを入れた時には燃費を調べて、燃費の変化に注意しましょう。燃費が悪くなったように感じたら点検しましょう。

国産・輸入車・中古トラック・バン・ダンプ 販売・買取

大阪府下10店舗
グランドオープン!!
2月オープン ジョブカーズ COOL店
2023年 秋 オープン予定 ジョブカーズ バイパス店
★★★ 一緒に働くスタッフ募集中!! お気軽にご連絡ください。★★★
JOB cars
https://www.jobcars.net
株式会社 ジョブカーズ
[本社所在地] 枚方市茄子作2-33-25
TEL 072-852-8500

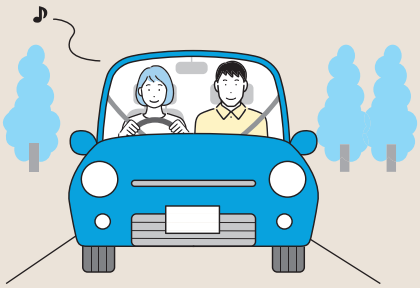

枚方市の身近なお医者さん

※このページは有料広告ページです。
※医師会会員一覧はP170～171、薬剤師会会員一覧はP174～175をご覧ください。

内科

青井内科
院長　青井　一雄

診療時間	月	火	水	木	金	土	日祝
午前 8:30～11:50	○	○	○	／	○	○	／
午後 5:00～ 7:00	○	○	○	○	○	／	／

駐車場あり
田口2-27-31
TEL 072-840-4505

泌尿器科

あまづつみ医院
院長　雨堤　賢一

診療時間	月	火	水	木	金	土	日祝
午前 9:00～12:00	○	○	／	○	○	○	／
午後 4:30～ 7:00	○	○	／	○	○	／	／

駐車場あり
楠葉朝日3-1-9
TEL 072-850-0228

眼科

いまいずみ眼科クリニック
院長　今泉　正仁

診療時間	月	火	水	木	金	土	日祝
午前 9:00～12:30	○	○	○	／	○	○	／
午後 3:30～ 6:30	○	★	○	／	○	／	／

★火曜日午後は手術
https://iganka.com
町楠葉1-6-6 くずはサングリーンビル4F
TEL 072-867-2525

耳鼻咽喉科

医療法人 おおにし耳鼻咽喉科クリニック
院長　大西　純夫

診療時間	月	火	水	木	金	土	日祝
午前10:00～12:30	○	○	／	○	○	○	／
午後 5:00～ 8:00	○	○	○	○	○	／	／

駐車場あります
楠葉朝日3-6-21
TEL 072-855-4520

耳鼻咽喉科

岡崎耳鼻咽喉科医院
院長　岡崎　はるか

診療時間	月	火	水	木	金	土	日祝
午前10:00～12:30	○	○	／	○	○	○	／
午後 4:30～ 7:00	○	○	／	○	○	／	／

http://www.okazaki-jibika.info
駐車場あり
長尾元町5-21-30
TEL 072-851-0787

整形外科　リウマチ科　リハビリテーション科

こうの整形外科
院長　河野　弘昭

診察時間	月	火	水	木	金	土	日祝
午前 9:00～12:00	○	○	○	○	○	○	／
午後 4:00～ 7:00	○	○	／	○	○	／	／

www.kohno-orthop.jp
楠葉花園町11-3-207 ファインシティくずは南側入口
京阪くずはメディケアモール2階
TEL 072-868-6800

眼科

重光眼科医院
院長　重光　利朗

診療時間	月	火	水	木	金	土	日祝
午前10:00～12:30(予約制)	○	○	○	／	○	○	／
午後 4:00～ 7:00(予約制)	○	○	○	／	○	／	／

予約制につき、前もってお電話をしてご来院下さい 受付 午前12:00／午後6:00まで
駐車場あり https://sp.townguide.ypr.co.jp/c271209011010/
楠葉朝日3丁目6-23
TEL 072-866-2238

内科　糖尿病内科

医療法人 竹広内科
院長　竹広　美方子

診療時間	月	火	水	木	金	土	日祝
午前 9:00～12:00	○	○	／	○	○	○	／
午後 5:00～ 7:30	○	○	／	○	○	／	／

駐車場あり
町楠葉1-6-10
TEL 072-856-5151

婦人科

冨沢婦人科クリニック
院長　冨沢　敦子

受付時間	月	火	水	木	金	土	日祝
午前 9:00～11:30	★	★	○	○	○	／	／
午後 5:00～ 7:30	○	／	○	／	○	／	／

★：10:30～11:30　休診：土曜・日曜・祝日・火・木曜午後
駐車場有り
西禁野2丁目8-9
TEL 072-847-7129

内科　小児科　胃腸内科　リハビリテーション科　放射線科

長尾台診療所
院長　田中　研一

診療時間	月	火	水	木	金	土	日祝
午前 8:30～12:00	○	○	○	○	○	○	○
午後 5:30～ 8:00	○	○	○	○	○	○	○

日曜・祝日診療あり　休診：1月1日～1月3日のみ
駐車場あり　https://www.nagaodai.jp
長尾台2-1-26
TEL 072-859-3616

眼科

西本眼科クリニック
院長　西本　ゆかり

診療時間	月	火	水	木	金	土	日祝
午前 9:00～12:30	○	○	／	○	○	△	／
午後 4:00～ 7:00	○	○	／	○	○	／	／

駐車場あり
△土曜日の診療は9:00～13:00
東香里南町20-21
TEL 072-854-5026

泌尿器科

医療法人 星丘会 山田クリニック
院長　山田　薫　副院長　塩見　努

診療時間	月	火	水	木	金	土	日祝
午前 9:00～12:00	○	○	○	○	○	○	／
午後 4:00～ 7:00	○	／	○	／	○	／	／
午後 5:30～ 8:00	／	○	／	○	／	／	／

中宮西之町15-18-101
TEL 072-890-2929 FAX 072-890-2522

一般社団法人 枚方市医師会

枚方市医師会のご紹介

枚方市医師会 会長 渡邉 一男

枚方市医師会は現在267の医療機関と484人の会員のいる大阪府でも有数の医師会で、関西医科大学附属病院、市立ひらかた病院、星ヶ丘医療センター、枚方公済病院という4つの基幹病院、16の救急告示病院を含めた23の病院と各地域244の診療所から構成されます。市民公開講座、広報ひらかたへの健康メモの掲載、枚方健康・医療・福祉フェスティバルを通じ医療情報の開示、講演、相談を行うとともに、枚方市医師会館内に「枚方休日急病診療所」を開設し、土曜日夜間、日曜日、年末年始、ゴールデンウィークの昼間の内科・小児科の診療にあたり、北河内こども夜間救急センターと市立ひらかた病院を中心とした基幹病院小児科と連携して365日24時間切れ目のない小児医療が提供できるようにしています。

休日に急病になったときは（内科・小児科）

枚方休日急病診療所

【日曜・祝日および年末年始】
午前10時～正午（受付は午前9時40分～11時30分）
午後1時～5時（受付は午後0時40分～4時30分）
【土曜夜間】
午後6時～9時（受付は午後5時40分～8時30分）
土曜が休日の場合、日曜・祝日の扱いとなります。
【ＴＥＬ】848-1777

夜間に急病になったときは（小児科のみ）

北河内こども夜間救急センター

【毎　日】午後9時～翌午前6時
（受付は午後8時30分～翌午前5時30分）
【ＴＥＬ】840-7555

一般社団法人 枚方市医師会　TEL 072-848-1600
〒573-1197 枚方市禁野本町2-14-16 枚方市医師会館4階

枚方市の身近なお医者さん

医療機関名	電話番号	所在地
愛成クリニック	845-0888	山之上西町32-15
アイルゴークリニック	807-4295	藤阪西町3-1
青井内科	840-4505	田口2-27-31
あきせウィメンズクリニック	861-1703	田宮本町9-45
浅田医院	846-3435	藤田町3-47-102
浅田整形外科	846-4111	藤田町3-47-101
芦原産婦人科クリニック	857-0010	養父西町15-15
あぜみち脳神経クリニック	841-2151	岡東町15-10
あまづつみ医院	850-0228	楠葉朝日3-1-9
天の川病院	847-2606	宮之阪2-20-1
有地眼科医院	857-7014	牧野本町1-28-17
飯島医院	898-5111	都丘町5-1キャピタルビル1F
飯田耳鼻咽喉科	850-3341	養父西町13-2
井奥内科診療所	854-1201	茄子作4-34-6
池田耳鼻咽喉科	840-3386	都丘町5-1-201
石塚医院	857-6937	南楠葉2-40-24
いしの眼科クリニック	851-0880	楠葉並木2-2-28
磯谷内科	841-5528	岡東町14-40 トムソーヤビル2F
一色クリニック	848-5555	宮之阪2-3-9
いでがみ眼科医院	855-3810	牧野本町2-15-1
耳鼻咽喉科いとうクリニック	844-4187	伊加賀北町7-52 クオーレ枚方公園301
いとう耳鼻咽喉科	854-1187	香里ケ丘2-1-6 トップワールド2F
稲垣医院	841-2166	大垣内町1-1-5
いのうえこどもクリニック	807-3753	長尾元町2-22-1 2F
井上耳鼻咽喉科	840-3430	禁野本町1-16-5-201
いのうえ耳鼻咽喉科	834-5530	香里園町9-25-201
いまいずみ眼科クリニック	867-2525	町楠葉1-6-6くずはサングリーンビル4F
耳鼻咽喉科岩井クリニック	867-1810	東山1-49-12 2F
イワサクリニック	831-1666	香里園町9-22

医療機関名	電話番号	所在地
上田クリニック	848-1313	宮之阪3-6-31 宮之阪駅前ビル1F
上田外科	856-3388	田口山2-31-15
うにし小児科	841-2579	岡東町3-7
宇野田医院	868-5575	牧野本町1-26-12
うめもとクリニック	859-7775	杉3-15-1
浦医院	859-1332	津田北町2-26-1
榮樂クリニック	846-3223	岡東町12-1-409
大川VA透析クリニック	805-4810	禁野本町1-16-6 アクロポリス有馬2F
大越なごみの森診療所	802-3270	香里ケ丘10-3732-17 3F
大島医院	854-1112	東香里1-24-30
大潤会クリニック	847-5040	御殿山町5-2 御殿山クリニックモール2F
大谷内科クリニック	860-1555	東香里新町1-15
おおにし耳鼻咽喉科クリニック	855-4520	楠葉朝日3-6-21
おおやクリニック	841-4613	大垣内町1-3-1マインドビル3F
岡崎医院	851-1002	長尾谷町3-6-15
岡崎耳鼻咽喉科医院	851-0787	長尾元町5-21-30
おかだ眼科	803-7050	北中振4-8-15友田ビル1F
おがた小児科	845-2626	伊加賀南町5-4
おがわファミリークリニック	850-8080	養父西町32-8第3御浜ハイツ
荻野整形外科	859-3377	長尾宮前1-1-5-103
おくクリニック	850-5051	長尾谷町2-13-18 枚方長尾NTビル1B
奥田クリニック	843-3535	新町1-7-7
奥田内科医院	855-3562	長尾元町2-16-2
おぐら皮フ科	802-3333	北中振3-20-36 秋山ビル102
折野産婦人科	857-0243	楠葉朝日3-6-28
かいとクリニック	897-1001	津田西町3-17-3
柿木皮膚科	841-0508	菊丘南町3-8
梶野クリニック	843-2021	堤町4-1
柏原耳鼻咽喉科	850-5087	東牧野町30-10

医療機関名	電話番号	所在地
片瀬医院	847-6438	西禁野2-17-14
片村クリニック	861-3000	大垣内町2-17-13 枚方洛元ビル2F
門林医院	850-3707	東山1-49-31
亀岡内科	848-8866	西禁野2-2-15
川口クリニック	866-2699	南楠葉1-6-8 プレザントハウス3F
川口脳神経外科リハビリクリニック	835-1010	香里園町9-25-202
内科・小児科河嶋医院	857-3055	上島町1-7
かわむらのりこクリニック	855-1508	南楠葉1-30-1 川島第24ビル201
川本クリニック	857-6005	藤阪中町11-7
関西医科大学くずは病院	809-0005	楠葉花園町4-1
関西医科大学附属病院	804-0101	新町2-3-1
関西記念病院	867-0051	西招提町2198
かんだクリニック	802-3339	北中振3-21-2 光善寺駅前ビル2F
きたの眼科	864-0202	長尾元町2-1-10
きたの整形外科	855-8988	楠葉並木2-18-1
北野内科循環器内科	804-3020	岡東町18-20 枚方中央ビル3F
きたはら耳鼻咽喉科	835-3341	香里ケ丘10-3732-14
北村クリニック	805-5001	星丘2-14-31 ビュースターOSHIMA1F
きたやま内科クリニック	860-1172	香里ケ丘2-1-6トップワールド香里ヶ丘店2F
きぬがわ眼科	846-3881	岡東町18-21枚方三和ビル4F
木村内科	831-2211	北中振3-18-17
くぎぬき医院	844-6116	岡東町18-23枚方近畿ビル
草野レントゲン診療所	843-2055	朝日丘町2-10
くすのき診療所	866-2001	南楠葉1-28-1
関西医科大学くずは駅中健康・健診センター	809-2005	楠葉花園町14-1 京阪駅ビル2F
くずは画像診断クリニック	868-8882	楠葉花園町11-3 ファインシティくずは1F

医療機関名	電話番号	所在地
くまざわ耳鼻咽喉科気管食道科	843-3387	岡東町14-48山口ビル3F
倉内内科	858-3312	春日野1-1-8
くりもとクリニック	851-1233	藤阪南町2-6-2
敬節クリニック	804-5522	岡東町12-3-402 サンプラザ3号館4F
こうの整形外科	868-6800	楠葉花園町11-3-207
こうやま眼科	805-3270	宮之阪3-6-31-2F
こうやま眼科香里ヶ丘院	853-0037	香里ケ丘6-8
香里ヶ丘大谷ハートクリニック	853-0800	香里ケ丘6-8
香里ヶ丘有恵会病院	853-1181	香里ケ丘5-8-1
こさか整形外科リウマチクリニック	898-1161	甲斐田東町9-5-101
斉藤医院	854-0540	高田2-15-23
斉藤クリニック	834-1233	香里園町4-18
阪口医院	841-2130	三矢町8-24
さかの北山クリニック	866-0160	長尾家具町3-3-30
さかのクリニック	857-1159	東牧野町28-15
坂野病院	848-2000	中宮本町4-5
佐藤クリニックくずは	864-5755	楠葉花園町12-5 アクアくずはビル3F
佐藤クリニックまきの	866-8606	西牧野4-8-10
佐藤病院	850-8711	養父東町65-1
さわい消化器クリニック	850-1232	南楠葉1-19-14
さわいリウマチ整形外科クリニック	852-1177	香里ケ丘3-11-1-213
サンクリニック	805-3038	渚西2-32-17 レジデンス松栄Ⅱ棟102
重光眼科医院	866-2238	楠葉朝日3-6-23
秀美福祉会診療所	858-1300	春日東町2-12-10
城眼科	848-5535	禁野本町1-2-38
庄野クリニック	808-7767	長尾西町2-10-20
市立ひらかた病院	847-2821	禁野本町2-14-1
城クリニック	898-7080	都丘町3-11
新世病院	848-0011	田口5-11-1
すこやか小児科	850-2117	長尾西町1-20-10
すこやか小児科さだ	802-7707	出口4-49-9
諏訪外科	847-1961	交北1-22-11
すわ診療所	896-6320	渚南町265
関根医院	845-1511	山之上4-1-1
せのお内科	855-3377	東船橋1-41
センチュリークリニック	807-5601	楠葉花園町5-1-101
染矢クリニック	844-2181	山之上2-9-24
大寿会病院	841-1661	伊加賀西町47-1
大星クリニック	805-0055	中宮本町7-15
たかいクリニック	897-0880	津田西町1-37-20
高井病院	858-7272	津田西町1-37-8
高木診療所	854-6800	東香里南町7-3
高木皮膚科泌尿器科	867-7080	町楠葉1-5-3速水ビル1F
たかだ耳鼻咽喉科・小児科クリニック	850-3344	楠葉花園町11-3京阪くずはメディケアモール2F
竹内クリニック	858-7221	春日北町4-26-30
竹尾クリニック	844-1118	岡東町14-1
竹広内科	856-5151	町楠葉1-6-10
田崎内科	847-5100	村野本町7-22
たつみ医院	868-8816	招提南町3-10-18
立岩医院	833-8609	東中振1-62-15
田中外科	848-8623	中宮本町17-10
田中内科	843-0100	岡東町14-21
たなか内科・循環器内科	808-8830	禁野本町2-7-26-101
田辺眼科	867-0016	牧野下島町14-1
田辺こどもクリニック	850-3030	東山1-49-31
谷口内科	851-2221	南楠葉1-1-29
田ノ口診療所	800-1905	田口1-21-11
だんクリニック	897-2200	津田駅前1-28-16-101
千頭内科医院	831-0184	北中振4-1-7
つじなか内科	850-0118	楠葉朝日2-4-4
つじ脳神経外科クリニック	855-8200	楠葉並木2-26-1 グランドソレーユ楠葉105
津田病院	858-8259	津田北町3-30-1
恒遠産婦人科	851-0303	長尾谷町3-18-22
寺嶋クリニック	864-2533	藤阪元町3-20-1

医療機関名	電話番号	所在地
てらしま皮フ科	866-1215	長尾谷町2-13-18 枚方長尾NTビル2FB
てるクリニック	807-0006	香里ケ丘3-11-1-212
てるばやし眼科	867-7300	楠葉並木1-37-5-103
土井外科胃腸内科	855-0250	東船橋1-4-1
とごう皮フ科形成外科クリニック	846-7777	岡東町18-15 キューブ枚方駅前4F
冨沢産婦人科こどもクリニック	847-7129	西禁野2-8-9
ともだクリニック	802-5880	北中振1-22-3
内藤クリニック	804-5566	伊加賀西町51-25
長尾台診療所	859-3616	長尾台2-1-26
中川医院	849-3057	星丘3-16-15
中島外科胃腸科	857-1551	楠葉朝日3-6-30
なかせこどもクリニック	805-3580	中宮北町1-15
中町眼科	804-9210	伊加賀北町7-52 クオーレ枚方公園103
永松医院	855-0117	招提元町2-1-21
中村医院	857-7580	楠葉中町44-23
中村記念クリニック	868-2070	藤阪中町3-20
中村病院	868-2071	長尾播磨谷1-2834-5
中山眼科医院	836-0111	長尾谷町2-13-18
渚うめだ整形外科クリニック	848-3755	渚南町24-31なぎさクリニックモール1階3階
渚クリニック	848-1212	渚南町24-31なぎさクリニックモール4F
渚たなのファミリークリニック	848-3122	渚南町24-31なぎさクリニックモール2F
なりもとレディースホスピタル	861-1103	岡東町14-28
なんの医院	856-0107	三栗1-14-12
にしうえファミリークリニック	855-0001	船橋本町2-34
にしだ小児クリニック	808-5511	津田駅前1-13-8 パレーヒルズ津田駅前
西本眼科クリニック	854-5026	東香里南町20-21
西本クリニック	846-7778	東田宮1-6-15
日研会診療所	850-0119	楠葉並木2-22-1
ねぎ整形外科・リウマチクリニック	850-4170	招提平野町5-22
野口クリニック	890-1567	松丘町11-9
のせクリニック	857-2769	牧野北町7-8
枚方老人保健施設のぞみ	857-2525	田口山1-7-1
のだ女性クリニック	843-3267	岡東町14-48 やまぐちビル4F
野村皮フ科	857-3102	楠葉朝日3-6-34
はいじま医院	848-8140	中宮北町1-15 枚方クリニックプラザ2F202
服部あたまクリニック	840-0929	禁野本町1-16-5 グランドリス有馬101
浜医院	855-2858	楠葉朝日3-9-24
浜田医院	831-0202	東中振1-1-2
浜田整形外科クリニック	844-0122	伊加賀北町5-20-101
ハヤマクリニック	867-1505	長尾元町5-24-5
原整形外科医院	854-1668	東香里新町8-1
はらだ皮ふ科クリニック	897-2020	津田元町1-15-5 アルコープ岡本1F
東香里第二病院	853-0502	高田2-28-30
東香里病院	853-0501	東香里1-24-34
ひぐち小児科	807-5550	田口3-1-2コイデビル1F
ひらかたARTクリニック	804-4124	大垣内町2-17-13 枚方洛元ビル3階4階
枚方公園前クリニック	804-5557	伊加賀北町7-52-101
枚方公済病院	858-8233	藤阪東町1-2-1
枚方療育園	858-0373	津田東町2-1-1
広瀬医院	847-8480	星丘3-8-12
福田総合病院	847-5752	渚西1-18-11
藤井医院	855-3388	藤阪北町28-3
藤尾医院	848-2522	渚栄町22-1
ふしたにクリニック	845-5020	牧野阪1-14-5
藤本内科	843-4401	山之上東町7-15
ふじやまクリニック	856-7500	牧野下島町15-1
双葉クリニック	855-2881	東牧野町30-5
ほうらいクリニック	890-2111	中宮西之町15-18-201
ボーボット・メディカル・クリニック	861-5135	岡東町12-1ひらかたサンプラザ1号館4F

医療機関名	電話番号	所在地
保坂小児クリニック	854-0413	香里ケ丘3-12-1
星ヶ丘医療センター	840-2641	星丘4-8-1
ほしやクリニック	857-7891	招提中町2-1-4
穂谷クリニック	897-2222	尊延寺6-31-10
牧石医院	853-4775	香里ケ丘6-5-1
松尾医院	851-3434	招提中町1-1-1
松田医院	851-1835	北船橋町68-70
松谷病院	859-3618	津田西町1-29-8
松波整形外科	847-4101	西禁野2-2-2
松村クリニック	861-0010	岡東町13-22 ウィステリア枚方ビル4F
丸岡医院	849-2211	村野本町6-13
三上こどもクリニック	807-0415	東香里元町10-48
三上内科	852-3961	香里ケ丘7-17-8
美杉会健診センター	864-0103	西招提町1255
水野眼科	832-3111	北中振1-18-17
水野内科循環器内科	845-5255	牧野本町1-9-7
三戸内科医院	857-6968	楠葉朝日2-13-8
南眼科	807-3412	渚南町24-12
南眼科香里ヶ丘中央クリニック	807-3921	香里ケ丘4-2-3
南皮膚科医院	858-7101	野村元町5-8
みやしまリウマチ整形外科クリニック	837-3100	北中振3-23-15
みやのさか整形外科	890-0119	宮之阪3-7-10
三好耳鼻咽喉科医院	867-3387	町楠葉1-6-6 くずはサングリーンビル2F
向山病院	855-1246	招提元町1-36-6
室井医院	840-3123	禁野本町1-8-35
森川医院	857-6539	南船橋1-2-29
森川クリニック	846-1107	伊加賀東町5-3 ラ・コート・ドール101
森口耳鼻咽喉科	835-7533	北中振1-16-8
森下整形外科・リウマチ科	808-0151	津田西町3-30-1
矢倉医院	840-3340	宮之阪3-13-26
やしろ皮膚科	864-1312	宇山町5-17
やすだメンタルクリニック	843-5505	岡東町14-43 田口ビル6F
やすもとクリニック	850-7372	楠葉花園町11-3-202
やまうちクリニック	866-8880	町楠葉1-2-16 パークリセス102
山岸眼科	861-2157	岡東町5-23 アーバンエース枚方ビル3F
泌尿器科山田クリニック	890-2929	中宮西之町15-18-101
山田 誠クリニック	864-0055	船橋本町2-52 ミラーズファーム船橋1F
山田メディカルクリニック	804-3008	岡東町18-15 キューブ枚方駅前3F
山中診療所	843-7256	岡東町12-1-406
山之上ほりうちこどもクリニック	814-8488	山之上4-5-1
山本眼科	864-6224	東船橋1-83 ヴィラージュ樟葉1F
やまもと耳鼻咽喉科	864-1171	長尾谷町2-13-18
山本内科	853-5745	香里ケ丘12-28-1
やりやまクリニック	852-8181	東香里2-27-21
ゆう眼科	807-7831	津田西町2-33-3 オカモトビル1F
ゆうき内科	807-7300	岡本町7-1枚方ビオルネ4F
友隣会メディカルケアクリニック	844-5181	伊加賀東町2-21
よしだ医院	890-5200	磯島元町16-16
吉田医院	841-3103	伊加賀南町5-4
吉田クリニック	834-0588	香里園町9-25-301
吉田病院	833-1831	北中振3-8-14
よしむらこどもクリニック	849-6000	星丘2-22-45
よつ葉ホームクリニック	846-6666	伊加賀寿町17-14
米井医院	840-2447	宮之阪1-12-13
ルーク山田眼科	868-0880	長尾荒阪 1-2829-7
和久田クリニック	837-5688	香里ケ丘10-3732-14
和田眼科医院	855-4146	長尾谷町3-12-20
わだ整形外科クリニック	857-0515	長尾元町2-1-21
渡辺医院	840-5788	西禁野1-3-10
渡辺眼科	858-2181	津田駅前1-17-27

一般社団法人 枚方市歯科医師会

枚方市歯科医師会のご紹介

枚方市歯科医師会 会長 北川 敏夫

会員数約220名、診療所数約190、病院会員として市立ひらかた病院・関西医科大学附属病院・枚方公済病院・星ヶ丘医療センター、香里ヶ丘有恵会病院で構成されています。

枚方市医師会館での休日歯科急病診療をはじめ、80歳で自分の歯を20本以上保ち、自分の歯で食べて味わうことによる健やかな生活を推進する「8020運動」ならびに各種歯科検診事業を通じて、歯科口腔保健に関する活動を行っています。

一般社団法人 枚方市歯科医師会
TEL 072-848-1108
〒573-1197 枚方市禁野本町2-14-16
枚方市医師会館3階

枚方休日歯科急病診療

【日曜・祝日・年末年始】
午前10時～正午
（受付は午前9時30分～11時30分）
午後1時30分～5時
（受付は午後1時～4時30分）
【TEL】072-848-0841

障がい者（児）歯科診療

【木曜日（毎週）】
午後1時～午後4時30分（予約制）
【土曜日（月2回）】
午後2時～午後5時30分（予約制）
※不定期の為、枚方市歯科医師会ホームページ内「障がい者歯科診療日程」をご確認下さい。

大阪府歯科医師会夜間緊急歯科診療

【毎日】
午後9時～翌午前3時
【診療所】
〒543-0033
大阪市天王寺区堂ヶ芝1丁目3番27号
【夜間専用TEL】06-6774-2600

枚方市の身近な歯医者さん

医療機関名	電話番号	所在地
しのはら歯科医院	841-8020	朝日丘町4-9
しおたに歯科クリニック	844-0800	伊加賀北町7-52 クオーレ枚方公園4階
玉村歯科医院	861-5454	伊加賀北町7-41
原歯科	841-6480	伊加賀西町32-60
光井歯科診療所	841-2093	伊加賀東町1-5
森本歯科医院	843-1013	伊加賀東町2-41
青島歯科クリニック	861-0888	伊加賀南町2-8
おきむら歯科	805-4618	池之宮2-6-11 ルミエール池之宮101
さかた歯科クリニック	380-5167	印田町9-38
銭谷歯科医院	849-3345	印田町39-20
ウエバ歯科医院	841-3000	大垣内町2-8-8 マイティビル3階
小北歯科	845-0010	大垣内町2-7-16 小北ビル1階
いずたにデンタルクリニック	894-8248	大垣内町2-8-10 宮村三甲ビル8階
北川歯科医院	859-3232	大峰南町15-26
植木歯科医院	844-7700	岡東町12-1-407 サンプラザ1号館
おおにし歯科クリニック	841-4182	岡東町13-22 ウィステリア枚方ビル3階
かなもり歯科クリニック	846-2237	岡東町12-1-401 サンプラザ1号館
木村歯科医院	861-7788	岡東町17-3
斉藤歯科	844-4928	岡東町12-3 ひらかたサンプラザ3号棟1階
辻村矯正歯科医院	804-0418	岡東町8-6 現代枚方駅前ビル3階
なかしま歯科医院	841-3711	岡東町18-15 藤白・戎ビル3階
干潟歯科医院	844-7200	岡東町11-12
フカオ歯科クリニック	841-6171	岡東町14-44 井田ビル2階
南歯科医院	846-3227	岡東町22-5
いいだ歯科クリニック	807-8300	岡東町23-8
水野歯科医院	841-5770	岡東町4-10
大野歯科医院	841-2436	岡本町2-23
紺田歯科医院	841-5053	岡本町4-23
にのまる歯科	844-2000	岡本町11-7
陰山歯科医院	841-2096	岡山手町5-18
平林歯科医院	849-1910	甲斐田町14-25
寺本歯科医院	858-7575	春日東町2-30-21 エル・クルーセ102

医療機関名	電話番号	所在地
ふくろう歯科 有江院	845-6210	上島東町1-3
宮内歯科医院	855-4195	北片鉾町14-18
秋山歯科クリニック	835-4051	北中振3-20-36-101
四宮歯科クリニック	831-4555	北中振1-10-21-101
辻坂歯科医院	832-8886	北中振3-21-2 光善寺駅前ビル2階
野口歯科医院	833-1560	北中振4-8-15 友田ビル2階
和田歯科医院	832-5067	北中振3-20-28
枚方北山歯科	808-8770	北山1-67-5
まつざき歯科クリニック	836-0077	北山1-68-6
玉井歯科医院	848-0463	禁野本町1-18-9 玉井ビル2階
市立ひらかた病院	847-2821	禁野本町2-14-1
山本歯科医院	840-0720	禁野本町1-8-25
みやもと歯科医院	857-2933	楠葉朝日2-5-10
山本歯科	866-4181	楠葉朝日3-1-10
善入歯科医院	850-8066	楠葉中町45-1
まつもと歯科医院	856-8148	楠葉中町37-12
喜多歯科医院	857-3121	楠葉並木2-28-17 大東ビル2階
熊坂歯科医院	856-6949	楠葉並木1-37-5
はいはら歯科	851-7960	楠葉並木2-22-1 樟葉ビル5階
増田歯科医院	851-0185	楠葉並木1-10-3
村上歯科クリニック	855-9966	楠葉並木2-2-41 レスポワール楠葉並木101
もりかわ歯科医院	856-7555	楠葉並木2-12-3
小川おとなこども歯科	855-5050	楠葉並木2-30-1
今井歯科医院	851-5468	楠葉野田3-7-4
木崎歯科クリニック	851-0418	楠葉花園町11-3-201
木村矯正歯科	800-6536	楠葉花園町11-3 ファインシティくずは203
たかぎ歯科クリニック	855-4618	楠葉花園町15-1 くずはモール本館1階
しおみ歯科クリニック	856-2525	楠葉美咲3-12-13
ますい歯科クリニック	868-3999	楠葉美咲3-20-23
近藤歯科医院	853-2896	高田2-13-1
歯科ひがしうら	837-1182	香里園町12-91
松原矯正歯科	831-8881	香里園町9-21 一光ビル3階

医療機関名	電話番号	所在地
よしおか歯科・小児歯科クリニック	832-8080	香里園町5-20 平田ビル1階
上野兄弟歯科	807-8461	香里ケ丘12-22-11
江頭歯科医院	853-2666	香里ケ丘4-8-2
香里ヶ丘有恵会病院	853-1181	香里ケ丘5-8-1
堤歯科医院	853-0771	香里ケ丘8-21-10
谷歯科医院	835-5777	香里ケ丘10-3463-18
まつき歯科クリニック	852-3900	香里ケ丘3-11-1 CONOBA香里ヶ丘B棟211
ミヤケ歯科医院	853-3600	香里ケ丘4-2-3
宮腰歯科医院	860-0167	香里ケ丘12-23-5
大谷歯科医院	847-7674	御殿山町5-32
ひがき歯科クリニック	898-8090	御殿山町16-1
おがた歯科	852-1456	釈尊寺町25-26
熊本歯科医院	852-6002	釈尊寺町32-3
神田歯科医院	857-7158	招提中町2-27-23
岩崎歯科医院	856-2200	招提平野町8-38
木村歯科	856-8226	招提平野町8-36
ふくはら歯科	864-3500	招提平野町2-17
Mデンタルクリニック枚方	850-0648	招提南町3-10-16
関西医科大学附属病院	804-0101	新町2-3-1
ながた矯正歯科	807-5437	新町1-7-4 StoRK BLDG枚方2階
宮園歯科医院	848-1105	須山町27-10
なかにし歯科医院	896-0008	宗谷1-1-5
きたむら歯科医院	845-4563	田口1-10-39
福田歯科医院	840-0662	田口2-1-5 エフビル1階
TURUSAKIきれいな歯クリニックさくら	859-0120	津田駅前1-13-8 バレーヒルズ津田駅前1階
太田歯科医院	858-0418	津田駅前1-25-3 サンピアンテビル2階
田中歯科	897-6474	津田駅前1-16-1 M'sプラザ十番館1階
たかはし歯科クリニック	845-6761	津田元町1-8-3TAKAHASHIビル2階
さかたファミリー歯科クリニック	859-4800	津田西町1-24-8
奥田歯科医院	859-0778	津田西町2-33-5
北村歯科医院津田クリニック	897-6480	津田西町1-10-3
岡田歯科医院	858-8118	津田東町3-26-7 国際グランドハイツ101
やまわき歯科医院	834-5151	出口2-14-5
かどかわ歯科医院	890-0800	堂山1-10-15-101
大塚歯科医院	858-8707	長尾台2-3-11
山田歯科医院	867-4182	長尾谷町3-11-1 ブルーレイク長尾2階
福原歯科医院	858-0065	長尾東町1-30-15
いけだ歯科	866-8833	長尾元町1-11-8
北野歯科医院	868-2003	長尾元町5-10-6 村田ビル2階
くろの歯科	867-6480	長尾元町1-33-33
曽川歯科診療所	868-3601	長尾元町5-22-10 長尾駅前ビル2階
あゆみ歯科クリニック長尾	851-6480	長尾元町5-21-6 長栄ビル1階
多田歯科医院	867-9997	長尾元町6-1-6 エクセルながお211
畑山歯科医院	868-6480	長尾元町2-13-27
さかい歯科	890-6480	中宮北町2-22
デンタルクリニックイマホリ	805-3220	中宮西之町24-18
河津歯科医院	840-3114	中宮西之町1-5
中川歯科医院	840-2736	中宮東之町17-17
むかい歯科	847-6480	中宮山戸町15-53
桑原歯科医院	840-1215	渚西1-17-7
まつうら歯科	805-5222	渚西2-32-6 レジデンス松栄103
浜口歯科医院	847-3530	渚本町5-24
渡辺歯科医院	840-0565	渚南町24-33
きたの歯科クリニック	845-6480	茄子作3-23-14
井上歯科医院	854-3319	茄子作北町11-28 杉野ビル1階
よしたか歯科	852-8128	茄子作東町26-18
井奥歯科	807-6203	茄子作東町34-15
いしまる歯科	805-6480	西禁野1-4-4-101
寺井歯科医院	380-7369	西禁野2-5-24-101
とうかえでの道デンタルクリニック	856-6502	西招提町1243
御領歯科	846-4038	西田宮町2-16
肥田歯科医院	867-8461	西船橋2-53-8
南歯科クリニック	858-7102	野村中町46-10
川野歯科医院	845-2722	東香里2-1-21

医療機関名	電話番号	所在地
林歯科医院	845-1182	東香里元町29-13
三上歯科クリニック	854-6480	東香里元町13-10
こうろ歯科	804-0118	東田宮1-11-30-102
市岡歯科医院	833-0505	東中振1-65-24
せがわ歯科医院	831-8241	東中振1-7-10
山口歯科クリニック	834-2045	東中振2-11-12 ローズマンション88 1階
やまざき歯科	812-2518	東中振2-8-25
おがわ歯科	851-8888	東船橋1-59
ふくい歯科医院	807-3322	東船橋2-150-1
矢谷歯科医院	867-0648	東船橋1-18-1
小山歯科	851-0735	藤阪北町20-20
乃村歯科医院	855-5517	藤阪北町19-10-1
佐多歯科医院	851-6403	藤阪中町11-16 NSマンション1階
おくむら歯科医院	858-0003	藤阪東町3-5-27
枚方公済病院	858-8233	藤阪東町1-2-1
藤阪てらしま歯科	850-8020	藤阪南町2-32-1
とくだ歯科クリニック	851-0500	藤坂元町3-35-1
芦原歯科医院	840-7821	星丘2-14-22
キタ歯科	848-2551	星丘3-23-14-101 エンジェリ1階
星ヶ丘医療センター	840-2641	星丘4-8-1
村上歯科医院	848-8241	星丘3-4-11
石原歯科・矯正歯科	855-8111	牧野北町7-4
中山歯科医院	868-3322	牧野阪1-12-13
小池歯科 牧野駅前診療所	380-6816	牧野阪1-16-9
うえば歯科医院	866-1678	牧野下島町14-11
江口歯科医院	855-6480	牧野下島町1-13 牧野グランドビル205
有地歯科医院	857-7451	牧野本町1-28-17
宮﨑歯科	856-4884	牧野本町1-20-17
おくの歯科医院	836-8866	町楠葉1-12-3 アンノ北山2階
竹安歯科医院	855-3694	町楠葉1-6-15
夏見歯科医院	855-0259	町楠葉1-4-5 愛染ビル2階
深井矯正歯科	864-6435	町楠葉1-4-8 シャルム橋内ビル3階
かみやま歯科医院	836-7751	南楠葉1-3-10
蔦田歯科医院	850-6876	南楠葉1-1-37
三木歯科医院	856-7878	南楠葉1-6-8 プレザントハウス3階
やまざき歯科医院	836-8241	南楠葉1-54-9
山羽歯科クリニック	864-1800	南楠葉1-26-2 大京ビル1階
かたおか歯科クリニック	866-6222	南楠葉1-30-1 エクセレント辻ビル1階
やまなか歯科クリニック	807-4536	都丘町2-6 エルミタージュ都101
岡歯科医院	840-2608	都丘町12-10
川端歯科医院	898-6333	宮之阪3-6-31 宮之阪駅前ビル3階
富田歯科医院	849-0248	宮之阪3-1-30 宮之阪ビル2階
ながた歯科医院	848-0877	宮之阪2-17-1
永田歯科医院	849-0776	宮之阪3-3-3
くぼ歯科クリニック	840-5651	宮之阪1-9-36
本多歯科	847-8241	宮之阪2-1-5
おおぬき歯科	854-3401	宮之下町17-38
なかじま歯科クリニック	860-3535	宮之下町7-22 ABCセンター1階
中西歯科医院	853-1500	宮之下町14-13
小西歯科医院	840-8524	村野東町44-2 グリーンプラザ101号
長谷歯科医院	898-3345	村野本町14-33-11
岩崎歯科クリニック	850-9000	養父西町22-4
ふじた歯科医院	868-8390	山田池東町1-3
内海歯科医院	846-5022	山之上西町28-25
岸本歯科医院	844-4017	山之上1-2-11
花野歯科	846-4182	山之上4-2-3
さわだ歯科矯正歯科	846-1020	山之上北町27-24
平井歯科医院	846-8841	山之上西町32-11

一般社団法人 枚方市薬剤師会

枚方市薬剤師会のご紹介

枚方市薬剤師会 会長 上羽 敏明

薬局148店舗に勤務する薬剤師（会員数270名）を中心に構成され、薬剤師という職業を通じて意識・能力を高揚し、社会に貢献することを目的とした団体です。大阪府や枚方市といった行政や枚方市医師会や枚方市歯科医師会と協力して、地域における保健・福祉・医療が円滑に機能し、市民の健康・福祉が増進するような様々な活動を行っています。

【主な事業活動】

- **薬の正しい使い方他市民健康講座における講演**
  市の主催する健康講座への講師の派遣、地域住民を対象としたおくすり教室の開催など
- **夜間・休日等の急病救急診療所へ薬剤師の派遣**
  枚方休日急病診療所・北河内こども夜間救急センターにおける調剤業務など
- **学校保健における環境衛生の指導助言**
  市内の幼稚園・小学校・中学校の学校薬剤師
- **公的病院等における院外処方せんコーナーの運営**
  現在、星ヶ丘医療センター・市立ひらかた病院・関西医科大学附属病院・国家公務員共済組合連合会枚方公済病院にて運営
- **災害用医薬品備蓄事業の運営**
  災害時に枚方市内に設置される5か所の拠点応急救護所での使用に備え、緊急医薬品を9薬局で備蓄・管理
- **会員の薬局における薬科大学生の学生実習受け入れ**
  院外処方せんの適正な応需に対する指導・助言（分業対策委員会・調剤過誤防止委員会などを設置し実施）

一般社団法人 枚方市薬剤師会　TEL 072-840-9400
〒573-1197 枚方市禁野本町2-14-16 枚方市医師会館3階

枚方市の身近な薬局

薬局名	電話番号	住　所
ak薬局　枚方くずは店	809-2290	東山1-49-32 木村マンション101
OGP薬局　津田店	897-1900	津田西町1-10-1
OGP薬局　枚方店	861-1150	東田宮1-3-11
アイランド薬局　くずは店	864-5295	南楠葉1-22-6
アイン薬局　枚方長尾店	864-5337	長尾播磨谷1-3873-1
アイン薬局　藤阪店	894-8877	王仁公園2-56
あおい薬局　くずは店	864-0186	町楠葉1-3-3 マーブルコート楠葉101号
アカカベ茄子作薬局	860-0045	茄子作北町30-5
アカカベ香里薬局	854-3193	東香里南町3-12
アカカベ山之上薬局	846-4193	山之上北町7-15
アカカベ長尾元町薬局	866-4194	長尾元町1丁目21-45
アカカベ甲斐田東町薬局	898-4193	甲斐田東町9-2
アカカベ薬局　桜丘店	805-0930	桜丘町21-10
アカカベ薬局　招提中町店	864-0930	招提中町2-8-20
アカカベ薬局　出口店	804-3930	出口1-2-2
アカカベ薬局　枚方公園店	843-0930	伊加賀南町8-8
アカカベ薬局　星丘店	898-1157	星丘3-6-35
アサヒ薬局	864-5454	南楠葉1-6-8 プレザントハウスビル104
アシスト薬局　山之上店	841-0051	山之上2-8-12
アシスト薬局　招提店	814-9068	招提中町2-1-3
アシスト薬局　中宮店	849-7771	中宮本町7-12 シャンテ中宮2-101
アピス薬局　中宮店	805-5450	中宮西之町3-1
アピス薬局　枚方店	864-0351	西招提町2233-6
アピス薬局　枚方市駅店	804-3501	岡東町14-43 田口ビル1階
アルファ薬局	802-3741	北中振3-20-36
安寿薬局	897-6777	杉3-15-1
いざき薬局	864-0716	東山1-49-10
植村薬局	841-2738	岡本町2-1
ウェルファルマ薬局	897-7719	津田西町1-29-6
うめ薬局　星ヶ丘店	805-9119	星丘2-37-12

薬局名	電話番号	住　所
ウシオ薬局	809-8808	招提元町1-36-3
エルム薬局	866-2700	長尾谷町2-13-16
オレンジ薬局　枚方店	805-0450	宮之阪2-24-20
かれん薬局	396-6308	山之上4-1-2
菊屋漢方薬局	857-0277	楠葉朝日2-13-3 ジョイフルくずはビル101
きららみらい薬局　枚方公園店	861-5065	枚方元町7-16 ハヤロク公園ビル1階
きららみらい薬局　なかぶり店	837-5765	走谷2-31-1
きららみらい薬局　なぎさ店	849-9900	渚南町26-28 ユニライフ御殿山103号
きららみらい薬局　船橋店	809-6505	船橋本町2-52
きららみらい薬局　香里園店	834-0175	香里園町9-25 メディカルモール香里園101号室
きららみらい薬局　渚南店	805-3285	渚南町26-5 御殿山みらいメディカルビル102
きららみらい薬局 京阪枚方市駅店	804-3325	岡東町19-19 京阪百貨店枚方店C棟
きららみらい薬局　香里ヶ丘店	860-1635	香里ケ丘4-2-3 香里が丘CORiO
キリン堂薬局　東香里店	860-0222	東香里2-27-21
キリン薬局	859-6643	春日元町1-22-1
クオール薬局　くずは店	866-2116	町楠葉1-5-1 婦喜屋ビル1F
クオール薬局　光善寺駅前店	837-0650	北中振1-17-19
クオール薬局　藤阪元町	855-0871	藤阪元町3-35-1
クオール薬局　枚方広野店	860-1789	茄子作東町26-15
くるみ薬局	890-0005	宮之阪3-6-31-102
恒康堂薬局	841-0325	伊加賀本町1-16
光善寺三和薬局	831-7219	北中振3-23-2-104
ココ薬局	846-3113	岡本町10-33-102
コーナン薬局　枚方公園前店	861-7261	堤町5-9 1F
御殿山しろくま薬局	805-6666	御殿山町10-29
サエラ薬局　くずは駅前店	836-3255	楠葉花園町11-3-102
サエラ薬局　牧野店	836-0052	養父丘2-12-24
サエラ薬局　枚方店	800-1941	中宮北町1-15

薬局名	電話番号	住　所
さくら保健薬局　枚方店	805-5300	禁野本町2-14-6 メゾン・ニュアージュ1F
サンプラザ薬局　天の川	844-2300	大垣内町2-17-10
サンプラザ薬局　中宮	805-3567	中宮本町17-8
サンプラザ薬局　枚方南口	846-7520	岡東町18-15 キューブ枚方駅前1F
サンプラザ調剤薬局　男山	856-8054	楠葉美咲3-22-4-102
サンプラザ調剤薬局　楠葉	867-1877	楠葉野田1-13-1 サンパティーク樟葉1F101
サンプラザ調剤薬局　枚方店	845-2238	岡東町12-1-307 サンプラザ1号館3F
サンプラザ薬局　大垣内	843-8305	大垣内町1-1-9
サンプラザ薬局　新町	841-3110	新町1-7-44 南ビル1F
サンプラザ薬局　田ノ口	807-4940	田口1丁目21番12-1号
サンプラザ薬局　津田	896-1113	津田元町1-3-12 岡本ビル1F
サンプラザ薬局　津田駅前	859-2255	津田駅前1-13-1 プレッソ津田駅前106
サンプラザ薬局　宮之阪	898-7766	宮之阪3-9-3 アビリオ宮之阪101号
サンプラザ薬局　山田池	866-0026	田口山2-31-11
サンプラザ薬局　くずは駅前店	800-1121	町楠葉1-6-6 くずはサングリーンビル102号
サンライトげんき薬局 枚方駅前店	861-6578	岡東町15-20
サンライトなかよし薬局 東香里店	807-7073	東香里元町10-3
サン藤阪調剤薬局	850-7325	藤阪中町11-5 ANビル1F
しらゆり薬局	846-8411	新町1-9-6 松浦枚方ビル101号
しろくま薬局	800-5607	香里ケ丘12-23-9
伸光薬局	840-3711	都丘町5-4
シンポ薬局	840-3020	禁野本町1-8-14
すずらん薬局	846-2731	三矢町5-18 メゾン枚方1F
すずらん薬局　くずは店	864-0282	楠葉朝日3-6-25
すずらん薬局　むらの店	805-3555	村野本町7-25
スマイル薬局　磯島店	898-6667	磯島元町4-8-101
スマイル薬局　長尾店	864-1155	長尾元町2-1-12
スマイル薬局　御殿山駅前店	848-0123	御殿山町5-2-1F
そうごう薬局　光善寺店	834-3177	北中振3-24-31 KYビル1F
そうごう薬局　香里ヶ丘店	854-0801	香里ケ丘6-8
そうごう薬局　長尾店	856-1011	長尾元町2-22-1
だいいち薬局	896-9381	山之上西町32-14
タカラ薬局	843-8230	伊加賀南町5-4
田村薬局	850-1871	長尾家具町1-8-55
たんぽぽ薬局　香里ヶ丘店	860-3327	香里ケ丘5-8-3
ツバサ薬局　香里ヶ丘店	853-3007	香里ケ丘3-11-1 コノバ香里ヶ丘B棟115
ツバサ薬局　星ヶ丘店	890-1367	星丘3-1-48
ツバサ薬局　津田店	897-5770	津田西町3-17-2-101
ツバサ薬局　宮之阪店	805-2234	禁野本町1-16-1 北村ビル101
出口薬局	802-0134	出口4-52-1
ドラッグストアアカカベ禁野薬局	849-4193	西禁野1-1-12
中川薬局　枚方店	896-5751	禁野本町2-7-25 ルチルⅠ-101
長尾宮前薬局	897-5855	長尾宮前1-1-5-102
渚ダイイチ薬局	898-0378	渚西1-18-12

薬局名	電話番号	住　所
なの花薬局　枚方店	804-9006	新町1-10-5
名村薬局	856-7290	長尾谷町3-15-5
ハイタッチ中宮薬局	848-3635	中宮西之町15-20
はせ田薬局	849-8870	星丘4-17-10
パイン薬局　御殿山店	894-8557	渚南町24-31 なぎさクリニックモール1F
阪神調剤薬局　京阪枚方店	804-5115	新町1-11-12
阪神調剤薬局　枚方店	805-3733	禁野本町1-8-16 禁野ハイツ101号
バンビ薬局	844-0911	山之上4-5-2
東牧野薬局	867-3812	東牧野町30-11
ヒムロ薬局	858-2514	氷室台1-41-7
枚方いつき薬局	808-6816	山之上東町7-17
枚方グローバル薬局	850-1118	招提元町2-2053-1
枚方のぞみ薬局	861-6340	山之上3-2-36
枚方ファミリー薬局	890-2925	西禁野2-2-18
枚方マルゼン薬局	848-4189	西禁野2-46-6
ひらかた市民薬局	805-3550	禁野本町2-15-2
ファミリエ薬局　香里ヶ丘店	837-7111	香里ケ丘10-3732-18
ナチュラルファーマシー ファミリー薬局	832-8070 835-0101	北中振1-9-12
ファルコ薬局　枚方店	845-6831	禁野本町2-15-3
ファルコ薬局　香里ヶ丘店	860-7162	香里ケ丘2-1-6 トップワールド2F
フラワー薬局　枚方店	841-1193	新町1-9-6 松浦枚方ビル301号
プリン薬局	867-0700	宇山町2-3
船橋薬局	807-4193	東船橋1-85-1
へいせい薬局	848-7900	中宮本町4-9
ホーセイ薬局　出口店	802-3123	出口2-14-3
まきの薬局	808-7100	招提平野町5-22
牧野あおば薬局	807-6850	牧野下島町15-21
牧野ダイイチ薬局	866-7210	養父西町32-8-103
みかん薬局	864-1132	長尾西町2-10-22
みつばち薬局	850-8811	楠葉並木2-19-1
みどり薬局	857-3732	南楠葉1-14-3
南くずは薬局	851-3000	南楠葉1-1-30
三宅薬局	858-7406	大峰元町1-10-13
メイプル薬局	836-3888	牧野下島町1-13-1 マルエス牧野駅前 グランドビル3階302
メイプル薬局　津田店	859-0882	津田東町3-2-27
メイプル薬局　枚方店	861-7888	岡東町14-48 やまぐちビル2F
もみじ薬局	864-0752	養父東町64-1
山路薬局	835-6508	北中振1-22-1
やまもと薬局	855-8500	牧野阪1-17-5
ユーカリ薬局	867-2800	東牧野町28-18
ユタカ薬局　くずは	836-0133	西船橋2-5-1
ユタカ薬局　西招提店	864-0141	西招提町1250番1
らくせい薬局	846-2171	岡東町12-3 ひらかた サンプラザ3号館401号
レインボー薬局　茄子作	860-1025	茄子作3-36-2
レインボー薬局　長尾西	864-5525	長尾西町1-20-7
レインボー薬局　藤阪	807-7020	藤阪南町2-6-1

Hirakata

LIFE GUIDE BOOK 2023

枚方市キャラクター
ひこぼしくん

誕　生　日：8月1日
好きな人：交野市産業振興PRキャラクターおりひめちゃん
好きな場所：枚方八景
趣　　味：天体観測
性　　格：ロマンチストでやさしい

表紙の写真　以楽公園（枚方市香里ケ丘5-2-8）
説明：京都の東福寺方丈庭園などを手掛けた日本を代表する作庭家・重森三玲氏の作品。毎年春と秋の2回だけ遊歩道の散策ができます。

編集後記

「ひらかた便利帳」は、枚方市にお住まいの皆さんへ、市の行政情報をお届けするとともに、地域企業の発展につなげることを目的として発行しました。

また、住民の皆さんに、より利便性の高い情報源としてご利用いただけるよう、公民連携事業として枚方市と株式会社サイネックスで共同発行しました。

「ひらかた便利帳」は、地域の各団体および事業者の皆さんのご協力により、行政機関への設置はもとより、枚方市の全世帯へ無償配布することができました。

改めまして、心より厚くお礼申しあげます。

■「ひらかた便利帳」に掲載している行政情報は、令和5年4月現在の情報です。社会情勢の変動等により内容が変更される場合がありますので、あらかじめご了承ください。行政情報で内容・手続き等が不明な場合は、各担当課までお問い合わせください。

■掲載されているスポンサー広告は、暮らしの情報としてご活用ください。広告内容については株式会社サイネックスにお尋ねください。

ひらかた便利帳

令和5年5月発行

発　行

枚方市／株式会社サイネックス

制　作

株式会社サイネックス
〒543-0001　大阪府大阪市天王寺区上本町5-3-15
TEL：06-6766-3333（大代表）

広告販売

株式会社サイネックス 大阪支店
〒543-0001 大阪府大阪市天王寺区上本町5-3-15
TEL：06-6766-3350

※掲載している広告は、令和5年4月現在の情報です。
※QRコードは（株）デンソーウェーブの登録商標です。

UD FONT　見やすく読みまちがえにくいユニバーサルデザインフォントを採用しています。

無断で複写、転載することはご遠慮ください。