

枚方 今昔

枚方の過去を訪ね、
現在を知る

1962



枚方バイパス(田宮)



2026

市役所屋上から緑道



1974

1954



中宮(現宮之阪)駅前

1974



市役所屋上から
官公庁団地



2026

2026



2026

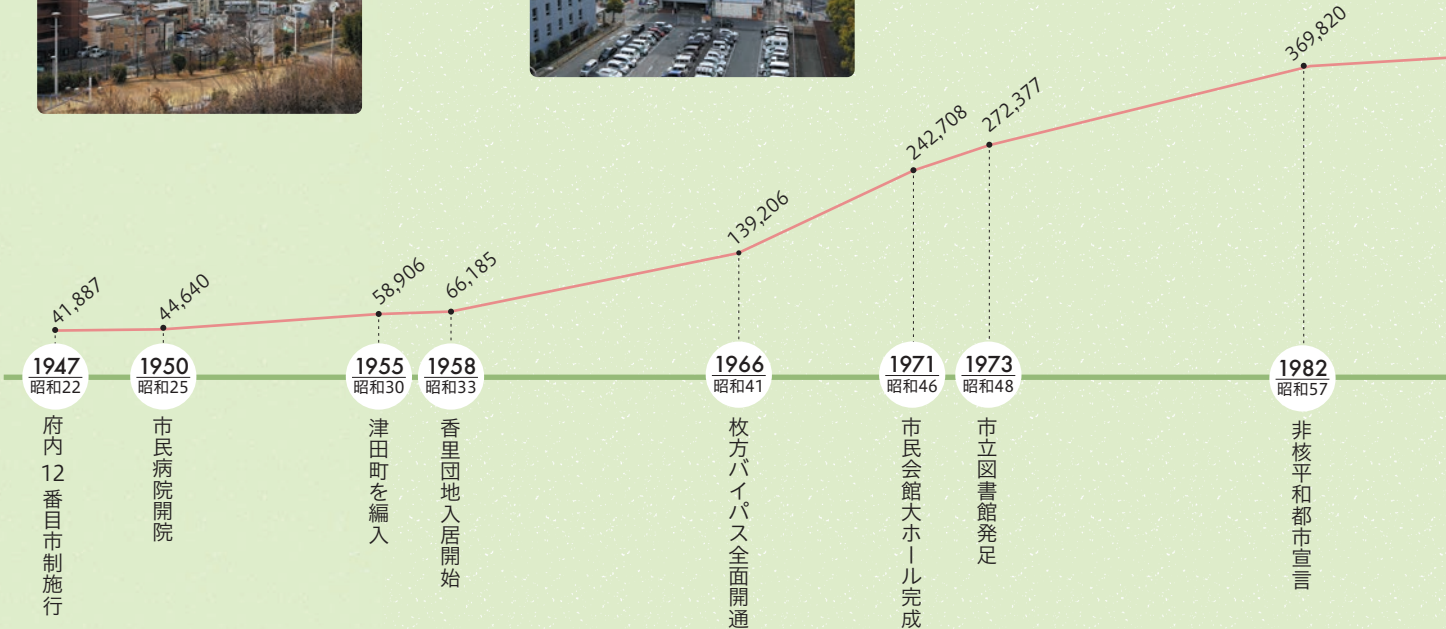

(広告)



関西外国語大学
GO FOR *it*!
語学の、その先へ。

【ひらかた中宮キャンパス】
〒573-1001 大阪府枚方市中堂東之町16-1 TEL.072-805-2801 (代表)

【ひらかた御殿山キャンパス・グローバルタウン】
〒573-1008 大阪府枚方市御殿山南町6-1 TEL.072-805-2701 (代表)

URL <https://www.kansaigaidai.ac.jp>

関西医科大学
KANSAI MEDICAL UNIVERSITY

枚方キャンパス 医学部・看護学部
牧野キャンパス リハビリテーション学部

附属 : 附属病院 総合医療センター 香里病院
医療 : ぐずは病院 天満橋総合クリニック
機関 : ぐずは駅中健康・健診センター

1975



枚方市駅南口駅前広場



2026



ステーションヒル枚方



2024年9月
OPEN!

国道307号
津田中学校前



1977



2026

モノクロ写真提供:市文化財課 市史資料室
中宮(現宮之阪)駅前、枚方市駅南口駅前広場:橋本 勲 撮影

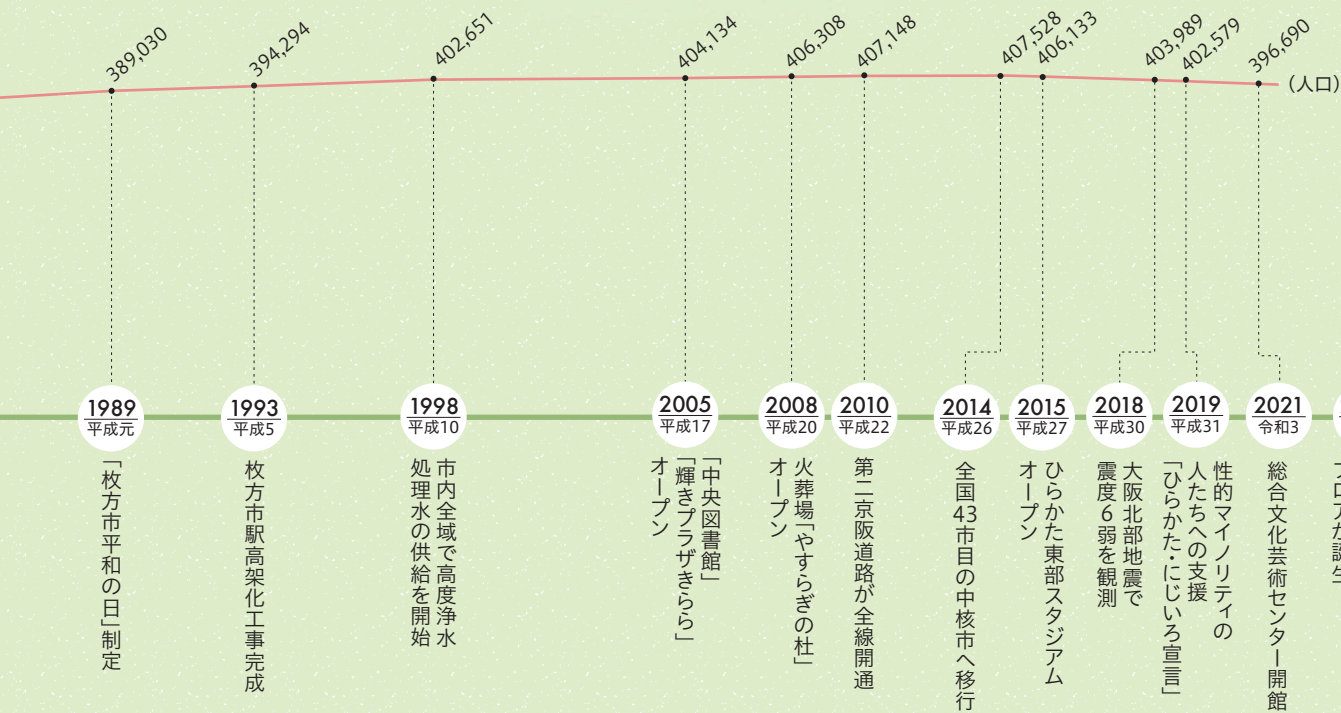

1989
平成元

「枚方市平和の日」制定

1993
平成5

枚方市駅高架化工事完成

1998
平成10

市内全域で高度浄水
処理水の供給を開始

2005
平成17

「中央図書館」
「輝きプラザきらら」
オープン

2008
平成20

火葬場「やすらぎの杜」
オープン

2010
平成22

第二京阪道路が全線開通

2014
平成26

全国43市目の中核市へ移行

2015
平成27

ひらかた東部スタジアム
オープン

2018
平成30

大阪北部地震で
震度6弱を観測

2019
平成31

性的マイノリティの
人々への支援
「ひらかた・にじいろ宣言」

2021
令和3

総合文化芸術センター開館

2024
令和6

ステーションヒル枚方
5・6階に行政サービス
フロアが誕生

<広告>



OSAKA INSTITUTE OF TECHNOLOGY

枚方キャンパス 情報科学部
大宮キャンパス 工学部 知的財産学部
梅田キャンパス ロボティクス&デザイン工学部



Smart and Human
摂南大学

枚方キャンパス 薬学部 看護学部 農学部
寝屋川キャンパス 法学部 国際学部
経済学部 経営学部
現代社会学部 理工学部



常翔啓光学園 中学校 高校

中学校 特進選抜コース 未来探求コース
高校 特進コースI類(選抜) 特進コースII類 進学コース

<学校法人常翔学園>大阪工業大学 摂南大学 広島国際大学 常翔学園中学校・高等学校 常翔啓光学園中学校・高等学校 問い合わせ先 TEL.06-6954-4026(広報室)

LIFE 活用して暮らしをもっと快適に！

枚方市役所では市民の皆さんが活用できる新たな手段を導入しています。
是非活用いただき、枚方での快適な暮らしをお過ごしください。



まちの最新情報をキャッチ

※登録者数は令和8年4月1日時点

市公式LINE



登録者数
約 **101,722**人

災害時の緊急情報やイベントのお知らせなどをお届け！
「子育て・教育」「健康・福祉」など自分の受け取りたい情報の設定も可能です。トークルームのメニューからは市ホームページやアプリなどへのリンクも。

市公式X



登録者数
約 **17,105**人

▲「こちら、枚方市です！」

イベント案内や制度のお知らせなど、枚方の最新情報をご紹介します！
また、災害時には緊急情報も発信しています。

市公式フェイスブック



登録者数
約 **5,465**人

▲「マイカチャいます、ひらかたです。」

自虐キャッチフレーズがそのままアカウント名に！
市のイベントや広報プロモーション課が取材した記事を掲載しています。皆さんから投稿していただいた枚方市内の魅力を再発見できる風景写真「ひらふおと」も！

市公式インスタグラム



登録者数
約 **12,495**人

▲「i_am_in_hirakata」

若手職員で結成された「インスタ隊」が美しき枚方をご紹介します！
あなたの #枚方映え はもちろん、#マイカチャいます や #枚方家族 のタグ投稿もお待ちしています！

市ホームページ



1日の平均アクセス数
約 **36,241**件

枚方市の行政情報を探すならこちら。
アクセスしやすいように2022年(令和4年)にリニューアル。



市公式YouTube



登録者数
約 **11,723**人

▲「hirakatacity」

文化財を市長が巡る「プラタカシ」など移動時間や休日がもっと楽しくなる動画を個性豊かに更新しています！



(広告)



カケル工務店

住宅も店舗もお気軽にご相談ください

072-391-5400

【カケル工務店株式会社】

枚方市西禁野1丁目11-13-2

kei@kakeru-koumuten.com

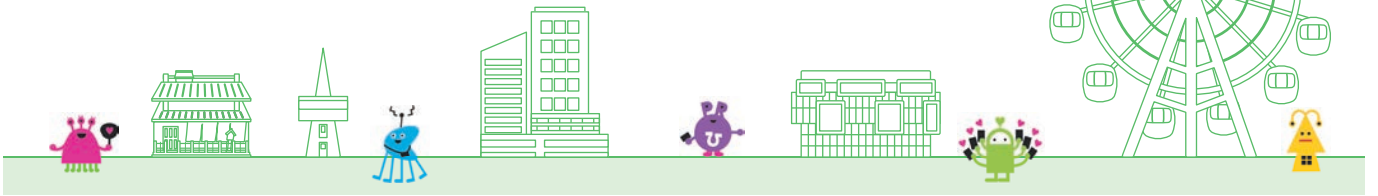

デジタル活用で、もっと便利に！

枚方市のアプリ



1 ひらかたポイントアプリ「ひらポ」

健康などの分野に関する市事業などへの参加でポイントが貯まるほか、市内協力店などでポイントを利用（貯める・使う）できます。歩いた歩数に応じてポイントが貯まる機能も。

2 マチイロ

広報ひらかたが13言語+やさしい日本語で読める！聞ける！

3 子育て応援アプリ「スマイル☆ひらかたっ子」

子育てに関するイベント情報のお知らせや、子どもの生年月日を入力すると予防接種スケジュールの自動作成も。

4 ごみ分別アプリ「さんあ〜る」

家庭ごみの分け方・出し方の説明や、住んでいる地域を設定すれば回収ごみを通知してくれる機能も。

電子申請サービス



枚方市電子申請サービス

- ・市内危険箇所等の通報
- ・図書館スマート登録申請
- ・マイナンバーカード交付申請書請求
- ・遺跡の範囲(埋蔵文化財包蔵地)お問合せ
- ・保育所(園)等の利用調整オンライン申請
- ・ビデオ通話での保育利用相談
- ・戸籍届出オンライン相談申込
- ・市民相談(生活相談・交通事故相談)予約
- ・妊婦オンライン相談予約

電子図書館

パソコンやスマートフォン、タブレット端末等から、電子書籍が読めるサービス。電子書籍には、文字の大きさを変更できる機能や、音声読み上げの機能が付いたコンテンツもあるため、紙の本が読みづらい人でも読書を楽しむことができます。



〈広告〉

株式会社 河本土木 豊富な暮らしを支え 次世代への夢の架け橋に
大阪府知事(特-4)第84972号

道路建設工事 舗装工事 土木工事 建築外構工事 上下水道工事

**枚方市で35年の実績！
困ったらまずお電話を。**

私たちは、お客様の気持ちに立ち、
喜ばれるサービスを提供します。

TEL.072-855-3537
〒573-1155 枚方市招提南町1丁目22-16

正社員募集中
詳しくはお問い合わせください

—持続可能なプラスチックで
生活を快適に—
EMBALANCE

Instagram QR code
LINE QR code

エンバランス で検索 🔍

妊娠・出産・子育て期から就学まで切れ目ない支援

妊娠

出産

まずは妊娠届

母子健康手帳の交付(予約制)

安心して妊娠、出産を迎えられるように、保健師や助産師が面談し、さまざまなご相談にのり、サービス等の情報を提供します。



妊婦のための支援給付・伴走型相談支援(妊婦等包括相談支援事業)

妊婦を対象に産前産後期間の妊娠による心身の負担軽減を目的とした「妊婦のための支援給付」と、妊娠期から面談等を通じて出産・子育ての相談支援を行う「伴走型相談支援」を一体的に実施します。

- 「妊婦のための支援給付」…妊婦であることの認定を申請し、妊婦支援給付認定した妊婦に対して1回目の給付金(5万円)を、胎児の数を届け出たら2回目の給付金(妊娠しているこどもの数×5万円)を支給します。流産、死産、人工妊娠中絶の場合も支給の対象です。
- 「伴走型相談支援」…妊娠届出時や妊娠7か月頃、また新生児・乳児訪問などで面談を実施します。面談では、妊娠・出産・子育てに関する不安や体調などの相談をお受けし、個々の状況に合わせてサービスの情報提供等を行います。

76ページ参照

産後ママ 安心ケアサービス

医療機関や助産院で母子同室で滞在したり、居宅にお伺いして、お母さんと赤ちゃんの心身のケアや育児相談を行います。宿泊型、日帰り型、訪問型が選択できます。

77ページ参照

新生児・乳児 家庭訪問

助産師や保健師がご家庭を訪問し、赤ちゃんの体重測定、母乳や育児に関する相談などをお受けします。

77ページ参照



子育てに関する悩みをいつでもお話しく下さい！

妊娠出産、子どもや子育てに関する相談や、様々な講習会などを行っています。

77ページ参照

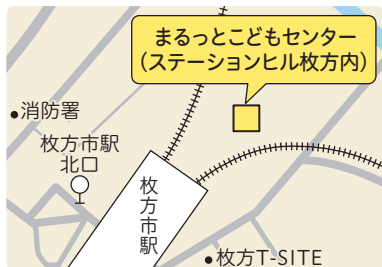

まるっとこどもセンター (ステーションヒル枚方内)

岡東町19-1 OFFICE A 6階

妊娠から出産期の相談・乳幼児の子育て相談

TEL 840-7221

18歳未満の子育てや親子関係などの相談

TEL 841-1124 FAX 846-7952

夜間や休日でも気軽に相談できるよう「ファミリーポートひらかた」の専任スタッフが相談に応じます。



子育ていつでも電話相談(24時間)

TEL 850-7337

(広告)

かたおか歯科クリニック
KATAOKA DENTAL CLINIC
院長 片岡 智博 (大阪大学卒業)

キッズルームあり!

診療時間	月	火	水	木	金	土
9:30~13:00	○	○	○	-	○	*
14:30~19:00	○	○	○	-	○	*

休診日/木曜・日曜・祝日 *土曜は 8:30~13:00 14:00~17:30

☎072-866-6222

かたおか歯科クリニック 検索 P7台有

〒573-1105 枚方市南橋葉1丁目30-1 エクセレントTKビル1階

SAERA Pole dance studio

ポールフィットネスで理想のカラダへ!

運動経験・ダンス経験がなくても体が硬くても大丈夫!

競技としてのポールダンスから趣味で楽しむポールダンスフィットネスまでたくさんのレッスンがご用意です。未経験の方専用クラスから経験者クラスまでレベル分けされているのであなたにぴったりのクラスが見つかります。

まずはお気軽に体験レッスンにお越し下さい!!

大阪府枚方市大垣内町2-8-8 マイティビル 4F

Siv-Caela

小顔60分 全身痩身90分 美肌60分

1994年創業。30年以上の実績と信頼で初めての方や今までお望みのサロンが見つからなかった方にもお気軽にご利用いただける、アットホームかつプロフェッショナルなサロンです。

☎072-841-8989

医療も充実して安心



健康の悩みは24時間電話で相談できます

ひらかた健康ほっとライン24

健康・医療に関する電話相談窓口「ひらかた健康ほっとライン24」。看護師や医師など専門の相談員が24時間365日対応。お気軽にご相談ください。

TEL 0120-513-080

お電話での相談が困難な人は

FAX 0120-531-665



気軽に

通話料・相談料無料

いつでも

24時間365日対応

専門相談

看護師・医師等常駐

ファクスで相談の際は市ホームページ (<https://www.city.hirakata.osaka.jp/0000021327.html>) から取り出せる専用相談シートをご利用ください。詳細は保健医療課 (TEL 807-7623 FAX 845-0685) へお問い合わせを。



「ひらかた健康ほっとライン24」では、さまざまなご相談に応じています。お気軽にご相談ください。

健康相談

- 気になる身体の症状
- 家庭で注意すること
- 応急処置



医療相談

- 医療機関情報
- 病気・治療
- 薬の効能・副作用



出産・育児相談

- 妊娠中の相談
- 産科医・病院案内
- 分娩方法
- お子さんの癖
- 授乳・離乳食・おやつ
- トイレトレーニング



介護相談

- 運動・食事指導
- 介護予防
- 介護をする環境



メンタルヘルス相談

- 対人関係
- ストレス
- 不安・不眠



- 枚方市民のための相談ダイヤルです。
- 名前(匿名可)・住所・年齢を確認します。(プライバシーは厳守するシステムになっていますのでご安心ください)

- 専門のノウハウを持つ事業者に委託しています。
- 携帯電話からも無料でご利用いただけます。
- IP電話からはご利用になれません。

(広告)

稲垣医院

内科・アレルギー科・小児科

日本呼吸器学会 呼吸器専門医 片芝 詔子が長引く咳のお悩みに丁寧に対応いたします

診療時間	月	火	水	木	金	土
9:00 ~ 12:00	●	●	●	●	●	●
17:00 ~ 19:00	/	●	●	●	●	/

★院長:片芝医師は女性医師となります
★受付は午前は11:45まで、午後は18:45までとなりますのでお気を付けてください。
休診日:日曜・祝日・月曜午後・土曜午後

お気軽にご相談ください

☎072-841-2166

枚方市大垣内町1-1-5

京阪電車 枚方市駅から徒歩5分



Symbol

知っていますか?

バリアフリーに関するサインやシンボルマーク

配慮が必要な人々を支援するために、バリアフリーに関するサインやシンボルマークがいろいろな場所で使われています。それぞれの意味を理解して、心のバリアフリーを広げましょう。

耳マーク、手話マークなど

聴覚に障害がある人のための国内で使用されているマークです。受付カウンターなどに掲示してあります。



自動車の運転者が表示する標識

障害のある人や、70歳以上の高齢者が車を運転するときに車に表示するマークです。



出典元:政府広報オンライン「知っていますか?街の中のバリアフリーと「心のバリアフリー」」
<https://www.gov-online.go.jp/useful/article/201812/1.html>

小児救急電話相談

TEL #8000 TEL 06-6765-3650

小児科医の支援のもと、看護師が相談に応じます。

🕒 午後7時～翌日午前8時、365日



夜間・休日の急病診療について

枚方休日急病診療所(内科・小児科)

TEL 848-1777

日曜・祝日、年末年始、土曜夜間の急病時にご利用ください。診療科目は内科と小児科。

📍 禁野本町2-14-16(医師会館1階)

🕒 ●日曜・祝日および年末年始
午前10時～正午(受付は午前9時40分～11時30分)
午後1時～5時(受付は午後0時40分～4時30分)

●土曜夜間

午後6時～9時(受付は午後5時40分～8時30分)
土曜が休日の場合、日曜・祝日の扱いとなります。



救急安心センターおおさか

TEL #7119 TEL 06-6582-7119

医師の支援のもと、看護師・相談員が相談に応じます。

🕒 24時間、365日

北河内こども夜間救急センター(小児科)

TEL 840-7555 FAX 840-7558

年中無休で、夜間の急病診療を行っています。診療科目は小児科(中学3年生まで)。

📍 禁野本町2-14-16(医師会館1階)

🕒 午後9時～翌日午前7時
(受付は午後8時30分～翌日午前6時30分)

枚方休日歯科急病診療所

TEL・FAX 848-0841

日曜・祝日および年末年始の歯科の急病診療を行っています。

📍 禁野本町2-14-16(医師会館3階)

🕒 午前10時～正午(受付は午前9時30分～11時30分)
午後1時30分～5時(受付は午後1時～4時30分)

※障がい者(児)歯科診療は予約制
木曜……………午後1時～4時30分
土曜(月3回)……午後2時～5時30分

※不定期のため、枚方市歯科医師会ホームページのご確認を。



(広告)

**抗老化診療
始めました。**

**訪問診療も
オンライン診療も
行っております**

糖尿病・甲状腺に関するご相談は

医療法人 亀岡内科

院長 亀岡 慶一

診療時間	月	火	水	木	金	土
9:30～12:30	○	○	○	○	○	○
15:30～19:00	○	○	○	—	○	—

休診日/日・祝

外来 TEL.072-848-8866
在宅 TEL.072-848-8869

枚方市西禁野 2-2-15

京阪
枚方市駅
徒歩 6分



地域医療の拠点

市立ひらかた病院

TEL 847-2821 代表 FAX 847-2825

北河内唯一の市立病院。地域の中核病院として「心のかよう医療を行い、信頼される病院」を基本理念に、安心と満足の得られる質の高い医療の提供に努めるとともに24時間365日の救急医療体制を備えるなど、市民の生命と健康を守っています。 ▶P70



▲ 地上7階、地下1階、病床数335。

診療科目

- | | | |
|-----------|---------|-------------|
| •内科 | •整形外科 | •耳鼻咽喉・頭頸部外科 |
| •循環器内科 | •脳神経外科 | •リハビリテーション科 |
| •消化器内科 | •心臓血管外科 | •放射線科 |
| •呼吸器内科 | •呼吸器外科 | •歯科口腔外科 |
| •小児科 | •皮膚科 | •麻酔科 |
| •消化器外科 | •泌尿器科 | •救急科 |
| •乳腺・内分泌外科 | •産婦人科 | •病理診断科 |
| •形成外科 | •眼科 | •精神科 |

最新機器による専門性の高い医療を提供

内科・外科医師など、スタッフが緊密に連携をとりながら幅広い消化器疾患に対応する消化器センターや、股関節や膝の関節・足の関節の痛み苦しむ人の早期回復のため手術を中心とした最新の治療を行う下肢機能再建センターなど、患者のニーズに応えるべく専門性の高い医療の提供にも取り組んでいます。



▲手術支援ロボットの導入で、より体への負担が少ない手術を実現

がん診療拠点病院／緩和ケア病棟

がんの専門的な診療機能を有する病院として「大阪府がん診療拠点病院」の指定を受けており、高度で体への負担が少ないがん治療を提供するとともにがんに関する様々な活動を行っています。

また、緩和ケア病棟では痛みなどの症状の緩和や精神的なケアを行い、家族との時間を大切に緩和医療を実施しています。



▲緩和ケア病棟デイルーム

Symbol

知っていますか?

バリアフリーに関するサインやシンボルマーク

配慮が必要な人たちを支援するために、バリアフリーに関するサインやシンボルマークがいろいろな場所で使われています。それぞれの意味を理解して、心のバリアフリーを広げましょう。

障害者のための国際シンボルマーク

車いす使用者に限らず、障害のあるすべての人が利用できる建物や施設を示す世界共通マークです。



視覚障害者のための国際シンボルマーク

視覚に障害のある人のための世界共通マークです。視覚に障害のある人が利用する機器などに表示されています。



ヘルプマーク

外見からわからなくても、周囲の人に配慮を必要としていることを知らせることで、援助を得やすくするマークです。



出典元：政府広報オンライン「知っていますか？街の中のバリアフリーと「心のバリアフリー」」 <https://www.gov-online.go.jp/useful/article/201812/1.html>



救急医療機関が全て市内に

休日、夜間等救急医療は、病気やけがの状況に応じた初期救急、2次救急、3次救急全ての医療機関が市内にそろっています。

初期救急

休日や夜間の急な発熱など軽症患者は

枚方休日急病診療所(内科・小児科) ▶P31

北河内こども夜間救急センター(小児科) ▶P31

歯科の急病患者は…枚方休日歯科急病診療所 ▶P31

2次救急

救急車による搬送など重症患者は

枚方市災害医療センター

施設名	所在地
① 市立ひらかた病院	禁野本町2丁目14-1

災害医療協力病院

施設名	所在地
② 天の川病院	宮之阪2丁目20-1
③ 友隣会メディカルケアクリニック	伊加賀東町2-21
④ 香里ヶ丘有恵会病院	香里ヶ丘5丁目8-1
⑤ 佐藤病院	養父東町65-1
⑥ 新世病院	田口5丁目11-1
⑦ 枚方東整形外科病院	津田西町1丁目37-8
⑧ 東香里病院	東香里1丁目24-34
⑨ 福田総合病院	渚西1丁目18-11
⑩ 向山病院	招提元町1丁目43-6
⑪ 中村病院	長尾播磨谷1-2834-5
⑫ 星ヶ丘医療センター	星丘4丁目8-1
⑬ 吉田病院	北中振3丁目8-14
⑭ 関西医科大学くずは病院	楠葉花園町4-1
⑮ 枚方公済病院	藤阪東町1丁目2-1
⑯ 関西記念病院	西招提町2198

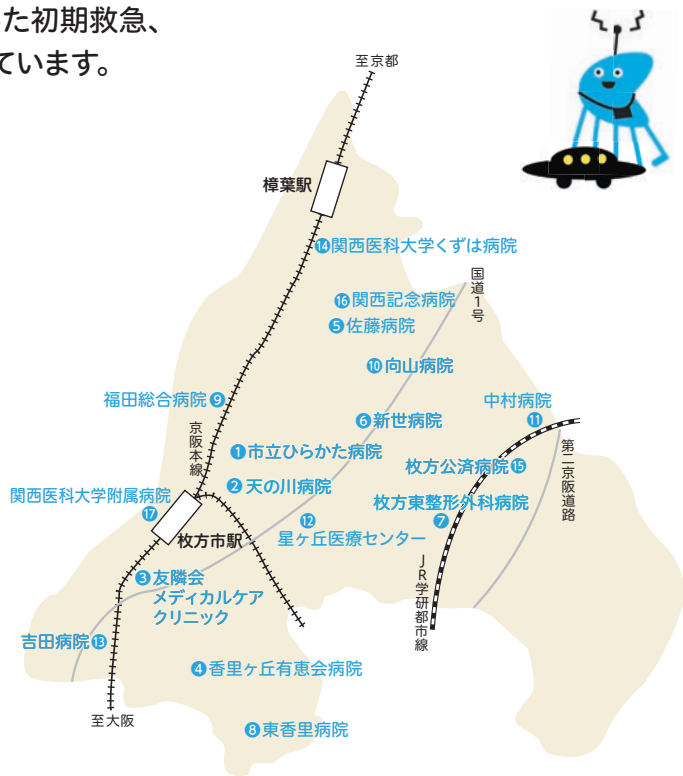

3次救急

生命に危険がおよぶ重篤患者は

災害拠点病院

施設名	所在地
⑰ 関西医科大学附属病院	新町2丁目3-1



Symbol

知っていますか?

バリアフリーに関するサインやシンボルマーク

配慮が必要な人たちを支援するために、バリアフリーに関するサインやシンボルマークがいろいろな場所で使われています。それぞれの意味を理解して、心のバリアフリーを広げましょう。

ほじょ犬マーク

身体障害者補助犬同伴の啓発のためのマークです。各施設の入口に掲示することで、安心して補助犬と同伴でき、周囲の人たちの意識啓発にもなります。



オストメイト用設備／オストメイトを示すマーク

オストメイト(人工こうもん、人工ぼうこうをつけた人)を示すマークです。オストメイト対応トイレなどに使用されています。



ハート・プラスマーク

身体の内部に疾患のある人のためのマークです。外見からわかりにくいため、視覚的に示し、理解と協力を広げるために作られたマークです。



出典元: 政府広報オンライン「知っていますか? 街の中のバリアフリーと心のバリアフリー」 <https://www.gov-online.go.jp/useful/article/201812/1.html>

災害に備えて

問 危機管理対策推進課 TEL 841-1270 FAX 841-3092



いざという時のために備えましょう

大地震や大雨の被害を最小限に抑えるには日頃の備えが不可欠です。「何をすればいいの?」と戸惑わないために、備えは万全か、あらためて見直しましょう。

避難ルートを確認して 避難所一覧は▶P125

防災ガイドを使って、自宅からの避難ルートを事前に確認しておきましょう。

警戒レベルを覚えておこう

洪水・土砂災害が予想される豪雨の際、市では避難を呼びかけるために避難情報を発令します。避難のタイミングを確認し、災害に備えることが大切です。

危険度		
警戒レベル 5	緊急安全確保	命の危険 ただちに安全を確保
警戒レベル 4	避難指示	危険な場所から 全員避難
警戒レベル 3	高齢者等避難	危険な場所から 高齢者等は避難
警戒レベル 2	大雨・洪水・高潮注意報(気象庁)	避難の準備を 整えておきましょう
警戒レベル 1	早期注意情報(気象庁)	災害への心構えを 高めましょう

必ず手元に防災ガイドを!



災害情報を自動音声で電話配信

枚方市災害情報自動音声配信電話サービス

対象はスマートフォン、携帯などを持っていない人で、65歳以上の高齢者または浸水想定区域内もしくは土砂災害警戒区域内にお住まいの人。事前に登録が必要です。

非常持ち出し品リスト

避難の際に持ち運べるよう必要最低限のものを用意しましょう。寝室や玄関など持ち出しやすい場所に置き、半年に1回は中身をチェック!

- | | | | | | |
|--|-------------------------------|-----------------------------------|------------------------------------|------------------------------------|----------------------------------|
| 貴重品 | 医療品類 | 避難用具 | 非常食品 | その他 | |
| <input type="checkbox"/> 運転免許証・健康保険証・マイナンバーカードなど | <input type="checkbox"/> お薬手帳 | <input type="checkbox"/> 懐中電灯 | <input type="checkbox"/> 乾パン | <input type="checkbox"/> タオル | <input type="checkbox"/> 下着・靴下 |
| <input type="checkbox"/> 現金(小銭を含む) | <input type="checkbox"/> 常備薬 | <input type="checkbox"/> 携帯ラジオ | <input type="checkbox"/> 缶詰 | <input type="checkbox"/> ティッシュ | <input type="checkbox"/> 長袖・長ズボン |
| <input type="checkbox"/> 通帳 | <input type="checkbox"/> マスク | <input type="checkbox"/> 予備の乾電池 | <input type="checkbox"/> 栄養補助食品 | <input type="checkbox"/> ウェットティッシュ | <input type="checkbox"/> 防寒着・雨具 |
| <input type="checkbox"/> 印鑑 | <input type="checkbox"/> 体温計 | <input type="checkbox"/> 携帯電話・充電器 | <input type="checkbox"/> アメ・チョコレート | <input type="checkbox"/> 厚手の手袋 | <input type="checkbox"/> スリッパ |
| | <input type="checkbox"/> 消毒液 | | <input type="checkbox"/> 飲料水 | <input type="checkbox"/> 毛布 | <input type="checkbox"/> 携帯用カイロ |
| | | | | | <input type="checkbox"/> 生理用品 |

(広告)

**共同住宅・事業所・福祉施設等の
消防設備の工事・点検はおまかせ下さい!**

有限会社
AITO ダイト

■大阪消防設備協同組合加盟 ■大阪府消防設備協会加盟

まずはお気軽にお電話下さい。
TEL.072-829-8780

〒572-0056 寝屋川市御幸西町25-48 FAX.072-838-0974

daito-bousai.com

ビル関連の清掃のことなら...

**大庫ビルサービス
におまかせ下さい!!**

警備・防災・マンション管理
清掃維持管理・サービス業務
設備保守管理・環境衛生管理

株式会社大庫ビルサービス
枚方市楠葉美咲3-13-16DAIKOビル
TEL 072-855-3824

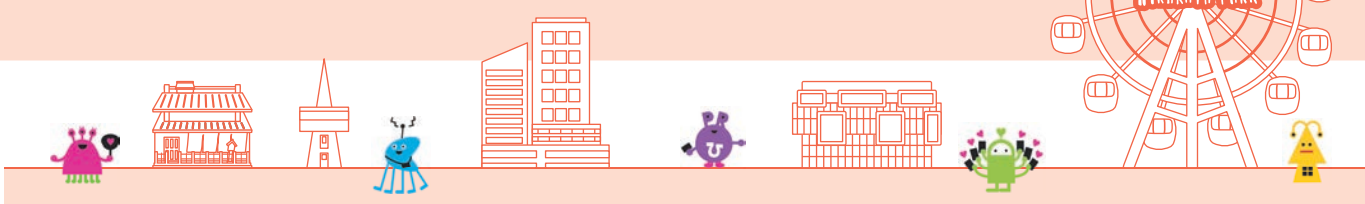

情報をいち早く入手しましょう

災害から自分や家族の命を守るために、
災害時は自らが情報を収集し、状況を確認しながら落ち着いて行動しましょう。

市ホームページ[公式X・LINE]

市ホームページのトップページで災害情報を発信。大規模災害時にはホームページ全体が緊急・災害専用ページに切り替わります。また、市公式X (https://x.com/hirakata_city)・LINEなどでも情報を発信しますので、事前に登録しておきましょう。



防災行政無線

小学校などのスピーカーから一斉放送
市内77カ所に設置しているスピーカーから緊急情報を一斉放送。デジタル化により、全国瞬時警報システムJアラートとの連携の強化を図っています。



エリアメール・緊急速報メール

スマホや携帯電話で避難情報を確認
市が配信する避難指示など緊急情報を一斉送信します。
※事前登録は不要ですが、対象機種でも設定を行わないと受信できない場合があります。詳細は各携帯電話会社へお問い合わせを。

おおさか防災ネット

地震や台風の情報などリアルタイムにお知らせ
気象・地震・津波・台風・河川の状況など幅広い防災情報を携帯メールでリアルタイムにお知らせ。
下記コードから、またはtouroku@osaka-bousai.netに空メールを送って登録を。



二次元コードから登録を！



大阪府警察[安まちアプリ]

ひったくりや路上強盗、子どもに対する声かけ事案、特殊詐欺情報、重大事件などの「防犯対策情報」を警察からリアルタイムにお知らせ。知りたい情報の種別、知りたい地域を自由に設定できますので事前に登録しておきましょう。



安否確認

災害用伝言ダイヤル(171)

大災害に際し、被災地との通話が困難になった場合、災害用伝言ダイヤルが提供されています。

TEL 171 をダイヤルした後、
ガイダンスに従ってください。

〈広告〉

災害時 緊急連絡先

通報はあわてずに落ち着いて正確に伝えましょう！

火事・救急・救助
局番なし **119** 番

事件・事故
局番なし **110** 番

地元の水廻り専門店

枚方・京阪沿線の水廻り工事全般

出張費・見積無料 蛇口 3,000円～
水もれ (材料・諸経費別途)

TOTO LIXIL

お気軽にお電話下さい

親切 安心 納得

☎0120-983-313

枚方市出口2-27-34 | 関西水彩本舗 [検索](#)

枚方市上下水道局指定 給水装置工事主任技術者
給水装置工事事業者 下水道排水設備工事責任技術者
(令和8年5月現在) ガス可とう管工事監督者免許有

(株)関西水彩本舗

お客様満足度ナンバーワンを目指します

創業55年以上の実績と信頼

住まいのお困りごとをお知らせください！

水まわり リフォーム 修理 設備機器

内装 パリアフリー

外まわり 屋根・外壁 エクステリア

住まいのトラブル

経験豊富なスタッフが対応できます！
アフターサービスも迅速で万全

株式会社 紀洲風呂

枚方市上下水道局指定給水装置工事事業者・ガス屋内管施工店/大阪府知事許可(給-5)第122815号

TEL.072-856-2626

枚方市長尾家具町1-10-2