

枚方今昔

— 枚方の過去を訪ね、現在を知る —

枚方バイパス(田宮)



1962



2023

市役所屋上から官公庁団地



1974



2023

中宮(現宮之阪)駅前



1954



2023

市役所屋上から緑道



1974



2023

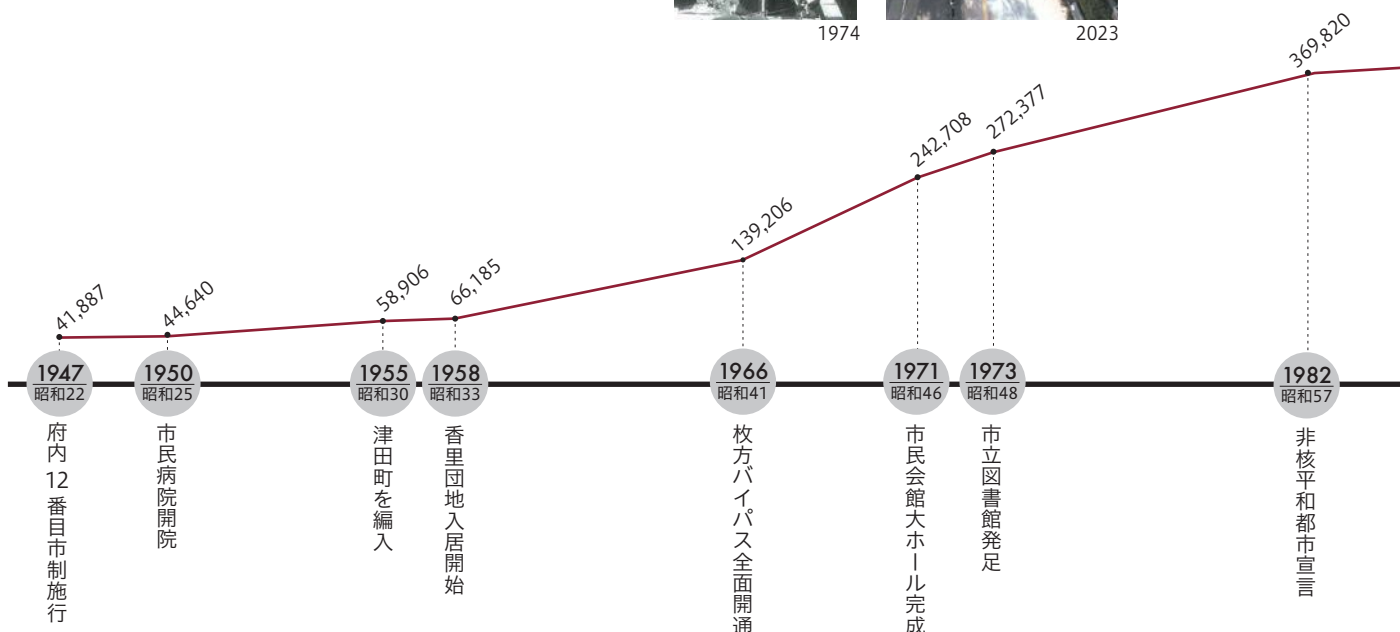

(広告)

大阪歯科大学
OSAKA DENTAL UNIVERSITY

歯学部 だけじゃない!
医療系総合大学へ

新学舎イメージ(建設中)

楠葉キャンパス 牧野キャンパス 天満橋キャンパス
歯学部 医療保健学部 附属病院
歯学研究科 医療保健学研究科

2024年4月開設予定 **看護学部** (仮称) 設置認可申請中

関西外国語大学
GO FOR *it*!
語学の、その先へ。

【中宮キャンパス】
〒573-1001 大阪府枚方市中宮東之町16-1 TEL.072-805-2801(代表)

【御殿山キャンパス・グローバルタウン】
〒573-1008 大阪府枚方市御殿山南町6-1 TEL.072-805-2701(代表)

URL <https://www.kansaiuidai.ac.jp>

関西医科大学
KANSAI MEDICAL UNIVERSITY

枚方キャンパス 医学部・看護学部
牧野キャンパス リハビリテーション学部

附属 : 附属病院 総合医療センター 香里病院
医療 : ぐずは病院 天満橋総合クリニック
機関 : ぐずは駅中健康・健診センター

伊加賀



1950



2023

国道307号津田中学校前



1977



2023



駅前複合施設(令和6年度完成予定)

まち・駅・自然が一つに

枚方市駅の北側エリアで、現在、連鎖的なまちづくりのリーディングプロジェクトとして、再開発組合による事業が進められています。駅前の立地を生かした、店舗、オフィス、住居、ホテルなどの複合施設の整備や北口駅前広場がリニューアルされます。

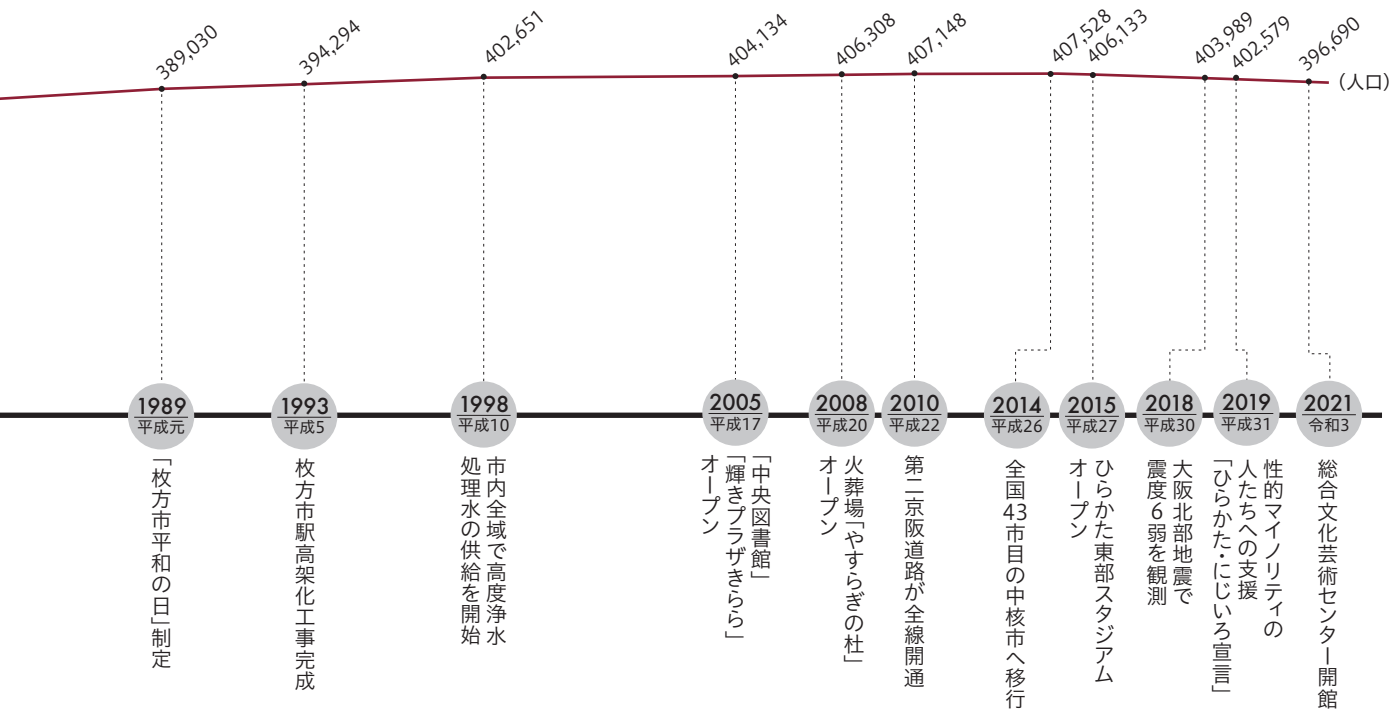

(広告)

<p>大阪工業大学 OSAKA INSTITUTE OF TECHNOLOGY</p> <p>枚方キャンパス 情報科学部 大宮キャンパス 工学部 知的財産学部 梅田キャンパス ロボティクス&デザイン工学部</p>	<p>Smart and Human 摂南大学</p> <p>枚方キャンパス 薬学部 看護学部 農学部 寝屋川キャンパス 法学部 国際学部 経営学部 経済学部 現代社会学部 理工学部</p>	<p>常翔啓光学園 中学校 高等学校</p> <p>高校 特進コースI類[選抜] 特進コースII類 進学コース 中学校 特進選抜コース 未来探求コース</p>
<p>〈学校法人常翔学園〉大阪工業大学 摂南大学 広島国際大学 常翔学園中学校・高等学校 常翔啓光学園中学校・高等学校 問い合わせ先 TEL.06-6954-4026(広報室)</p>		

枚方市役所では市民の皆さんが活用できる新たな手段を導入しています。
是非活用いただき、枚方での快適な暮らしをお過ごしください。

まちの最新情報をキャッチ ※登録者数は令和5年4月1日時点

CATCH



市公式LINE

登録者数 約 **94,100**人



災害時の緊急情報やイベントのお知らせなどをお届け！
「子育て・教育」「健康・福祉」など自分の受け取りたい情報の設定も可能です。トークルームのメニューからは市ホームページやアプリなどへのリンクも。



市公式ツイッター

登録者数 約 **15,500**人



▲「こちら、枚方市です！」
イベント案内や制度のお知らせなど、枚方の最新情報をご紹介！
また、災害時には緊急情報も発信しています。



市公式フェイスブック

登録者数 約 **4,800**人



▲「マイカタちゃいます、ひらかたです。」

自虐キャッチフレーズがそのままアカウント名に！
市のイベントや広報プロモーション課が取材した記事を掲載しています。皆さんから投稿していただいた枚方市内の魅力を再発見できる風景写真「ひらふおと」も！



市公式インスタグラム

登録者数 約 **8,100**人



▲「i_am_in_hirakata」
若手職員で結成された「インスタ隊」が美しき枚方をご紹介！
あなたの #枚方映え はもちろん、#マイカタちゃいます や #枚方家族 のタグ投稿もお待ちしています！



市ホームページ

一日の平均アクセス数 **30,000**件

枚方市の行政情報を探すならこちら。
アクセスしやすいように2022年(令和4年)にリニューアル。



「わが街事典」電子ブックで 枚方市の情報を持ち歩こう

いつでもどこでも
知りたい情報を
「わが街事典」
アプリでチェック



スマートフォン

パソコン

タブレット

無料

閲覧に伴う通信料は
ご負担ください

ダウンロード方法や
対応端末など
詳しくはこちら↓



iPadアプリ版

iPhoneアプリ版

Androidアプリ版



「MY本棚」機能で、
お手軽に情報をチェック！

：一度読んだ電子ブックは「MY本棚」に保存
：されますので、読みたいときはすぐに読む
：ことができます。



デジタル活用で、もっと便利に！

DIGITAL

枚方市のアプリ



ひらかたポイントアプリ

1. ひらかたポイントアプリ

健康・子育てなど市所定の事業に参加するともらえるひらかたポイントは市内協力店での買い物などに利用できます。

2. カタログポケット

広報ひらかたが10言語で読める！聞ける！

3. 子育て応援アプリ「スマイル☆ひらかたっ子」

子育てに関するイベント情報のお知らせや、子どもの生年月日を入力すると予防接種スケジュールの自動作成も。

4. ごみ分別アプリ「さんあ〜る」

家庭ごみの分け方・出し方の説明や、住んでいる地域を設定すれば回収ごみを通知してくれる機能も。

電子申請サービス



■ 枚方市電子申請サービス

- ・市内危険箇所等の通報
- ・ビデオ通話での保育利用相談
- ・図書館スマート登録申請
- ・戸籍届出オンライン相談申込
- ・マイナンバーカード交付申請書請求
- ・遺跡の範囲(埋蔵文化財包蔵地)お問合せ

■ 来庁予約システム

- ・交通事故相談予約
- ・乳幼児健康相談予約
- ・生活相談(オンライン相談)予約
- ・妊婦オンライン相談予約
- ・おくやみ窓口 来庁予約
- ・野外活動センター利用予約

電子図書館

パソコンやスマートフォン、タブレット端末等から、電子書籍が読めるサービス。電子書籍には、文字の大きさを変更できる機能や、音声読み上げの機能が付いたコンテンツもあるため、紙の本が読みづらい人でも読書を楽しむことができます。



(広告)

株式会社 安本組

営業種目
土木・建設工事・造成工事・舗装工事
その他の各工事の設計施工

TEL
072-860-0001

ホームページはこちら

売却物件の無料査定・仲介

相続したい不動産があるけど
保有or売却どうしたら...

そんな時は弊社にご相談下さい。お客様のご要望に合わせたベストなご提案を致します！
相続以外のご相談も可能です。

保有？ 売却？

残置物処分 遺品整理 即金買取 空き家解体 リフォーム リノベーション

072-860-0021 枚方市東香里新町7-13 有限会社 安本通商

妊娠・出産から子育て期まで切れ目ない支援

妊娠

出産

まずは妊娠届

母子健康手帳の交付(予約制)

安心して妊娠、出産を迎えられるように、保健師や助産師が面談し、さまざまなご相談にのり、サービス等の情報を提供します。



出産・子育て応援事業

妊娠期から出産・子育てまで一貫して相談に応じる「伴走型相談支援」と、出産・子育て応援ギフトを支給する「経済的支援」を一体的に実施します。

- 「伴走型相談支援」…妊娠届出時に保健師や助産師による面談、妊娠期アンケート(妊娠7か月)、出産後に新生児・乳児家庭訪問等を実施。
- 「経済的支援」…妊娠届出時に保健師や助産師と面談しアンケートに回答した妊婦に、5万円相当の「出産応援ギフト」、新生児・乳児家庭訪問で保健師や助産師と面談しアンケートに回答した産婦に、子ども1人につき5万円相当の「子育て応援ギフト」を支給します。

71ページ参照

産後ママ 安心ケアサービス

医療機関や助産所で、お母さんと赤ちゃんの心身のケアや育児相談を行います。宿泊型と日帰り型が選択できます。

新生児・乳児 家庭訪問

助産師や保健師がご家庭を訪問し、赤ちゃんの体重測定、母乳や育児に関する相談などをお受けします。

72ページ参照

子育てに関する悩みをいつでもお話しください！

妊産婦や乳幼児の健康に関する相談や、様々な予防接種、講習会などを行っています。

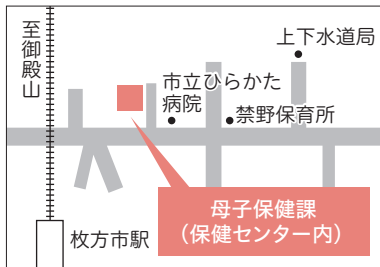

**母子保健課
(保健センター内)**
 枚方市禁野本町
 2丁目13番13号
 ☎ 840-7221
 Fax 840-4496

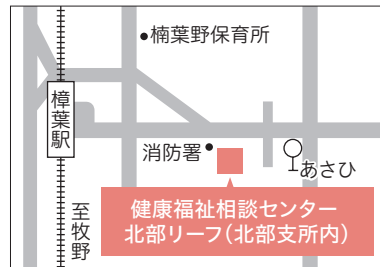

**健康福祉相談センター
北部リーフ(北部支所内)**
 枚方市楠葉並木
 2丁目29-3
 ☎ 851-1220
 Fax 851-1152

(広告)

かたおか歯科クリニック
 KATAOKA DENTAL CLINIC
 院長 片岡 智博 (大阪大学卒業)

キッズルームあり!

診療時間	月	火	水	木	金	土
9:30~13:00	○	○	○	-	○	*
14:30~19:00	○	○	○	-	○	*

休診日/木曜・日曜・祝日 *土曜は 8:30~13:00
 14:00~17:30

☎ **072-866-6222**
 検索 P8台有

〒573-1105 枚方市南楠葉1丁目30-1 エクセレントTKビル1階

誰でも小健やかにも楽しめるふふふ
 冷暖房完備のインドアテニススクール

COIPA テニスクラブ コ・ス・パ 御殿山
 Comfortable Sports Space

まずは一度おために!
体験レッスン受付中

運動が苦手な方、テニス未経験者の方、体験レッスンから始めよう

お問い合わせは **Tel.072-849-5108**

〒573-1147 枚方市渚内野1-1

お子様の健やかな成長を導くお手伝い

予防治療 小児矯正歯科

まずはご相談ください!

なかじま歯科
クリニック

☎ **072-860-3535**

宮之下町7番22号ABCセンター1階

子育て

地域子育て支援拠点(おやこの広場)

乳幼児の親子が自由に遊び、交流することができる室内の遊び場です。親子で参加できるイベントや子育て講座のほか、子育て情報の提供や育児相談、子育てサークルの支援などを行っています。

一時預かり

おおむね生後6か月から就学前までの乳幼児を一時的にお預かりする事業で、市内の私立保育所(園)等14か所で行っています。リフレッシュ目的での利用も可能です。



74ページ参照

第2子以降の保育料は無償

子育て世帯への負担軽減を図るため、年齢や所得制限を撤廃した独自の制度により、第2子以降の保育料が無償。

保育コンシェルジュ

保育所(園)等の利用申し込み(▶P75)の窓口で常駐し、保護者のニーズに合ったサービスを紹介します。



子育て・家族との関係など子どもに関するさまざまなことについて、専門の相談員が相談に応じます。まずはお電話でお気軽にお問い合わせください。来所相談は予約制。

74ページ参照

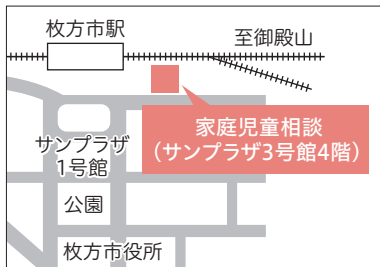

家庭児童相談

📍 枚方市岡東町12-3 サンプラザ3号館4階
☎ 050-7102-3221

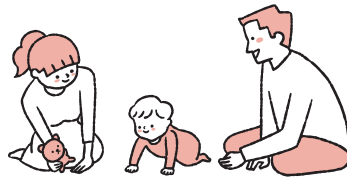

夜間や休日でも気軽に相談できるよう「ファミリーポートひらかた」の専任スタッフが相談に応じます。



子育ていつでも電話相談(24時間)
☎ 850-7337

(広告)

医療法人
徳志会



折野 産婦人科

産科 妊婦健診/分娩/
乳房トラブルへの対処 等

婦人科 婦人科疾患(性器出血・感染症・腫瘍 等)/不妊/
内分泌(思春期・更年期)/子宮癌検診/漢方診療

診察時間	月	火	水	木	金	土	日祝
午前診 9:00~12:00	●	●	●	●	●	●	/
午後診 12:00~14:00	※予約診療						/
夜診 17:00~19:00	●	/	/	/	●	/	/

※予約診療の時間帯複数あり。電話確認ください。

☎ **072-857-0243**

インターネット予約はこちら ▶ <http://www.orino-l-clinic.com>

枚方市楠葉朝日3丁目6番28号 **P** 駐車場あり



医療も充実して安心

健康の悩みは24時間電話で相談できます

ひらかた健康ほっとライン24

健康・医療に関する電話相談窓口「ひらかた健康ほっとライン24」。医師や保健師、看護師など専門の相談員が24時間365日対応。お気軽にご相談ください。

☎ 0120-513-080
お電話での相談が困難な人は
FAX 0120-531-665



気軽に
通話料・相談料無料

いつでも
24時間365日対応

専門相談
医師・看護師等常駐



ファクスで相談の際は市ホームページ (<https://www.city.hirakata.osaka.jp/0000021327.html>) から取り出せる専用相談シートをご利用ください。
詳細は保健医療課 (☎072-807-7623 FAX072-845-0685) へお問い合わせを。



「ひらかた健康ほっとライン24」では、さまざまなご相談に応じています。お気軽にご相談ください。

健康相談

- 気になる身体の症状
- 家庭で注意すること
- 応急処置



医療相談

- 医療機関情報
- 病気・治療
- 薬の効能・副作用



出産・育児相談

- 妊娠中の相談
- 産科医・病院案内
- 分娩方法
- お子さんの癖
- 授乳・離乳食・おやつ
- トイレトレーニング



介護相談

- 運動・食事指導
- 介護予防
- 介護をする環境



メンタルヘルス相談

- 対人関係
- ストレス
- 不安・不眠



- 枚方市民のための相談ダイヤルです。
- 名前(匿名可)・住所・年齢を確認します。
(プライバシーは厳守するシステムになっていますのでご安心ください)

- 専門のノウハウを持つ事業者に委託しています。
- 携帯電話からも無料でご利用いただけます。
- IP電話からはご利用になれません。

(広告)

無休 (1/1~1/3以外) **小児科・内科** 胃カメラ・大腸カメラ

長尾台診療所

デイケアセンター 居宅介護支援センター

日・祝
診療

診療時間	月	火	水	木	金	土	日・祝
8:30 ~ 12:00	●	●	●	●	●	●	●
17:30 ~ 20:00	●	●	●	●	●	●	●

枚方市長尾台2丁目1-26

☎(072) **859-3616**

長尾台診療所

至京都 池田泉州銀行 至松井山手
出屋敷交差点 長尾台 至大版
至京橋 至国際大学 枚方学研C

駐車場有 26台

小児救急電話相談

☎ #8000 ☎ 06-6765-3650

小児科医の支援のもと、看護師が相談に応じます。
🕒 午後8時～翌午前8時、365日

救急安心センターおおさか

☎ #7119 ☎ 06-6582-7119

医師の支援のもと、看護師・相談員が相談に応じます。
🕒 24時間、365日

夜間・休日の急病診療について

枚方休日急病診療所(内科・小児科)

☎ 848-1777

日曜・祝日、年末年始、土曜夜間の急病時にご利用ください。診療科目は内科と小児科。

📍 禁野本町2-14-16(医師会館1階)

- 🕒 ●日曜・祝日および年末年始
午前10時～正午(受付は午前9時40分～11時30分)
午後1時～5時(受付は午後0時40分～4時30分)
- 土曜夜間
午後6時～9時(受付は午後5時40分～8時30分)
土曜が休日の場合、日曜・祝日の扱いとなります。

北河内こども夜間救急センター(小児科)

☎ 840-7555 FAX 840-7558

年中無休で、夜間の急病診療を行っています。診療科目は小児科(中学3年生まで)。

📍 禁野本町2-14-16(医師会館1階)

- 🕒 午後9時～翌午前6時
(受付は午後8時30分～翌午前5時30分)

枚方休日歯科急病診療所

☎・FAX 848-0841

日曜・祝日および年末年始の歯科の急病診療を行っています。

📍 禁野本町2-14-16(医師会館3階)

- 🕒 午前10時～正午(受付は午前9時30分～11時30分)
午後1時30分～5時(受付は午後1時～4時30分)
- ※障害者(児)歯科診療は予約制
- 木曜 ……………午後1時～4時30分
- 土曜(月2回) ……午後2時～5時30分
- ※不定期のため、枚方市歯科医師会ホームページのご確認を。



(広告)



糖尿病・甲状腺

に関するご相談は

医療法人 亀岡内科

院長 亀岡 慶一

診療時間	月	火	水	木	金	土
9:30～12:30	○	○	○	○	○	○
15:30～19:00	○	○	○	—	○	—

休診日/日・祝

外来 TEL.072-848-8866

在宅 TEL.072-848-8869

枚方市西禁野 2-2-15

京阪
枚方市駅
徒歩 6分

訪問診療も
行って
おります

地域医療の拠点

市立ひらかた病院

☎ 847-2821 代表 FAX 847-2825

北河内唯一の市立病院。地域の中核病院として「心のかような医療を行い、信頼される病院」を基本理念に、安心と満足の得られる質の高い医療の提供に努めるとともに24時間365日の救急医療体制を備えるなど、市民の生命と健康を守っています。▶P66



▲ 地上7階、地下1階、病床数335。

診療科目

- | | | |
|-----------|---------|-------------|
| •内科 | •整形外科 | •耳鼻いんこう科 |
| •循環器内科 | •脳神経外科 | •リハビリテーション科 |
| •消化器内科 | •心臓血管外科 | •放射線科 |
| •呼吸器内科 | •呼吸器外科 | •歯科口腔外科 |
| •小児科 | •皮膚科 | •麻酔科 |
| •消化器外科 | •泌尿器科 | •救急科 |
| •乳腺・内分泌外科 | •産婦人科 | •病理診断科 |
| •形成外科 | •眼科 | •精神科 |

最新機器による専門性の高い医療を提供

内科・外科医師など、スタッフが緊密に連携をとりながら幅広い消化器疾患に対応する消化器センターや、股関節や膝の関節・足の関節の痛み苦しむ人の早期回復のため手術を中心とした最新の治療を行う下肢機能再建センターなど、患者のニーズに応えるべく専門性の高い医療の提供にも取り組んでいます。



▲手術支援ロボットの導入で、より体への負担が少ない手術を実現

がん診療拠点病院／緩和ケア病棟

がんの専門的な診療機能を有する病院として「大阪府がん診療拠点病院」の指定を受けており、高度で体への負担が少ないがん治療を提供するとともにがんに関する様々な活動を行っています。

また、緩和ケア病棟では痛みなどの症状の緩和や精神的なケアを行い、家族との時間を大切に緩和医療を実施しています。



▲緩和ケア病棟デイルーム

(広告)



おうち



リフォーム

パキラホーム



☎ 0774-34-0777



救急医療機関が全て市内に

休日、夜間等救急医療は、病気やけがの状況に応じた初期救急、2次救急、3次救急全ての医療機関が市内にそろっています。



初期救急

休日や夜間の急な発熱など軽症患者は

枚方休日急病診療所(内科・小児科) ▶P29

北河内こども夜間救急センター(小児科) ▶P29

歯科の急病患者は…枚方休日歯科急病診療所 ▶P29

2次救急

救急車による搬送など重症患者は

枚方市災害医療センター

施設名	所在地
① 市立ひらかた病院	禁野本町2丁目14-1

災害協力病院

施設名	所在地
② 天の川病院	宮之阪2丁目20-1
③ 友隣会メディカルケアクリニック	伊加賀東町2-21
④ 香里ヶ丘有恵会病院	香里ヶ丘5丁目8-1
⑤ 佐藤病院	養父東町65-1
⑥ 新世病院	田口5丁目11-1
⑦ 高井病院	津田西町1丁目37-8
⑧ 東香里病院	東香里1丁目24-34
⑨ 福田総合病院	渚西1丁目18-11
⑩ 向山病院	招提元町1丁目36-6
⑪ 中村病院	長尾播磨谷1-2834-5
⑫ 星ヶ丘医療センター	星丘4丁目8-1
⑬ 吉田病院	北中振3丁目8-14
⑭ 関西医科大学くずは病院	楠葉花園町4-1
⑮ 枚方公済病院	藤阪東町1丁目2-1

その他

施設名	所在地
⑯ 関西記念病院	西招提町2198

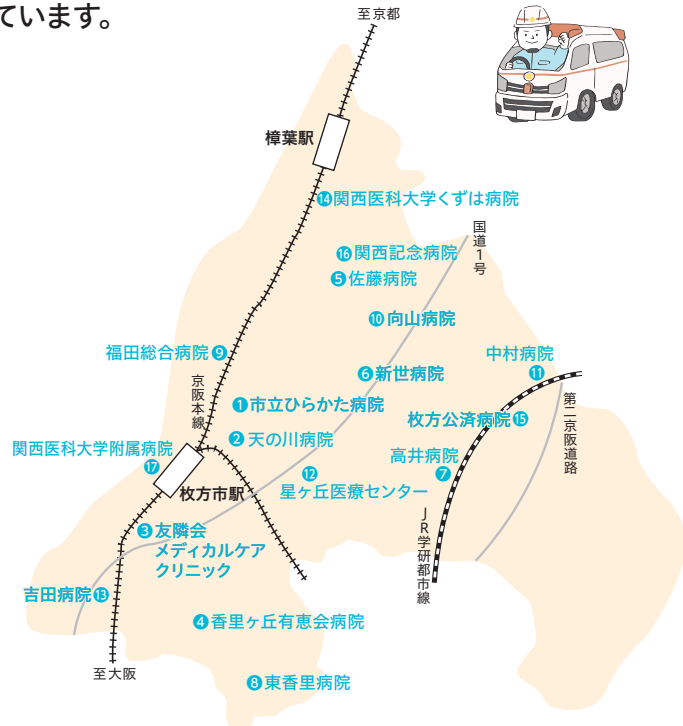

3次救急

生命に危険がおよぶ重篤患者は

災害拠点病院

施設名	所在地
⑰ 関西医科大学附属病院	新町2丁目3-1



(広告)

コーヒーorお茶のサブスクで福利厚生を充実させませんか？

ノベルティーやギフト・記念品にオリジナルパッケージで

小ロット～大ロット対応可能

- 500袋～(コーヒー)
- 1500袋～

(煎茶・ほうじ茶・和紅茶・ハーブティー)

専門店の厳選豆使用

日本全国のお茶対応可能

海外産

コーヒー

ドリップバッグコーヒー
インスタントコーヒー
どちらも可能

煎茶

ほうじ茶

ティーバッグ対応 温茶・冷茶どちらも可能

和紅茶

ハーブティー

ティーバッグ対応

※各種パッケージ取り揃えております

オリジナル
ギフトパッケージ対応

オーダーメイド箱
作成可能！

株式会社 A-life

大阪府枚方市出口2丁目24-8
TEL: 072-200-2993
FAX: 072-200-2994
E-mail: info@a-life.ltd

災害に備えて

問 危機管理対策推進課

☎841-1270 FAX 841-3092

いざというときのために備えましょう

大地震や大雨の被害を最小限に抑えるには日頃の備えが不可欠です。
「何をすればいいの?」と戸惑わないために、備えは万全か、あらためて見直しましょう。

避難ルートを確認して 避難所一覧は▶P119

防災ガイドを使って、自宅からの避難ルートを事前に確認しておきましょう。

警戒レベルを覚えておこう

洪水・土砂災害が予想される豪雨の際、市では避難を呼びかけるために避難情報を発令します。避難のタイミングを確認し、災害に備えることが大切です。

危険度		
警戒レベル 5	緊急安全確保	命の危険 ただちに安全を確保
警戒レベル 4	避難指示	危険な場所から 全員避難
警戒レベル 3	高齢者等避難	危険な場所から 高齢者等は避難
警戒レベル 2	大雨・洪水・高潮注意報(気象庁)	避難の準備を 整えておきましょう
警戒レベル 1	早期注意情報(気象庁)	災害への心構えを 高めましょう

必ず手元に防災ガイドを!



災害情報を自動音声で電話配信

枚方市災害情報自動音声配信電話サービス

対象はスマートフォン、携帯などを持っていない人で、65歳以上の高齢者または浸水想定区域内もしくは土砂災害警戒区域内にお住まいの人。事前に登録が必要です。

非常持ち出し品リスト

避難の際に持ち運べるよう必要最低限のものを用意しましょう。寝室や玄関など持ち出しやすい場所に置き、半年に1回は中身をチェック!

- | | | | | | |
|--|-------------------------------|-----------------------------------|------------------------------------|------------------------------------|----------------------------------|
| ▼ 貴重品 | ▼ 医療品類 | ▼ 避難用具 | ▼ 非常食品 | ▼ その他 | <input type="checkbox"/> 下着・靴下 |
| <input type="checkbox"/> 運転免許証・健康保険証・マイナンバーカードなど | <input type="checkbox"/> お薬手帳 | <input type="checkbox"/> 懐中電灯 | <input type="checkbox"/> 乾パン | <input type="checkbox"/> タオル | <input type="checkbox"/> 長袖・長ズボン |
| <input type="checkbox"/> 現金(小銭を含む) | <input type="checkbox"/> 常備薬 | <input type="checkbox"/> 携帯ラジオ | <input type="checkbox"/> 缶詰 | <input type="checkbox"/> ティッシュ | <input type="checkbox"/> 防寒着・雨具 |
| <input type="checkbox"/> 通帳 | <input type="checkbox"/> マスク | <input type="checkbox"/> 予備の乾電池 | <input type="checkbox"/> 栄養補助食品 | <input type="checkbox"/> ウェットティッシュ | <input type="checkbox"/> スリッパ |
| <input type="checkbox"/> 印鑑 | <input type="checkbox"/> 体温計 | <input type="checkbox"/> 携帯電話・充電器 | <input type="checkbox"/> アメ・チョコレート | <input type="checkbox"/> 厚手の手袋 | <input type="checkbox"/> 携帯用カイロ |
| | <input type="checkbox"/> 消毒液 | | <input type="checkbox"/> 飲料水 | <input type="checkbox"/> 毛布 | <input type="checkbox"/> 生理用品 |

(広告)

共同住宅・事業所・福祉施設等の
消防設備の工事・点検はおまかせ下さい!

有限会社
AITO ダイト

■大阪消防設備協同組合加盟 ■大阪府消防設備協会加盟

まずはお気軽にお電話下さい。

TEL.072-829-8780

〒572-0056 寝屋川市御幸西町25-48 FAX.072-838-0974

daito-bousai.com

地元の水廻り専門店

枚方・京阪沿線の水廻り工事全般

出張費・見積無料 蛇口 3,000円~ (材料・諸経費別途)

TOTO LIXIL

お気軽にお電話下さい

親切 安心 納得

☎0120-983-313

枚方市出口2-27-34 関西水彩本舗 検索

枚方市上下水道局指定 給水装置工事事業者
給水装置工事事業者 給水装置工事主任技術者
下水道排水設備工事主任技術者
ガス可とう管工事監督者免許有

お客様満足度ナンバーワンを目指します (株)関西水彩本舗

情報をいち早く入手しましょう

災害から自分や家族の命を守るために、
災害時は自らが情報を収集し、状況を確認しながら落ち着いて行動しましょう。

市ホームページ[公式ツイッター・ライン]

市ホームページのトップページで災害情報を発信。大規模災害時にはホームページ全体が緊急・災害専用ページに切り替わります。また、市公式ツイッター(https://twitter.com/hirakata_city)・ラインなどでも情報を発信しますので、事前に登録しておきましょう。



防災行政無線

小学校などのスピーカーから一斉放送
市内77カ所に設置しているスピーカーから緊急情報を一斉放送。デジタル化により、全国瞬時警報システム「アラート」との連携の強化を図っています。



エリアメール・緊急速報メール

スマホや携帯電話で避難情報を確認
市が配信する避難指示など緊急情報を一斉送信します。
※事前登録は不要ですが、対象機種でも設定を行わないと受信できない場合があります。詳細は各携帯電話会社へお問い合わせを。

おおさか防災ネット

地震や台風の情報などリアルタイムにお知らせ
気象・地震・津波・台風・河川の状況など幅広い防災情報を携帯メールでリアルタイムにお知らせ。
下記コードから、またはtouroku@osaka-bousai.netに空メールを送って登録を。



二次元コードから登録を!



大阪府警察[安まちアプリ]

ひったくりや路上強盗、子どもに対する声かけ事案、特殊詐欺情報、重大事件などの「防犯対策情報」を警察からリアルタイムにお知らせ。知りたい情報の種別、知りたい地域を自由に設定できますので事前に登録しておきましょう。



安否確認

災害用伝言ダイヤル(171)

大災害に際し、被災地との通話が困難になった場合、災害用伝言ダイヤルが提供されています。

171をダイヤルした後、
ガイダンスに従ってください。

(広告)

信頼と安心の枚方市指定給水装置工事業者 第827号

水のトラブル 即解決!!
【枚方市内】すぐに駆けつけ!
水道局指定工事店
アフターサポートも充実

水道レスキューの新サービス
写メみつ
PICTURE-ESTIMATE
現場訪問 無しで
ご提供頂いたお写真のみでの
お見積ができるようになりました!
LINE公式アカウントまたはメール
でのご予約・お見積が可能です!
まずは
お友だち登録!!
info@rescue-suido.com

出張見積り相談 **0**円
キャンセル料 **0**円
作業料金 **5,500**円(税込)~
「ひらかた便利帳」特別値引
作業料金より **3,300**円(税込)引き
最短**25分**到着
24時間**365**日
トイレのトラブル
排水のつまり
蛇口の水漏れ
修繕・リフォーム
特別キャンペーン実施中!!

水道レスキューセンター
0120-777-035
ご希望の日時にご予約可能!
キャッシュレス支払いOK
〈枚方営業所〉〒573-0085 枚方市香里園東之町11-6 〈本社〉〒534-0011 大阪市都島区高倉町1-11-19

創業50余年の
実績と信頼

住まいのお困りごとを
お知らせください!

水まわりの
リフォーム
設備機器
内装
パワフル
外まわりの
屋根・外壁
エクステリア
住まいの
トラブル

経験豊富なスタッフが
対応できます!
アフターサービスも
迅速で万全

有限会社 紀洲風呂
枚方市上下水道局指定給水装置工事業者・ガス関係内装施工店/大阪府知事許可(般-1)第122815号
TEL.072-856-2626
枚方市長尾家具町1-10-2

いざというとき 頼りになる

あなたのそばの医療機関 ①

※ここは有料広告掲載ページです
※詳しい場所を知りたい方は、
P130～153の地図をご覧ください

診療科目

- 病院
- 小児科
- 医院・診療所
- 内科
- 外科・整形外科・
リハビリテーション科・
リウマチ科

病院

京阪御殿山駅より徒歩1分

Fukuda General Hospital
福田総合病院

診療時間	月	火	水	木	金	土
午前 9:00～12:00 (受付 8:00～11:30)	○	○	○	○	○	○
午後 17:30～20:00 (受付 16:30～19:30)	○	/	○	/	○	/

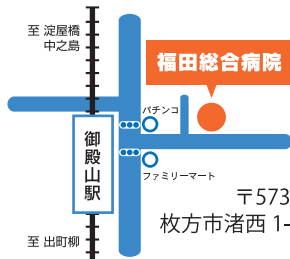

〒573-1178
枚方市渚西 1-18-11

TEL 072-847-5752
<https://fukuda-hsp.jp>

病院

関西医科大学くずは病院
KANSAI MEDICAL UNIVERSITY KUZUHA HOSPITAL

内科 呼吸器内科 循環器内科 消化器内科
外科 脳神経外科 整形外科 皮膚科 泌尿器科
リハビリテーション科 放射線科

受付時間	月	火	水	木	金	土	日・祝
午前 8:30～11:30	●	●	●	●	●	●	—
午後 5:00～7:00	●	●	●	●	●	—	—

夕方診療を実施

無料送迎有 地下駐車場有

Tel.072-809-0005 枚方市楠葉花園町4番1号

病院

香里ヶ丘有恵会病院
院長 赤木繁夫

整形外科|皮膚科|外科|眼科|内科|小児科|歯科
消化器内科|循環器内科|腎臓内科(人工透析)
/消化器外科|肛門外科|リハビリテーション科

診療時間	月	火	水	木	金	土
午前 9:00～12:00	○	○	○	○	○	○
午後 14:00～16:00	○	○	○	○	○	×
夜 17:00～19:00	○	×	○	×	○	×

休診日: 日、祝、年末年始(12/30～1/3)

枚方市香里ヶ丘5-8-1 TEL.072-853-1181

病院

内科・糖尿病内科・神経内科・整形外科

Tenma Hospital Group 医療法人中屋覚志会

津田病院

TEL. 072-858-8259

〒573-0121 枚方市津田北町3丁目30-1

医院・診療所

外科 形成外科 内科

労災指定

阪口医院

生活習慣病に関する健康相談

枚方市市民検診の実施

院長 阪口 昌子

診療時間	月	火	水	木	金	土
午前9:30～12:00	●	●	●	×	●	●
午後5:00～6:30	●	●	●	×	●	×

休診日 ■土曜午後・木曜日・日曜・祝日

TEL(072)841-2130

枚方市三矢町8-24 (P有)
(枚方公園駅徒歩3分 枚方市駅徒歩8分)

医院・診療所

無休 小児科・内科
(1/1～1/3止)

胃カメラ 大腸カメラ

長尾台診療所

デイケアセンター 居宅介護支援センター

診療時間	月	火	水	木	金	土	日・祝
8:30～12:00	●	●	●	●	●	●	●
17:30～20:00	●	●	●	●	●	●	●

日・祝診療

枚方市長尾台2丁目1-26

☎(072)859-3616

長尾台診療所 検索

医院・診療所

医療法人
奥田内科医院

診察時間	月	火	水	木	金	土
午前9:00～12:00	●	●	/	●	●	●
午後3:30～6:30	●	●	/	●	●	/

休診日/水曜・土曜午後・日曜・祝日

枚方市長尾元町2丁目16の2

☎072-855-3562

医院・診療所



内科・循環器内科・呼吸器内科

庄野クリニック

診療時間	月	火	水	木	金	土
午前9:00～12:00	●	●	●	●	●	●
午後4:00～7:00	●	●	/	●	●	/

休診日/水曜午後・土曜午後・日曜・祝日

枚方市長尾西町2丁目10-20

☎: 072-808-7767



医院・診療所

内科・循環器内科・小児科
神経内科・リハビリテーション科

田ノ口診療所

診察時間	月	火	水	木	金	土
午前9:00～12:00	●	●	●	●	●	●
午後4:30～7:30	●	●	×	●	●	×

休診日: 水曜午後、土曜午後、日・祝

〒573-1162 枚方市田口1丁目21番11号

☎072-800-1905

医院・診療所

てるクリニック

胃カメラ、超音波・骨密度・動脈硬化検査、各種健診

内科 消化器内科 外科

診療時間	月	火	水	木	金	土	日・祝
午前 9:00～12:00	●	●	●	●	●	×	×
午後 15:30～18:30	●	●	×	×	×	×	×

☎072-807-0006

枚方市香里ヶ丘 3-11-1 CONOBA 香里ヶ丘 2F

てるクリニック 枚方市 検索

内科

無休 小児科・内科
(1/1～1/3止)

胃カメラ 大腸カメラ

長尾台診療所

デイケアセンター 居宅介護支援センター

診療時間	月	火	水	木	金	土	日・祝
8:30～12:00	●	●	●	●	●	●	●
17:30～20:00	●	●	●	●	●	●	●

日・祝診療

枚方市長尾台2丁目1-26

☎(072)859-3616

長尾台診療所 検索

内科

栄楽クリニック

診療科目 内科・消化器内科

診察時間	月	火	水	木	金	土
午前9:00～12:30	●	●	●	/	●	●
午後4:00～7:00	●	●	●	/	●	/

※初診の方は終了30分前までに御来院下さい

休診日: 土曜午後、木曜日、日曜日、祝日

枚方市岡東町12-1-409

ひらかたサンプラザ1号館4階 (072) 846-3223

<https://eirakuclinic.com>

内科

香里ヶ丘大谷
ハートクリニック

内科・循環器内科・心臓血管リハビリテーション科

診療時間	月	火	水	木	金	土
午前 9:00~13:00	●	●	●	●	●	●
午後 16:00~19:00	●	●	●	●	●	●

受付: 午前9:00~12:30 午後16:00~18:30
休診: 木曜午後、土曜午後、日曜、祝日

Tel. 072-853-0800

枚方市香里ヶ丘6丁目8番

内科

京阪枚方駅 徒歩3分

内科・消化器内科

竹尾クリニック

健康診断 特定健診 枚方市検診 予防接種

診療時間	月	火	水	木	金	土	日・祝
午前9時~12時	●	●	●	●	●	●	／
午後5時~8時	●	●	●	●	●	●	／

休診日: 月曜午後、水曜午前、土曜午後、日曜、祝日

072(844)1118

枚方市岡東町14-1 枚方市 竹尾クリニック

内科

内科・糖尿病内科

医療法人 竹広内科

診療時間	月	火	水	木	金	土	日・祝
AM9:00~12:00	●	●	／	●	●	●	／
PM5:00~7:30	●	●	／	●	●	●	／

枚方市町楠葉1丁目6-10

072-856-5151

<http://www.take-cl.jp>

内科

だんクリニック
DAN CLINIC

消化器内科・内視鏡内科・内科・肛門外科・外科

胃内視鏡検査・大腸内視鏡検査

診療時間	月	火	水	木	金	土
午前診 9:00~12:00	●	●	●	●	●	●
検査・手術 13:00~15:00	●	●	●	●	●	●
午後診 16:00~19:00	●	●	●	●	●	●

枚方市津田駅前1-28-16
メディカルガーデン津田駅前101号

TEL 072-897-2200

内科

内科・小児科

広瀬医院

診療時間	月	火	水	木	金	土
AM 9:00~12:00	○	○	○	○	○	○
PM 5:00~7:00	○	○	○	○	○	○

休診日: 日曜日・祝日
受付は終了15分前までにお願います

枚方市星丘3丁目8-12

072-847-8480

外科・整形外科・リハビリテーション科・リウマチ科

無休 小児科・内科
(1/1~1/3 休診)

胃カメラ 大腸カメラ

長尾台診療所

デイケアセンター 居宅介護支援センター

診療時間	月	火	水	木	金	土	日・祝
8:30~12:00	●	●	●	●	●	●	●
17:30~20:00	●	●	●	●	●	●	●

日・祝診療

枚方市長尾台2丁目1-26

072)859-3616

長尾台診療所

外科・整形外科・リハビリテーション科・リウマチ科

医療法人 茂桂会

上田外科

外科・消化器外科・乳腺外科・整形外科
乳癌検診・胃内視鏡検査・各種健康診断

診察時間	月	火	水	木	金	土	日・祝
午前 9:00~12:00	●	●	●	●	●	●	／
午後 5:00~7:00	●	●	／	●	／	／	／

休診日: 水曜午後・金曜午前・土曜午後・日曜、祝日

枚方市田口山2丁目31番15号 【駐車場あり】

072)856-3388(代)

外科・整形外科・リハビリテーション科・リウマチ科

医療法人 ねぎ 整形外科 リウマチ クリニック

日本整形外科学会認定 整形外科専門医 院長 根木 陽一郎
日本リウマチ学会認定 リウマチ専門医

骨密度測定 各種ワクチン接種

診療時間	月	火	水	木	金	土	日・祝
AM9:00~PM12:00	●	●	●	●	●	●	／
PM4:00~PM7:00	●	●	／	●	／	／	／

枚方市招堤平野町5番22号

072-850-4170

ねぎ整形

小児科

無休 小児科・内科
(1/1~1/3 休診)

胃カメラ 大腸カメラ

長尾台診療所

デイケアセンター 居宅介護支援センター

診療時間	月	火	水	木	金	土	日・祝
8:30~12:00	●	●	●	●	●	●	●
17:30~20:00	●	●	●	●	●	●	●

日・祝診療

枚方市長尾台2丁目1-26

072)859-3616

長尾台診療所

小児科

いのうえこどもクリニック

院長 井上 敬介

	月	火	水	木	金	土	日
9:00-12:00 (一般外来)	●	●	●	●	●	●	／
14:00-16:00 (予防接種・健診)	●	／	●	／	／	／	／
16:00-19:00 (一般外来)	●	／	●	／	／	／	／

休診日: 日曜日・祝日 ※毎月第3水曜日の14~16時休診

072-807-3753

枚方市長尾元町2丁目22-1

小児科

医療法人 七美会

すこやか小児科

診療時間	月	火	水	木	金	土	日・祝
am9:00~12:00	●	●	●	●	●	●	／
pm4:30~7:00	●	●	●	●	●	●	※

受付は診療時間終了の30分前まで ※pm2:00~4:00

枚方市長尾西町1-20-10(京阪薬師谷バス停前)

でんわ 072-850-2117

小児科

令和5年1月6日(金) 新規開院

なかせこどもクリニック

地域に密着した、信頼される診療を目指します

診療時間	月	火	水	木	金	土	日・祝
9:00~12:00(受付11:30まで)	●	●	●	●	●	●	／
予約制 14:30~15:30	○	○	○	○	○	○	／
15:30~18:00(受付17:30まで)	●	●	●	●	●	●	／

※14:30~15:30予約制 ワクチン・健診・育児相談
休診日 水曜午後、木曜午前、土曜午後、日祝日

枚方市中宮北町1-15 枚方クリニックプラザ1階

072-805-3580

小児科

保坂小児クリニック

院長・医学博士 保坂 泰介

診療時間	月	火	水	木	金	土
8:30~12:00	●	●	●	●	●	●
受付 11:30まで	●	●	●	●	●	●
15:30~18:30	●	●	／	●	●	／
受付 18:15まで	●	●	／	●	●	／

枚方市香里ヶ丘3-12-1 病児保育室併設

TEL 072-854-0413

小児科

小児科・アレルギー科

三上こどもクリニック
Mikami Kids' Clinic

診療時間	月	火	水	木	金	土
午前診 9:00~12:00	●	●	●	●	●	●
午後診 2:00~4:00	／	／	●	●	●	／
夜診 5:00~7:30	●	●	●	／	●	／

休診日 木曜日・日曜日・祝日 枚方市東香里元町10-48
受付は30分前より <http://www.16.plala.or.jp/mikami-kidclinic/>

T E L 072-807-0415

予約専用 **072-807-0416**



いざというとき 頼りになる

あなたのそばの医療機関②

※ここは有料広告掲載ページです
※詳しい場所を知りたい方は、
P130~153の地図をご覧ください

診療科目

- 耳鼻咽喉科
- 胃腸消化器内科
- 糖尿病内科
- 精神科・心療内科
- 産婦人科
- 泌尿器科
- 循環器内科
- 歯科
- 薬局・薬店

胃腸消化器内科

無休 小児科・内科

(1/1~1/3休)

胃カメラ 大腸カメラ

長尾台診療所

デイケアセンター 居宅介護支援センター

診療時間	月	火	水	木	金	土	日祝
8:30~12:00	●	●	●	●	●	●	●
17:30~20:00	●	●	●	●	●	●	●

日・祝診療

枚方市長尾台2丁目1-26
☎(072)859-3616

長尾台診療所 検索

糖尿病内科

上田クリニック

日本内科学会認定 総合内科専門医
日本糖尿病学会認定 糖尿病専門医
院長 上田 新

診療時間	月	火	水	木	金	土	日
AM9:00~12:00	●	●	●	●	●	●	／
PM4:30~7:30	●	●	／	●	●	／	／

☎072-848-1313 P有り
宮之阪3-6-31 宮之阪駅前ビル1F
https://www.uedaclinic.jp

精神科・心療内科

心療内科・神経内科・精神科

松村クリニック

※診療時間	月	火	水	木	金	土
午前8:30~12:00	●	●	●	●	●	▲
午後4:30~7:30	／	／	／	／	／	／

休診日 月曜・水曜・金曜の午後・日曜・祝日
▲土曜日 8:30~3:00 ※受付時間は診療時間の30分前です
●初診の方はお電話でご予約下さい
●不安・ストレス・イライラ・倦怠感・ゆううつ・つかれ
睡眠・だるさ、心・対人関係に関する健康相談
京阪枚方市駅南口より徒歩1分 <各種保険取扱> 車イス用トイレ
岡東町13番22号ウイステリア枚方ビル4階

TEL(072)861-0010

産婦人科

医療法人
NARIMOTO HOSPITAL 成育会グループ

医療法人成育会
なりもとレディースホスピタル

産科 婦人科 麻酔科 (安田進太郎)

- 母体保護法指定医・入院設備有り・各種教室開催
- 休診日: 日曜/祝日・P駐車場有り

☎072-861-1103 枚方市駅より徒歩3分
岡東町14-28 なりもとレディース 検索

泌尿器科

泌尿器科 あまづつみ医院

診療時間	月	火	水	木	金	土
午前 9:00~12:00	●	●	／	●	●	●
午後 4:30~7:00	●	●	／	●	●	／

日本専門医機構認定 泌尿器科専門医 院長 雨堤賢一
枚方市楠葉朝日3丁目1-9(楠葉中央交差点)
TEL. 072-850-0228 P有り

泌尿器科

医療法人 星丘会

泌尿器科 山田クリニック

日本泌尿器科学会認定泌尿器科専門医 院長 山田 薫・副院長 塩見 努

診療時間	月	火	水	木	金	土
午前 9:00~12:00	○	○	○	○	○	○
午後 4:00~7:00	○	／	○	／	○	／
午後 5:30~8:00	／	○	／	○	／	／

休診日: 日曜日・祝日
〒573-0021 枚方市中宮西之町15-18-101
☎072-890-2929

循環器内科

北野内科循環器内科

診療時間	月	火	水	木	金	土
9:00~12:00	●	●	●	●	●	●
16:30~19:30	●	●	●	-	●	-

※受付は診療終了時間の30分前まで
枚方市岡東町18-20 枚方中央ビル3F
TEL 072-804-3020
北野内科循環器内科 検索

循環器内科

たなか内科 循環器内科

内科・循環器内科

診療時間	月	火	水	木	金	土	日祝
9:00~12:00	●	●	●	●	●	●	×
16:00~19:00	●	●	×	●	●	×	×

☎072-808-8830
枚方市禁野本町2丁目7-26 101号 P5台有
http://www.tanaka-naika777.com

耳鼻咽喉科

おおにし耳鼻咽喉科クリニック

院長 大西 純夫

診療時間	月	火	水	木	金	土
午前10:00~12:30	●	●	／	●	●	●
午後 5:00~8:00	●	●	●	●	●	／

休診日: 水曜午前・土曜午後・日曜・祝日
〒573-1111 枚方市楠葉朝日3-6-21 P有り
☎072-855-4520
www.onishi-jibika.or.jp

耳鼻咽喉科

岡崎耳鼻咽喉科医院

院長 岡崎 はるか

- 耳、鼻、のどの診察 ● 鼻、咽喉頭内視鏡検査 ● 聴力検査
- 睡眠時無呼吸の相談 ● めまいの検査

診療時間	月	火	水	木	金	土	日・祝
午前10:00~12:30	○	○	×	○	○	○	×
午後16:30~19:00	○	○	×	○	○	×	×

枚方市長尾元町5-21-30(長尾駅より徒歩1分) P有り
☎072-851-0787
http://www.okazaki-jibika.info

糖尿病内科

一内科・糖尿病内科・循環器内科一
生活習慣病指導 健康診断 漢方処方

片瀬医院

日本糖尿病学会認定 糖尿病専門医 田代 香織
関西医科大学付属病院 糖尿病科 毎週勤務

診療時間	月	火	水	木	金	土	日祝
午前9:00~12:00	●	×	●	●	●	●	×
夜診5:00~7:00	×	×	●	×	●	×	×

※第1, 3, 5の土曜日は休診です
〒573-1192 枚方市西禁野2丁目17-14
TEL&FAX: 072-847-6438

糖尿病内科

糖尿病・甲状腺に関するご相談は

亀岡内科

院長 亀岡 慶一

診療時間	月	火	水	木	金	土
9:30~12:30	○	○	○	○	○	○
15:30~19:00	○	○	○	○	○	-

休診日/日・祝

外来 TEL.072-848-8866
在宅 TEL.072-848-8869
枚方市西禁野2-2-15

糖尿病内科

+ 藤尾医院

日本糖尿病学会認定 糖尿病専門医
院長 藤尾智紀

診療時間	月	火	水	木	金	土	日祝
午前 9:00~12:00	●	●	●	●	●	●	-
午後 5:30~8:00	●	●	-	-	●	-	-

〒573-1172 枚方市渚栄町22-1
TEL(072)848-2522



歯科

木村歯科医院

院長 歯学博士 木村拓郎



枚方市駅
徒歩1分

歯科用CT診断



入れ歯治療相談

自由診療

レーザー治療相談

インプラント
(35万円程度)

診療時間	月	火	水	木	金	土	日・祝
9:30~13:00	○	○	/	○	○	○	/
15:00~19:00	○	○	/	○	○	○	/

【休診日】水・日・祝

〒573-0032 枚方市岡東町17-3

TEL:072-861-7788

https://kintaku.net



歯科

河津歯科医院

KAWAZU DENTAL CLINIC

診療時間	月	火	水	木	金	土
9:30~12:00	○	○	○	○	○	▲
14:00~20:30	○	○	○	○	○	×

※土曜の診療は午前中のみです。(13:00まで)

※日、祝祭日は休診日になります。

〒573-0021 大阪府枚方市中宮西之町1-5

TEL:072-840-3114

http://www.kawazu-dc.com/

歯科

こうろ歯科

KORO DENTAL CLINIC

診療科目	診療日時
◆診療科目◆ 歯科・小児歯科 歯科口腔外科	◆診療日時◆ 平日 午前 9:30~12:30 午後 2:00~6:30 土曜 午前 9:30~12:30 午後 1:30~4:30 水曜・日曜・祝日 休診

〒573-0023 枚方市東田宮1丁目11-30
TEL 072-804-0118

歯科

増田歯科医院

診療時間	月	火	水	木	金	土	日・祝
9:00~12:00	●	●	●	●	●	●	×
14:00~18:30	●	●	●	●	●	×	×

休診日:日曜日・祝祭日・第2土曜日

〒573-1118 枚方市楠葉並木1-10-3

TEL.072-851-0185

薬局・薬店

薬を通して
「安心と希望 笑顔と夢」を
お届けする

処方せん受付

枚方ファミリー薬局

(日・祝 定休)

枚方市西禁野2-2-18(枚方イズミヤさん横)

TEL 072-890-2925
FAX 072-890-2926

歯科

MINAMI DENTAL CLINIC 南歯科医院

“患者様との対話”を大切にしています。

歯科

歯周病

インプラント相談(自由診療1本24万円程度)

枚方市駅東改札より東へ徒歩1分
三井住友銀行 北隣り

診療時間	月	火	水	木	金	土
午前 9:30~12:40	○	○	○	○	○	○
午後 15:00~19:30	○	○	○	/	○	/

※休診日:木曜午後・土曜午後・日・祝日

枚方市岡東町22-5 南ビル1F タイムズP無料券有り

☎0120-214-118

☎072-846-3227

http://www.minami-d.net/

歯科

小児歯科・歯科矯正歯科

竹安歯科医院

日本小児歯科学会認定
小児歯科専門医 院長 歯学博士 竹安正治

診療時間	月	火	水	木	金	土	日・祝
9:30~12:00	○	○	○	-	○	○	-
14:00~19:00	○	○	○	-	○	△	-

△14:00~18:00 木曜・日曜・祝日休診

TEL/FAX 072-855-3694
枚方市町楠葉1-6-15

歯科

歯科 小児歯科 歯科口腔外科

寺井歯科医院

歯科医師 寺井 彰子(女医) 寺井 陽彦(日本口腔外科学会 口腔外科専門医)
できる限り 歯を削らない 抜かない治療を行っております

診療時間	月	火	水	木	金	土
AM 9:00~12:30	●	●	●	●	●	-
PM 2:00~5:30	●	●	●	●	●	-

休診日 土曜午後・金曜・日曜・祝日
枚方市西禁野2丁目5-24 エルロード有馬101
TEL 072-380-7369 P有り

歯科

歯科・矯正歯科

植木歯科

診療日 ◎歯科/月~金
◎矯正歯科/月~金

診療時間 9:00~12:00・14:00~19:00

TEL 072-844-7700

FAX 072-843-3826

枚方市岡東町12-1-407 サンプラザビル4F

歯科

ひがき歯科クリニック

日本歯周病学会 歯周病専門医 院長 日垣 孝一

診療時間	月	火	水	木	金	土
午前 9:00~12:00	●	●	●	●	●	●
午後 15:00~19:00	●	●	●	●	●	/

休診日 土曜午後・日曜祝日

〒573-1182 枚方市御殿山町16-1

☎072-898-8090 P有

歯科

うえば歯科医院

診療時間	月	火	水	木	金	土
午前9:00~12:00	○	○	○	/	○	○
午後3:00~8:00	○	○	○	/	○	/

※木曜・土曜午後・日曜・祝日は休診日

〒573-1142 枚方市牧野下島町14-11

TEL 072-866-1678

枚方市 うえば歯科 検索

歯科

歯科・歯科口腔外科・小児歯科

水野歯科

■予約受けます ■初診随時受付

診療時間	月	火	水	木	金	土
AM 9:30~PM 1:00	○	○	○	○	○	○
PM 2:30~PM 7:30	○	○	○	×	○	×

■日・祝日 休診

☎(072)841-5770
枚方市岡東町4-10 枚方市駅より徒歩2分

おかしいなと
思ったら、
早めの診察を。



会社の労働トラブルは社労士が解決

- 給与計算
- 就業規則
- 労災保険
- 雇用保険
- 健康保険
- 厚生年金
- 求人・採用
- 助成金

これから会社を設立される方や個人事業主になられる方は
顧問社労士がいると安心して経営に専念できます！

〒573-1121 枚方市楠葉花園町 3-13-201

☎ 072-396-4870

社労士 枚方市

社会保険労務士
ハセガ7事務所

安心・安全の警備サービス



- 施設警備
- イベント警備
- 交通誘導
- 規制 など

総合警備保障
株式会社 ガイアテック
TEL.072-868-0066
枚方市長尾元町6丁目3-35

唐揚げ専門店
とりしょう
「鶏翔」
枚方店
年中無休

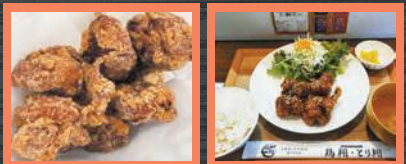

手作業で一つ一つ丁寧に下処理した鶏肉を、
自慢の熟成タレに長時間漬け込み、
しっかり鶏肉に味をしみこませています。

営業時間：11:00～20:00

☎ 072-849-5533

枚方市禁野本町1丁目8-21



レンタルに、まっすぐ。



お客様の「困った」に 대응します
～まずはレンタルのニッケンにご相談ください～

建築機械 土木機械 鉄道機械 イベント

● レンタルのニッケン <https://www.rental.co.jp/>

枚方営業所 573-0004 大阪府枚方市中宮大池4-3-1
TEL : 072-890-3310 FAX : 072-849-3280

児童発達支援・放課後等デイサービス

のびる with

特性に応じた個別カリキュラム
子供達の「伸びる」を支え
未来に「生きる力」を育みます

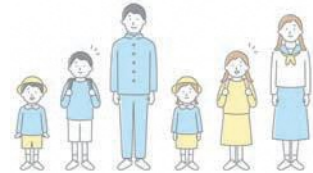

見学・体験・相談 随時受付中!

お気軽にお問い合わせ下さい
☎ 072-894-7346
枚方市宮之下町7-4 N辰ビル3階



钣金・塗装

車のことならココ!

Mar'Z

有限会社マーズコーポレーション

枚方市村野高見台1-37

☎ 072-898-8837



かわいいペットたちにもやすらぎを...

お迎え ～ 葬儀 ～ 納骨 まで心をこめたセレモニー

- すべて個別葬で行っております。
 - 納骨堂・個人墓地・共同墓地完備
 - 月法要開催(納骨堂第2日曜、共同墓地偶数月最終日曜)
- <納骨堂>枚方市磯島北町38-8
<霊園>枚方市長尾荒阪2丁目3272-1

枚方市許可済施設



●お問い合わせ・御見学はお気軽に
メモリアルパーク

(有)京阪犬友社
☎ 0120-42-7742

●共同墓地にて法要の風景

24時間受付

京阪犬友社 検索