

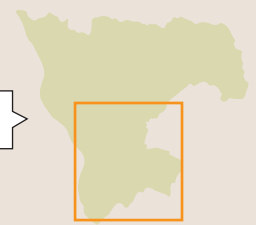

# 医療機関マップ 歯科医院マップ

※マップ上には、広告をご掲載いただいた施設のみ表示しています。  
 ※このページは有料広告ページです。  
 ※歯科医師会会員一覧はP172~173をご覧ください。

Aエリア・①



## 木村歯科医院

院長 歯学博士 木村拓郎

歯科用CT診断



〒573-0032 枚方市岡東町17-3

TEL:072-861-7788

<https://kintaku.net>

枚方市駅  
徒歩 1分

生活ガイド



診療時間	月	火	水	木	金	土	日・祝
9:30~13:00	○	○	/	○	○	○	~14:00 /
15:00~19:00	○	○	/	○	○	○	/

【休診日】水・日・祝

入れ歯治療相談  
 レーザー治療相談  
 自由診療  
 インプラント(35万円程度)



# 三上歯科クリニック

院長 三上 淑子

歯科・歯科口腔外科・小児歯科・矯正歯科 **訪問診療有**

診療受付時間	月	火	水	木	金	土
午前 9:30~11:30	●	●	●	●	●	●
午後 2:00~ 7:00	○	●	●	○	●	○

〒573-0076 枚方市東香里元町13番地10号  
当ビル2階 車イス可

【休診日】日曜日 祝日

ひらかたキッズデンタルパーク併設 ☎ **072-853-0821**

三上歯科クリニック 検索 ☎ **072-854-6480**

# 水野歯科

歯科・歯科口腔外科・小児歯科

■予約受けます  
■初診随時受付

診療時間	月	火	水	木	金	土
AM 9:30~PM 1:00	○	○	○	○	○	○
PM 2:30~PM 7:30	○	○	○	×	○	×

■日・祝日 休診

☎ **(072)841-5770**

枚方市岡東町4-10 枚方市駅より徒歩2分

# MINAMI DENTAL CLINIC 南歯科医院

“患者様との対話”を大切にしています。

歯科 歯周病

インプラント相談 (自由診療1本24万円程度)

☎ **0120-214-118** ☎ **072-846-3227** <http://www.minami-d.net/>

枚方市駅東改札より東へ徒歩1分 三井住友銀行 北隣り

診療時間	月	火	水	木	金	土
午前 9:30~12:40	○	○	○	○	○	○
午後 15:00~19:30	○	○	○	/	○	/

※休診日：木曜午後・土曜午後・日・祝日  
枚方市岡東町22-5 南ビル1F タイムズP無料券有り

# 野口歯科医院

院長 野口芳彦 TEL/FAX **(072)-833-1560**

初診随時受付 訪問診療

診療時間	月	火	水	木	金	土	日祝
午前 9:30~12:30	●	●	●	●	●	○	○
午後 5:30~7:30	●	●	○	○	○	○	○

休診日 水・土曜午後、日祝日

枚方市北中振4-8-15 友田ビル2階  
<http://www.noguchi-dc.com/>

# 中西歯科医院

歯科・矯正歯科・小児歯科

診療時間	月	火	水	木	金	土
AM 9:30~1:00	●	●	●	●	●	●
PM 2:30~7:30	●	●	●	▲	●	×

▲祝日のある週は、木曜日でも通常診療を行っています。

中西歯科 枚方 | 検索 ☎ <http://www.1500.or.jp/>  
宮之下町14-13 山田神社前すぐ!

TEL **072-853-1500** P有

# 陰山歯科医院

歯科 訪問歯科診療

診療時間	月	火	水	木	金	土
外来 9:00~12:00	●	●	●	/	●	/
17:30~20:00	/	●	●	/	/	/
訪問 9:00~18:00	●	●	●	●	●	●

休診日 日・祝日

※都合により診療時間が変わる場合がございます。  
〒573-0034 枚方市岡山手町5-18

TEL **072-841-2096**

For your dental health...

## 歯の健康維持の為 歯科の主治医をもとう

現代の食生活は虫歯や歯周病を増やしただけでなく、思考力や集中力、生活習慣病などにも影響を及ぼしているという説があります。今恐れられている歯周病の主な原因は生活習慣です。偏った食生活や夜行性、喫煙、過度の飲酒など生活習慣の乱れと歯磨き習慣の乱れは表裏一体。また、糖尿病、ホルモン変動、心身症なども歯周病の原因といえますので、それぞれの専門医にも相談してください。

歯はその人の一生にかかわってきます。

歯と健康をトータルに考えるためには、信頼できる“歯の主治医”をもちたいものですね。



# 岸本歯科医院

Kishimoto Dental Clinic

診療時間	月	火	水	木	金	土
午前 9:00~12:00	●	●	●	●	●	●
午後 2:00~ 8:00	○	○	○	▲	○	/

★月 10:00~12:00 ○火・水 2:00~7:00 ▲木 2:00~5:00

日本歯周病学会 歯周病専門医 在籍 駐車場有り

枚方市山之上1-2-11 山之上バス停下車

☎ **(072)844-4017**

# 平井歯科医院

HIRAI DENTAL OFFICE 1979

昭和54年開院 令和2年移転 開院しました。

ハリアフリー 土曜診療 駐車場3台

HP ご予約・訪問診療のご相談は ☎ **072-846-8841** Instagram

〒573-0048 枚方市山之上西町32-11

# おおにし歯科クリニック

OHNISHI DENTAL CLINIC

診療時間	月	火	水	木	金	土
9:30~12:30	●	●	●	●	●	▲
14:00~21:00	●	●	●	●	●	—

休診日：日祝日・土曜午後 ▲印：9:30~14:00

レーザー治療 口腔内CCDカメラ/デジタルX線装置 レーザー虫歯検知器 歯科用CT 有

TEL **072-841-4182**

大阪府枚方市岡東町13-22 ウィステリア枚方ビル3F

# なかじま歯科クリニック

小児歯科・予防治療

診療時間	月	火	水	木	金	土	日・祝
9:30~13:30 最終受付 13:00	○	○	/	○	○	○	/
15:30~18:30 最終受付 18:00	○	○	/	○	○	/	/

☎ **072-860-3535**

宮之下町7番22号 ABCセンター1階

P 無料







# 医療機関マップ 歯科医院マップ

Aエリア・②

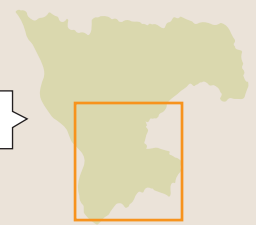

※マップ上には、広告をご掲載いただいた施設のみ表示しています。  
※このページは有料広告ページです。  
※歯科医師会会員一覧はP172~173をご覧ください。



**Segawa Dental Office**  
**せがわ歯科医院**

歯科 歯科口腔外科 小児歯科

診療時間 月 火 水 木 金 土  
 9:00 am ▶ 1:00 pm ● ● ● ● ● ○  
 3:00 pm ▶ 8:00 pm ● ● ● ● ● ○

○印は 9:00 am ▶ 12:00 pm となります  
 休診日 木曜午後・土曜午後・日曜・祝日

**072-831-8241**  
 枚方市東中振 1-7-10

**AOSHIMA** 医療法人  
**青島歯科クリニック**

診療時間	月	火	水	木	金	土	日
A9:00~P1:00	●	●	●	●	●	●	○
P3:00~P7:00	●	●	●	●	●	●	○

**Tel:072-861-0888**  
 〒573-0053 大阪府枚方市伊加賀南町 2-8  
 京阪本線「枚方公園」駅徒歩3分

歯科 小児歯科 矯正歯科 歯科口腔外科

医療法人 澤橋会  
**dentel**  
**Dental Clinic**  
**デンタルクリニック**  
**イマホリ**

診療時間	月	火	水	木	金	土	日
午前 9:30~13:00 (最終受付 12:30)	○	○	○	○	○	○	○
午後 14:00~17:30 (最終受付 17:00)	○	○	○	○	○	○	○

■休診日 木・日・祝

**☎(072)805-3220**  
 枚方市中宮西之町24-18 ※P6台



# ひがき歯科クリニック

診療時間 月 火 水 木 金 土

午前 9:00~12:00	●	●	●	●	●	●
午後 15:00~19:00	●	●	●	●	●	／

休診日 土曜午後・日曜祝日

〒573-1182 枚方市御殿山町16-1 **072-898-8090**

日本歯周病学会 歯周病専門医  
院長 日垣 孝一  
副院長 日垣 星河(女医)

# こうろ歯科 KORO DENTAL CLINIC

◆診療科目◆ 歯科・小児歯科 歯科口腔外科

◆診療日時◆  
●平日 午前 9:30~12:30 午後 2:00~6:30  
●土曜 午前 9:30~12:30 午後 1:30~4:30  
●休診 水曜・日曜・祝日

〒573-0023 枚方市東田宮1丁目11-30  
TEL 072-804-0118

# 河津 歯科 医院

KAWAZU DENTAL CLINIC

診療時間 月 火 水 木 金 土

9:30~12:00	○	○	○	○	○	▲
14:00~20:30	○	○	○	○	○	×

※土曜の診療は午前中のみです。(13:00まで) 有  
※日、祝祭日は休診日になります。

〒573-0021 大阪府枚方市中宮西之町1-5  
TEL : 072-840-3114  
<http://www.kawazu-dc.com/>

# 渡辺 歯科 医院

WATABE DENTAL CLINIC

診療日 月 火 水 木 金 土 日

9:00~12:00	●	●	●	▲	●	●	休診
15:00~19:00	●	●	●	▲	●	●	休診

祝日休診 ▲木曜は不定休

〒573-1183 枚方市渚南町24番地33号 京阪・御殿山駅 徒歩2分  
**072-840-0565**

# やまざき 歯科

TEL:072-812-2518

診療時間 月 火 水 木 金 土 日 祝

午前 9:00~13:00	○	○	□	○	○	△	×
午後 15:00~20:00	○	○	×	○	○	×	×

最終受付は終了30分前です  
●水曜日は祝日がある週のみ診療。●土曜△は午後12:00までとなっております。  
<https://www.yamazakisika.com>  
光臨寺 やまざき歯科 隣  
専用駐車場5台有り 枚方市東中振2-8-25

# 植木 歯科

診療日 ◎歯科/月~金 ◎矯正歯科/月~金

診療時間 9:00~12:00・14:00~19:00

TEL 072-844-7700  
FAX 072-843-3826  
枚方市岡東町12-1-407 サンプラザビル4F

# ミヤケ 歯科 医院

Miyake Dental Clinic

月 火 水 木 金 土  
Mon Tue Wed Thu Fri Sat

午前9:30~午後12:30 ● ● ● ● ● ●

午後3:00~午後 9:00 ● ● ● × ● ×

休診日/木曜、土曜午後・日曜・祝祭日  
健康保険取扱い

TEL(072)853-3600  
〒573-0084 枚方市香里ヶ丘4丁目2-3  
香里ヶ丘CORPO 内 桜通り図書館南隣



# おきむら 歯科

診療時間 月 火 水 木 金 土 日 祝

午前 9:00~1:00	●	●	／	●	●	●	／
午後 2:30~6:30	●	●	／	●	●	◎	／

◎土曜午後は 2:00 ~ 5:30

TEL072-805-4618 P有  
枚方市池之宮2丁目6-11 ルミエール池之宮 101  
キッズスペースあります おきむら歯科 検索

# かどかわ 歯科 医院

診療時間 月 火 水 木 金 土 日 祝

am9:30~12:30	●	●	●	●	●	●	休
pm2:30~ 7:30	●	●	●	休	●	休	休

枚方市堂山1-10-15 アクシス堂山II 101  
**072-890-0800**

# 宮園 歯科 医院

since 1985 宮園 智之 Tomoyuki Miyazono

2023年 5月 医院内外装大幅リニューアル

診療時間 月 火 水 木 金 土 日

午前9:00~12:30	●	●	●	●	●	／
午後2:30~ 7:00	●	●	●	●	●	▲

▲土曜日は午後1:30~5:00の診療になります  
休診日:日曜日・祝日

枚方市須山町27-10 5台 **072-848-1105**

リニューアル完了イメージ <https://www.miyazono-dc.com/>





# 医療機関マップ 歯科医院マップ

Bエリア

※マップ上には、広告をご掲載いただいた施設のみ表示しています。  
※このページは有料広告ページです。  
※歯科医師会会員一覧はP172~173をご覧ください。



## Dental prevention

### 歯周病予防

#### 歯磨きと歯ぐきブラッシングが基本

歯周病を予防するには、丁寧な歯磨きで歯垢を除去し、歯ぐきをブラッシングすることが基本です。血液とリンパ液の流れがよくなり、自然治癒力が高まるため、初期の歯周病なら数ヶ月間毎日しっかりブラッシングすれば歯ぐきは回復します。

#### しっかり噛む、禁煙する

食べ物をよく噛んで食べると歯の細菌は落とされ、唾液がたくさん出て食べカスも洗い流されるという自浄作用が働くほか、歯とあごの骨も丈夫になります。また喫煙は歯周病を悪化させる要素になるため、予防には、できるだけ禁煙したほうが良いでしょう。



歯列矯正全般  
**木村矯正歯科**  
院長：木村 長穂

診療時間	月	火	水	木	金	土
13:30~19:30	○	○	○	/	○	◎

◎…10:00~17:00 休診日：木曜・日曜・祝日  
枚方市楠葉花園町11-3 京阪くずは駅徒歩2分  
**相談無料・予約随時**  
**☎(072)800-6536**  
http://kimura-kyousei.com



**ふくい歯科医院**  
歯科 小児歯科

診療時間	月	火	水	木	金	土	日祝
9:30~12:30	●	●	●	/	●	●	/
14:30~19:30	●	●	●	/	●	▲	/

▲…土曜午後は17:30まで 休診日：木曜・日曜・祝日  
※週内に祝日等で休診した場合、木曜は診察します。  
※ご予約は診療時間終了の30分前までとなります。

駐車場あり

京阪バス 東船橋バス停前すぐ  
〒573-1115 枚方市東船橋 2-150-1  
詳しくは **ふくい歯科医院 枚方** で検索!!

予約優先 **TEL.072-807-3322**

歯科 小児歯科  
**やまざき歯科医院**  
《自由診療》インプラント 40万円~60万円

診療時間	月	火	水	木	金	土	日祝
9:00~13:00	●	●	●	●	●	●	/
15:00~20:00	●	●	/	●	●	/	/

**☎(072)836-8241**  
http://www.yamazaki8241.jp **P有り**

**やまざき歯科医院**

枚方市南楠葉1-54-9 《樟葉小学校正門前》

**うえば歯科医院**

診療時間	月	火	水	木	金	土
午前9:00~12:00	○	○	○	/	○	○
午後3:00~ 8:00	○	○	○	/	○	/

※木曜・土曜午後・日曜・祝日は休診日  
〒573-1142 枚方市牧野下島町14-11  
**TEL 072-866-1678**  
枚方市 うえば歯科 **検索**

**増田歯科医院**

診療時間	月	火	水	木	金	土	日祝
9:00~12:00	●	●	●	●	●	●	×
14:00~18:30	●	●	●	●	●	×	×

休診日：日曜日・祝祭日・第2土曜日  
〒573-1118 枚方市楠葉並木 1-10-3  
**TEL.072-851-0185**

**おくの歯科医院**  
歯科・小児歯科・矯正歯科

診療時間	月	火	水	木	金	土	日祝
AM9:30~PM1:00	●	●	●	●	●	▲	/
PM3:00~PM8:00	●	●	●	●	●	/	/

▲…土曜はPM12:30まで  
枚方市町楠葉1丁目12-3 アンソ北山2F  
**☎(072)836-8866**

**ふくろう歯科**  
FUKUROU DENTAL CLINIC  
歯科・小児歯科・歯科口腔外科

診療時間	月	火	水	木	金	土	日
9:30~12:30	●	★	●	-	●	●	★
14:30~19:00	●	-	●	-	●	●	-

★火曜・日曜 9:00-13:00 / 休診日 木曜・祝日 ※第2・4日曜  
ご予約・お問い合わせはこちら  
**☎072-845-6210**  
枚方市上島東町1-3

**三木歯科医院**  
MIKI MIKI DENTAL CLINIC

当院の目指す3つのPOINT!

- 1 痛くない、怖くない治療を
- 2 歯を抜かずに残す治療を
- 3 歯の神経を残し長持ちする治療

ご予約・お問合せ **☎072-856-7878**

診療時間	月	火	水	木	金	土
午前 9:30~12:30	●	●	×	●	●	●
午後 2:00~ 6:30	●	●	×	●	▲	▲

▲…午後6:00まで ▲…午後5:00まで 水・日・祝休診

京阪楠葉駅より徒歩約8分 京阪バス「あさひバス亭」下車すぐ ビル裏に無料提携駐車場あり  
枚方市 三木歯科医院 **検索**

小児歯科・歯科・矯正歯科  
**竹安歯科医院**  
TAKEYASU Dental Clinic

日本小児歯科学会認定 院長 竹安 正治  
小児歯科専門医 歯学博士

診療時間	月	火	水	木	金	土	日祝
9:30~12:00	○	○	○	-	○	○	-
14:00~19:00	○	○	○	-	○	△	-

△14:00~18:00 木曜・日曜・祝日休診  
**TEL/FAX 072-855-3694**  
枚方市町楠葉1-6-15



**かたおか歯科クリニック**  
KATAOKA DENTAL CLINIC  
院長 片岡 智博 (大阪大学卒業)

診療時間	月	火	水	木	金	土
9:30~13:00	○	○	○	-	○	*
14:30~19:00	○	○	○	-	○	*

休診日/木曜・日曜・祝日 \*土曜は 8:30~13:00 14:00~17:30  
**☎072-866-6222 P有**  
〒573-1105 枚方市南楠葉1丁目30-1 エクセレントTKビル1階

**きたむら歯科医院**  
KITAMURA Dental Clinic

診療時間	mon	tue	wed	thu	fri	sat	sun
9:00~13:00	●	●	●	●	●	▲	-
15:00~20:00	●	●	●	●	●	-	-

▲…土曜日は12:00まで  
**☎072-845-4563**  
京阪「枚方市」駅よりバス10分  
「甲斐田東町」バス停前  
※バスは10分~15分ごとに運行  
枚方市田口1-10-39

生活ガイド





# 医療機関マップ 歯科医院マップ

Cエリア

※マップ上には、広告をご掲載いただいた施設のみ表示しています。  
 ※このページは有料広告ページです。  
 ※歯科医師会会員一覧はP172~173をご覧ください。

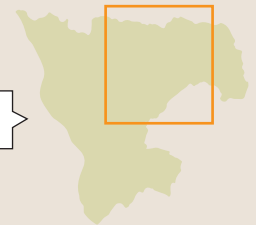

枚方市宗谷 1-1-5  
 駐車場有



医療法人  
**なかにし歯科医院**

**診療時間** 平日 9:30~12:30  
 15:00~20:00  
 土曜 9:30~13:00  
 (矯正診療日17:00まで)

**休診日** 日・祝・祝日のない週の水曜

☎072-896-0008

なかにし歯科.com 検索





## Dental prevention 歯周病予防

歯周病は自覚症状が少ないだけに、早期発見が大切です。自覚症状があれば早めに歯医者に行き、歯垢や歯石を除去してもらいましょう。そのときに正しいブラッシング方法の指導を受け、半年に一度か年に一度の割合で、定期的にチェックしてもらおうといでしょう。



Hatayama Dental Clinic

「噛める喜び」

インプラント(自由診療)  
374,000円～396,000円(税込)  
※骨造成は別料金となります

医療法人焔陽会  
**畑山 歯科 医院**  
HATAYAMA DENTAL CLINIC

歯科・インプラント・審美歯科・歯科口腔外科・小児歯科

診療時間	月	火	水	木	金	土	日
9:00-12:00	●	●	●	●	●	●	×
15:30-19:30	●	●	●	×	●	×	×

休診日: 木曜午後、土曜午後、日・祝

**072-868-6480**  
枚方市長尾元町2-13-27

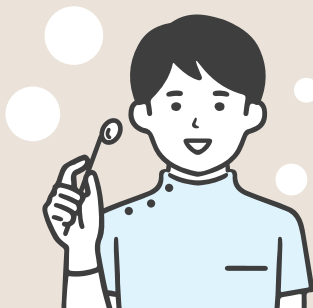

たかはし歯科クリニック

診療時間	月	火	水	木	金	土	日
10:00～13:00(最終受付12:30)	●	●	休	●	●	●	休
15:00～20:00(最終受付19:30)	●	●	休	●	●	※	休

休診日: 水曜日、日曜日、祝祭日  
※土曜午後は14:00～17:00です。(最終受付16:30)  
枚方市津田元町1丁目8-3-2F

Tel.072-845-6761

<https://takahashi-shika-clinic.com/>



## Check Of dental health

### 歯周病予防診断チェック

- 歯に歯垢がたまっていないか？
- 歯ぐきが赤く充血し、腫れていないか？
- 歯を磨いたときに出血しないか？
- 歯ぐきがむずがゆい感じがしないか？
- 口の中が嫌なにおい(口臭)がしないか？
- 歯ぐきを押しと臭い膿みが出ないか？
- 食べ物がよく歯にはさまらないか？
- 水を飲むと歯や歯ぐきにしみないか？
- 朝起きたときに、口の中がねばついているか？
- 歯が少しぐらぐらしないか？
- 歯ぐきが腫れ、痛まないか？
- 歯がグラついて、  
ものが噛みきれないことはないか？
- 歯が長く見えるようになっていないか？

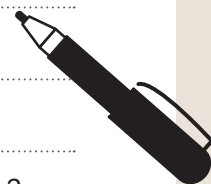

ひとつでも  
心当たりがある場合は、  
早めに歯科検診を!

